PLANIMETRIA DI INQUADRAMENTO

Scala 1:500

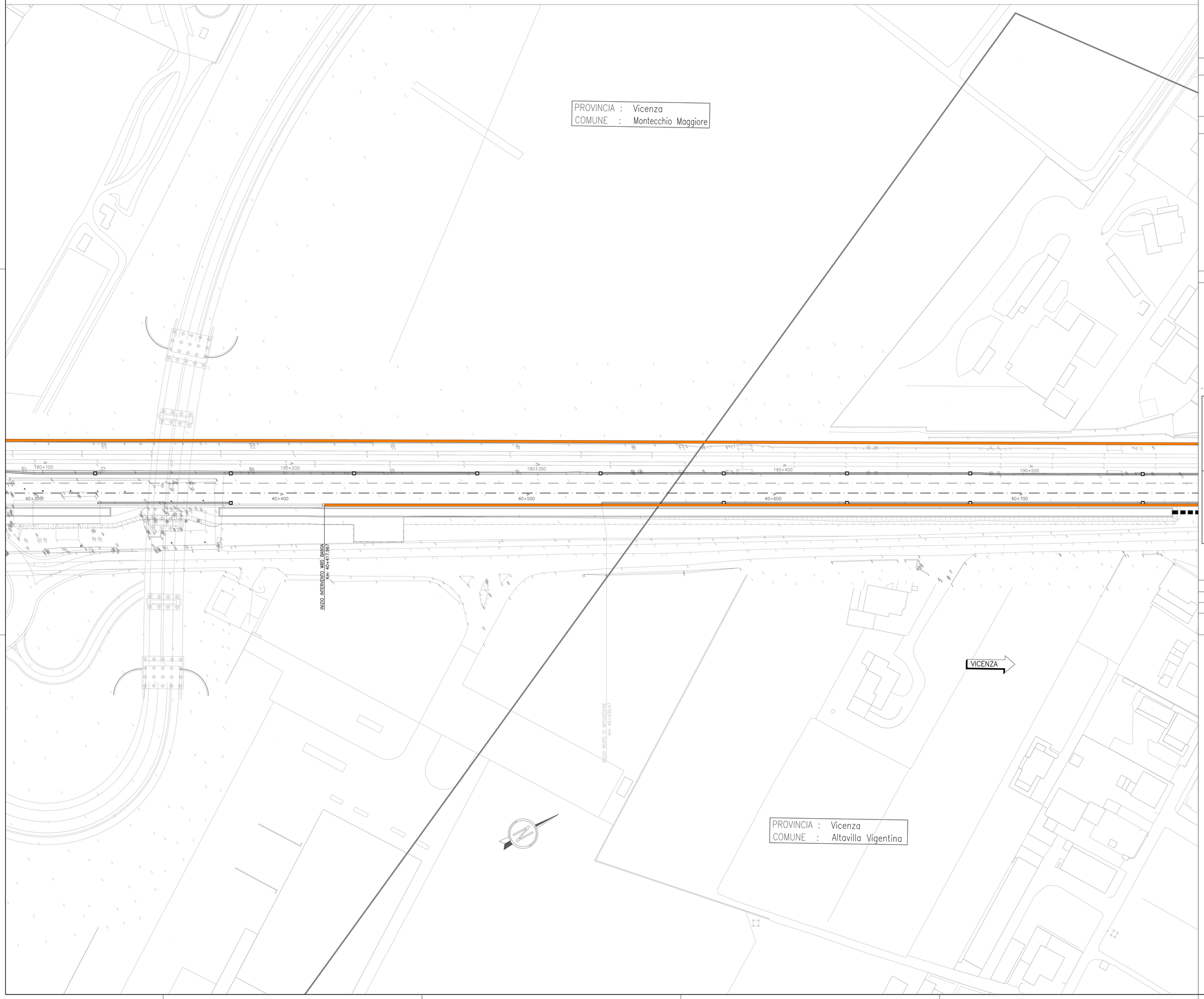

DISEGNI DI RIFERIMENTO BA90A

DESCRIZIONE	CODICE
RELAZIONE TECNICO DESCRITTIVA	IN1712EI2ROBA90A0001
RELAZIONE DI CONFRONTO PD/PE	IN1712EI2ROBA90A0002
RELAZIONE DI CALCOLO. CORDOLO DI FONDAZIONE	IN1712EI2CLBA90A1001
PLANIMETRIA DI INQUADRAMENTO	IN1712EI2PBBA90A0001
PIANTA CORDOLI DI FONDAZIONE E TRACCIAMENTO PALI	IN1712EI2PABA90A1001
CORDOLI E PALI DI FONDAZIONE: SEZIONI TRASVERSALI E PROSPETTI	IN1712EI2WZBA90A0001
CORDOLI E PALI DI FONDAZIONE: ARMATURA E DETTAGLI - TAV. 1	IN1712EI2BZBA90A1001
CORDOLI E PALI DI FONDAZIONE: ARMATURA E DETTAGLI - TAV. 2	IN1712EI2BZBA90A1002

DISEGNI DI RIFERIMENTO BA90B

DESCRIZIONE	CODICE
ELENCO ELABORATI	IN1712EI2EEBA90B0001
RELAZIONE TECNICO DESCRITTIVA	IN1712EI2ROBA90B0001
RELAZIONE DI CONFRONTO PD/PE	IN1712EI2ROBA90B0002
PLANIMETRIA DI INQUADRAMENTO	IN1712EI2PBBA90B0001

DISEGNI DI RIFERIMENTO BA00

DESCRIZIONE	CODICE
ELENCO ELABORATI	IN1712EI2EEBA0002001
RELAZIONE DI CALCOLO - PARTE IN ELEVAZIONE	IN1712EI2CLBA0002101
TIPOLOGICO H=6.75m SU CORDOLO IN CLS - SEZ.TRASVERSALI , PROSPETTI E PIASTRA DI BASE	IN1712EI2BZBA0002101
TIPOLOGICO H=6.25m SU TRAVE DI SCAVALCO IN ACCIAIO - SEZ.TRASVERSALI, PROSPETTI E PIASTRA DI BASE	IN1712EI2BZBA0002102
TIPOLOGICO H=5.75m SU CORDOLO IN CLS - SEZ.TRASVERSALI, PROSPETTI E PIASTRA DI BASE	IN1712EI2BZBA0002103
TIPOLOGICO H=5.25m SU TRAVE DI SCAVALCO IN ACCIAIO - SEZ.TRASVERSALI, PROSPETTI E PIASTRA BASE	IN1712EI2BZBA0002104
TIPOLOGICO H=4.75m SU CORDOLO IN CLS - SEZ.TRASVERSALI, PROSPETTI E PIASTRA DI BASE	IN1712EI2BZBA0002105
TIPOLOGICO H=4.25m SU TRAVE DI SCAVALCO IN ACCIAIO - SEZ.TRASVERSALI, PROSPETTI E PIASTRA DI BASE	IN1712EI2BZBA0002106
TIPOLOGICO H=3.75m SU CORDOLO IN CLS - SEZ.TRASVERSALI, PROSPETTI E PIASTRA DI BASE	IN1712EI2BZBA0002107
TIPOLOGICO H=2.75m SU CORDOLO IN CLS - SEZ.TRASVERSALI, PROSPETTI E PIASTRA DI BASE	IN1712EI2BZBA0002108
TIPOLOGICO H=3.50m SU MURO - SEZ.TRASVERSALI, PROSPETTI E PIASTRA DI BASE	IN1712EI2BZBA0002109
TIPOLOGICO H=2.50m SU MURO - SEZ.TRASVERSALI, PROSPETTI E PIASTRA DI BASE	IN1712EI2BZBA0002110
TIPOLOGICO H=4.00m SU MURO - SEZ.TRASVERSALI, PROSPETTI E PIASTRA DI BASE	IN1712EI2BZBA0002111
TIPOLOGICO H=5.00m SU MURO - SEZ.TRASVERSALI, PROSPETTI E PIASTRA DI BASE	IN1712EI2BZBA0002112
TIPOLOGICO H=4.75m SU VIADOTTO - SEZ.TRASVERSALI, PROSPETTI E PIASTRA DI BASE	IN1712EI2BZBA0002113
TIPOLOGICO H=3.75m SU VIADOTTO - SEZ.TRASVERSALI, PROSPETTI E PIASTRA DI BASE	IN1712EI2BZBA0002114
PARTICOLARI COSTRUTTIVI - TRAVI DI SCAVALCO IN ACCIAIO	IN1712EI2BKBA0002201
PARTICOLARI COSTRUTTIVI - PIASTRA DI BASE	IN1712EI2BZBA0002201

NOTE GENERALI

C 0+100	ETTOMETRICA		RECINZIONE FERROVIARIA
km 0+000	CHILOMETRICA		SCALA DI ACCESSO ALLA LINEA
DIREZIONE	DIREZIONI		PORTA DI ACCESSO ALLA LINEA
	DIREZIONE NORD GEOGRAFICO		CANCELLO DI ACCESSO
	BARRIERA DI SICUREZZA TIPO H2 BORDO RILEVATO		DEMOLIZIONI
	BARRIERA DI SICUREZZA TIPO H2 BORDO PONTE		BARRIERA ANTIRUMORE

I CONSOLIDAMENTI DEL TERRENO SONO INDICATI NEGLI APPOSITI ELABORATI

– TUTTE LE PROGRESSIVE SONO RIFERITE AL BINARIO PARI, SALVO OVE DIVERSAMENTE SPECIFICATO

KEY-PLAN

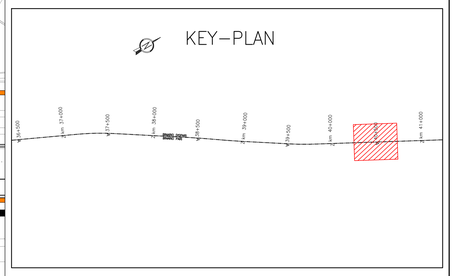

CARATTERISTICHE DEI MATERIALI

DESCRIZIONE	CODICE
Tabella Materiali	IN1710EI24TBA0002001

COMMITTENTE: RFI RETE FERROVIARIA ITALIANA – GRUPPO FERROVIE DELLO STATO

ALTA SORVEGLIANZA: ITALFERR – GRUPPO FERROVIE DELLO STATO

GENERAL CONTRACTOR: Consorzio IricAV Due

INFRASTRUTTURE FERROVIARIE STRATEGICHE DEFINITE DALLA LEGGE OBIETTIVO N. 443/01

LINEA A.V. /A.C. TORINO-VENEZIA Tratta VERONA-PADOVA
Lotto funzionale Verona-Bivio Vicenza

PROGETTO ESECUTIVO

PRESIDI ANTI-RUMORE / VIBRAZIONI

Barriera antirumore da progr. 40+417.967 a progr. 40+528.967 lato Dx - Opere di elevazione

GENERALE

Planimetria di inquadramento

GENERAL CONTRACTOR		DIRETTORE LAVORI	SCALA :
IL PROGETTISTA INTEGRATORE Ing. Stefano BALAVENDA Iscritto all'Ordine degli Ingegneri di Venezia n. 4289 Data: Ottobre 2021	Consorzio Iricav Due Ing. Paolo CARRARA Data: Ottobre 2021		1:500

COMMESSA	LOTTO	FASE	ENTE	TIPO DOC.	OPERA/DISCIPLINA	PROGR.	REV.	FOGLIO
IN17	12	E	I2	PB	BA90B0	001	A	di

VISTO CONSORZIO IRICAV DUE

Firma	Data
Ing. Luca RANDOLFI	Ottobre 2021

Progettazione :

Rev.	Descrizione	Redatto	Data	Verificato	Data	Approvato	Data	IL PROGETTISTA
A	EMISSIONE	A. BOVONE	20/10/21	L.AFERI	20/10/21	F. GIOVANNI	20/10/21	Ordine degli Ingegneri della Provincia di Venezia n. 4289
B								
C								

CIG. E377937CD1 | CUP: J41E91000000009 | File: IN1712EI2PBBA90B0001A_01.DWG | Cod. origine: CODICE

Progetto cofinanziato dalla Unione Europea

Scala di plot:

TUTTI I DIRITTI DEL PRESENTE DOCUMENTO SONO RISERVATI. LA PRODUZIONE ANCHE PARZIALE È VIETATA