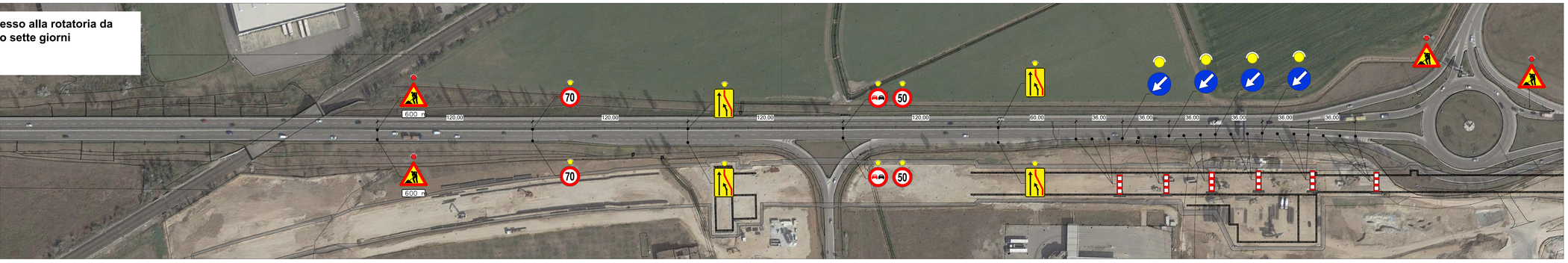

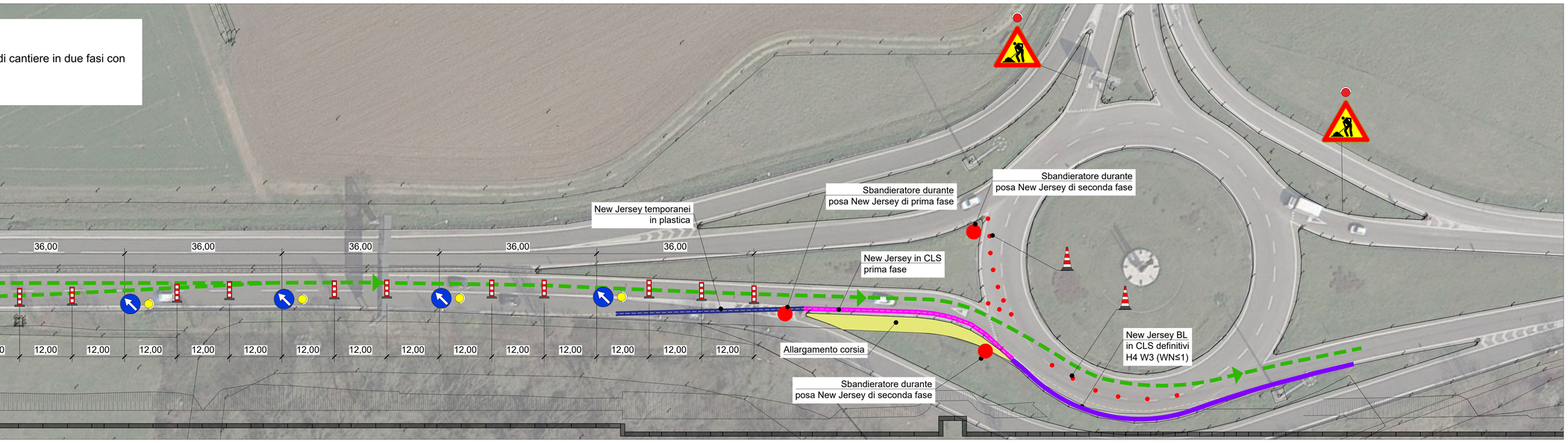

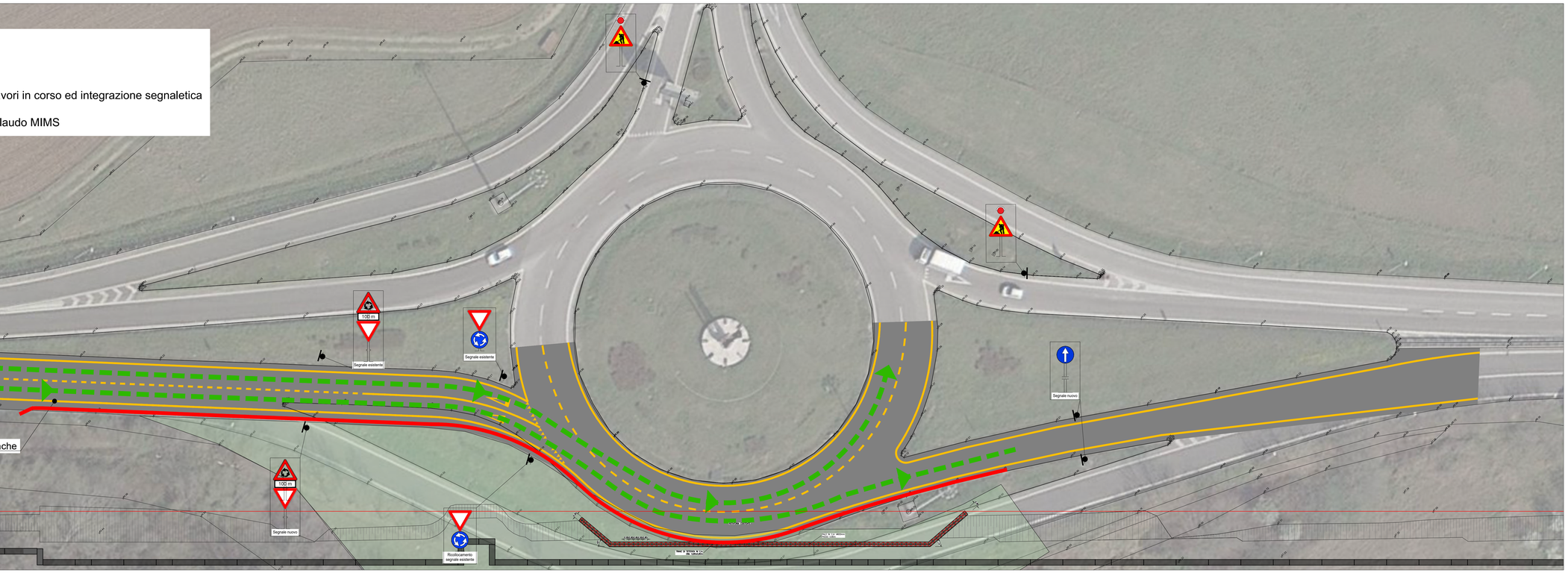

COMMITTENTE:

RFI RETE FERROVIARIA ITALIANA
GRUPPO FERROVIE DELLO STATO

ALTA SORVEGLIANZA:

ITALFERR
GRUPPO FERROVIE DELLO STATO

IT'CAV2

INFRASTRUTTURE FERROVIARIE STRATEGICHE DEFINITE DALLA LEGGE OBIETTIVO N. 443/01

LINEA A.V. /A.C. TORINO-VENEZIA Tratta VERONA-PADOVA
Lotto funzionale Verona-Bivio Vicenza

PROGETTO ESECUTIVO

IN - INTERFERENZE VIARIE

IN16 - INTERFERENZA CON SEDE AUTOSTRADALE AL km 6+220,00

GENERALE - ACCESSI ALL'AREA DI CANTIERE

PLANIMETRIA FASI REALIZZATIVE ALLARGAMENTO INNESTO ROTATORIA

GENERAL CONTRACTOR		DIRETTORE LAVORI	SCALA :
IL PROGETTISTA INTEGRATORE Ing. Giovanni ASSANTI VINDA ALBO INGEGNERI MILANO SEZ. A N. 4503 Data:	Consorzio Iricav Due Ing. Paolo GARMENDIA Data:		VARIE

COMMESSA	LOTTO	FASE	ENTE	TIPO DOC.	OPERA/DISCIPLINA	PROGR.	REV.	FOGLIO
IN17	12	E	I2	P8	IN16B0	011	B	

IT'CAV2

VISTO CONSORZIO IRICAV DUE
Firma
Ing. Giovanni LEVORATO
Data

Progettazione :

Rev.	Descrizione	Redatto	Data	Verificato	Data	Approvato	Data
A	EMISSIONE		06/06/2022		06/06/2022		06/06/2022
B	REVISIONE INTERNA		15/06/2022		15/06/2022		15/06/2022
C							

IL PROGETTISTA
Giuseppefabrizio Coppa
Data:

CIG. 8377957CD1 | CUP: J41E91000000009 | File: IN1712E2PBIN16B0011B.DWG | Cod. origine: 10363

Progetto cofinanziato dalla Unione Europea

Scala di plot: | TUTTI I DIRITTI DEL PRESENTE DOCUMENTO SONO RISERVATI: LA PRODUZIONE ANCHE PARZIALE È VIETATA