PLANIMETRIA STATO DI FATTO

SCALA 1:500

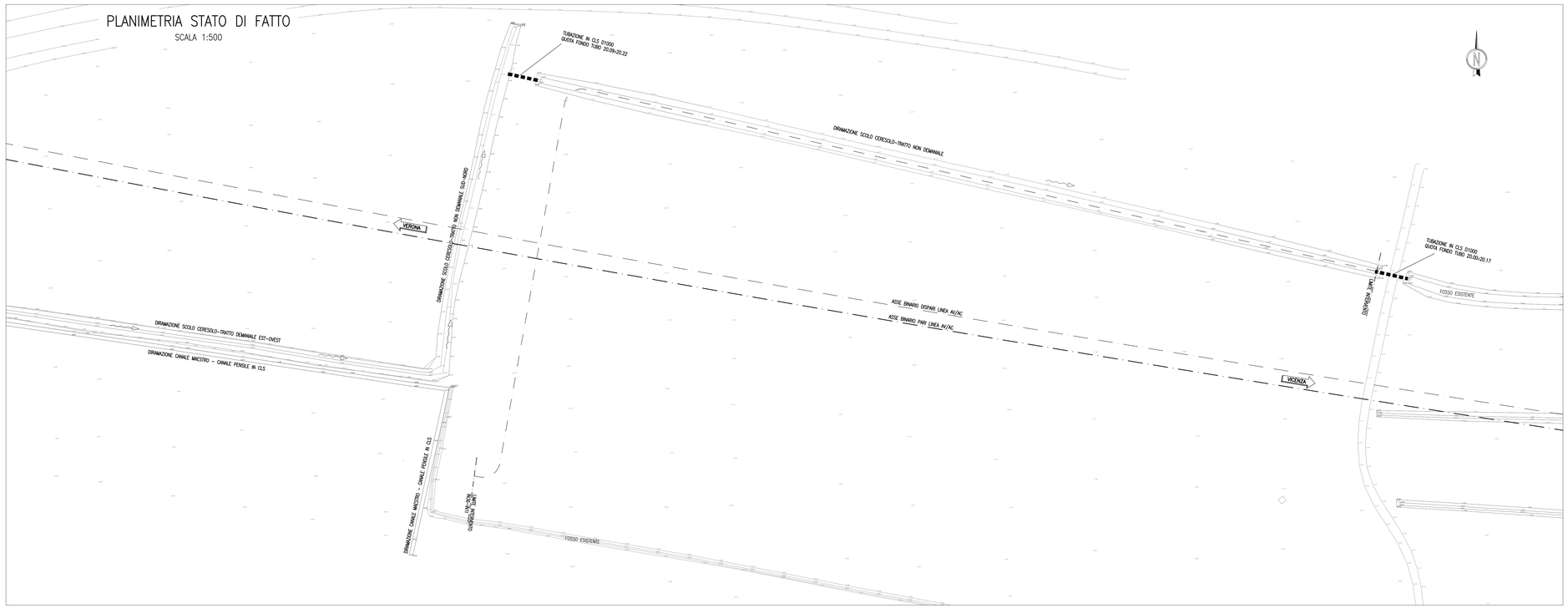

PLANIMETRIA DI PROGETTO

SCALA 1:500

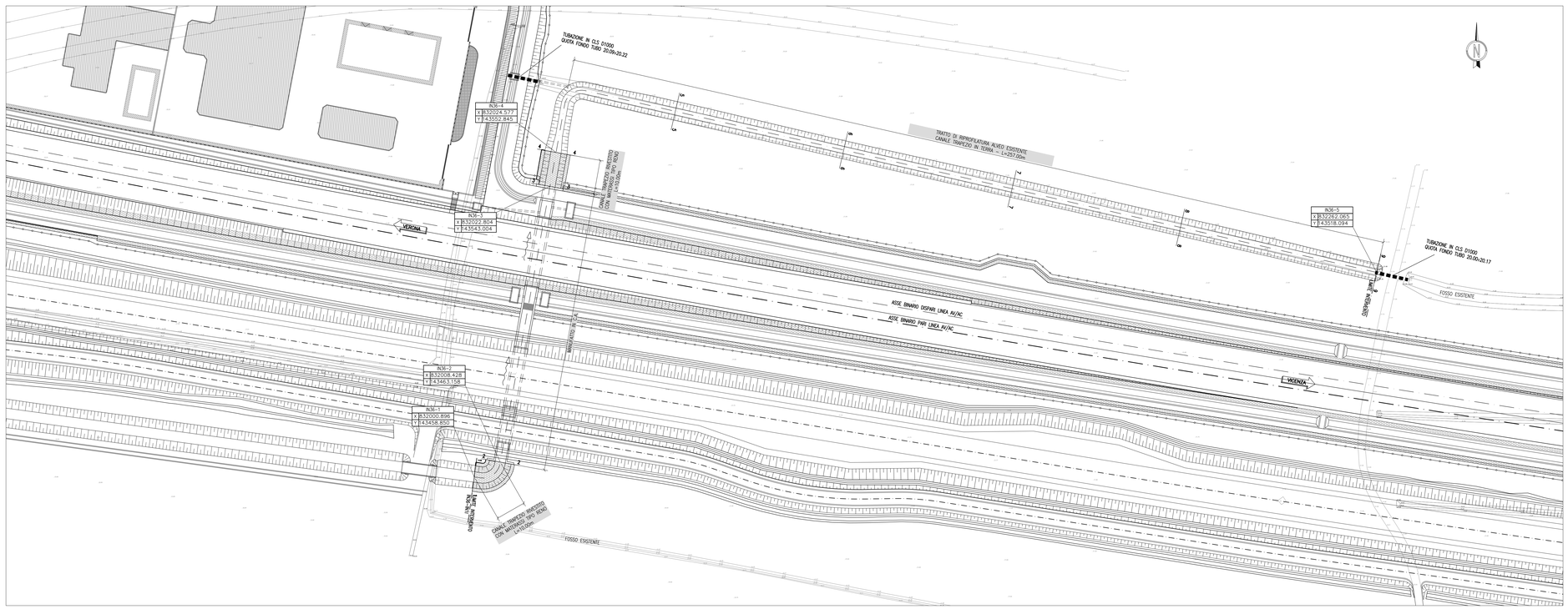

DISEGNI DI RIFERIMENTO

DESCRIZIONE	CODICE
– RILEVATO FERROVIARIO DAL KM 16+800,00 AL KM 17+266,00 – Planimetria di progetto	IN1712D26PBIB3000000002
– RILEVATO FERROVIARIO DAL KM 16+800,00 AL KM 17+266,00 – Profilo longitudinale	IN1712D27PR3000000001
– RILEVATO FERROVIARIO DAL KM 16+800,00 AL KM 17+266,00 – Planimetria idraulica	IN1712D22PBRI3004001

NOTE GENERALI

- TUTTE LE MISURE SONO ESPRESSE IN CENTIMETRI
- TUTTE LE QUOTE ALTIMETRICHE SONO ESPRESSE IN METRI s.l.m.
- TUTTI GLI ANGOLI SONO ESPRESSI IN GRADI DECIMALI
- TUTTE LE PROGRESSIVE SONO ESPRESSE IN CHILOMETRI E SONO RIFERITE AL BINARIO PARI, SALVO OVE DIVERSAMENTE SPECIFICATO

CARATTERISTICHE MATERIALI

- PER LE CARATTERISTICHE DEI MATERIALI SI FA RIFERIMENTO ALL'ELABORATO IN1710EI24TIN0000001.

COMMITTENTE:

RFI RETE FERROVIARIA ITALIANA
GRUPPO FERROVIE DELLO STATO

ALTA SORVEGLIANZA:

ITALFERR
GRUPPO FERROVIE DELLO STATO

GENERAL CONTRACTOR:

Consorzio IricAV Due

INFRASTRUTTURE FERROVIARIE STRATEGICHE DEFINITE DALLA LEGGE OBIETTIVO N. 443/01

LINEA A.V. /A.C. TORINO-VENEZIA Tratta VERONA-PADOVA
Lotto funzionale Verona-Bivio Vicenza

PROGETTO ESECUTIVO

INTERFERENZE IDRAULICHE ED OPERE IDRAULICHE
TOMBINO SCATOLARE 3x2,5 AL KM 16+819,00
INTERFERENZE E SISTEMAZIONI IDRAULICHE

Planimetria stato di fatto e progetto

GENERAL CONTRACTOR	DIRETTORE LAVORI	SCALA :
IL PROGETTISTA INTEGRATORE Ing. Giovanni BALAVENDA Ordine degli Ingegneri di Padova n. 4329 Data: Giugno 2021	Consorzio Iricav Due Ing. Paolo CARMONA Data: Ottobre 2021	1:500

COMMESSA	LOTTO	FASE	ENTE	TIPO DOC.	OPERA/DISCIPLINA	PROGR.	REV.	FOGLIO
IN17	12	E	I2	P8	IN3606	001	A	001 di 001

Consorzio IricAV Due

VISTO CONSORZIO IRICAV DUE	
Firma	Data
Ing. Luca MANDOLFI	

Progettazione :

Rev.	Descrizione	Redatto	Data	Verificato	Data	Approvato	Data
A	EMISSIONE	F. RONCA	10/2021	F. GUALATI	10/2021	V.MELLO	10/2021
B							
C							

IL PROGETTISTA
Ing. Giovanni BALAVENDA
Iscritto all'Ordine degli Ingegneri della Provincia di Padova n. 4329
Data:

CRD. B377957CD1	CUP: J41E91000000009	File: IN1712D26PBIN3606001A_01.DWG
Progetto cofinanziato dalla Unione Europea		Cod. origine: CORO

Scala di plot:

TUTTI I DIRITTI DEL PRESENTE DOCUMENTO SONO RISERVATI: LA PRODUZIONE ANCHE PARZIALE E VIETATA