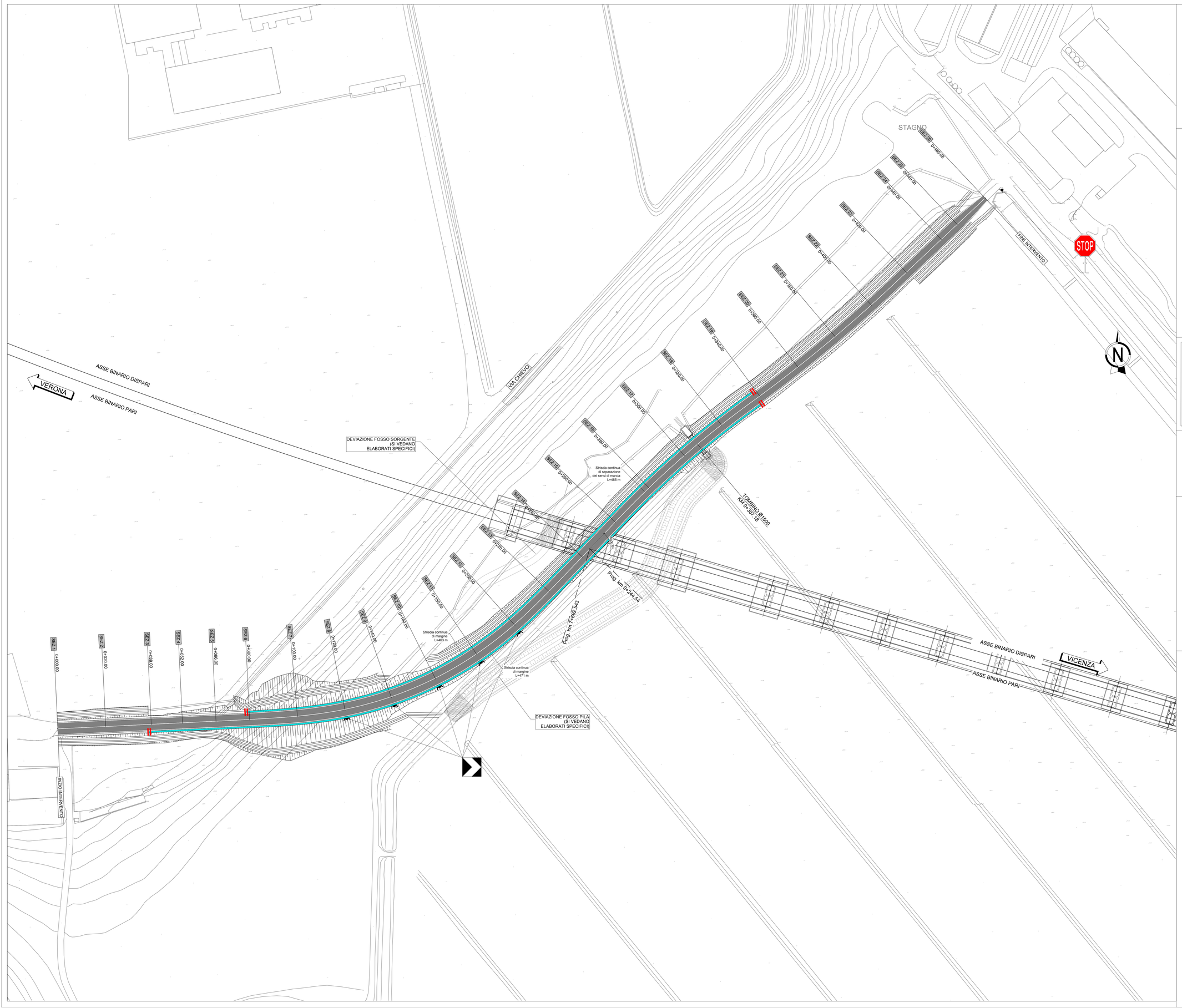

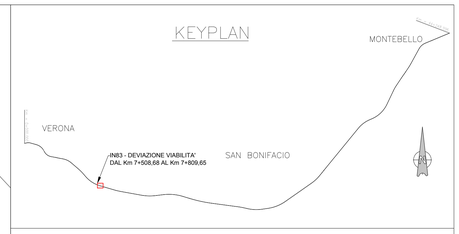

UBICAZIONE SEGNALI LATERALI

Art.81 (Art.39 Cod. Str.)

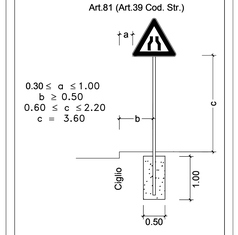

$0.30 \leq a \leq 1.00$
$b \geq 0.50$
$0.60 \leq c \leq 2.20$
$c = 3.60$

STRISCE LONGITUDINALI DI SEGNALETICA ORIZZONTALE IN STRADE LOCALI

0.12 — Strisce di margine della carreggiata Art.141 (Art.40 Cod. Str.)

0.10 — Strisce di separazione dei sensi di marcia Art.139 (Art.40 Cod. Str.)

LEGENDA BARRIERE

BARRIERA DI SICUREZZA METALLICA BORDO LATERALE CLASSE H3 (W4, WN≤1.3) ED EVENTUALI TERMINALI E TRANSIZIONI

TERMINALE DELLA BARRIERA DI PROGETTO

COMMITTENTE: RFI RETE FERROVIARIA ITALIANA GRUPPO FERROVIE DELLO STATO

ALTA SORVEGLIANZA: ITALFERR GRUPPO FERROVIE DELLO STATO

GENERAL CONTRACTOR: Consorzio IricAV Due

INFRASTRUTTURE FERROVIARIE STRATEGICHE DEFINITE DALLA LEGGE OBIETTIVO N. 443/01

LINEA A.V. /A.C. TORINO-VENEZIA Tratta VERONA-PADOVA
Lotto funzionale Verona-Bivio Vicenza

PROGETTO ESECUTIVO

IN - INTERFERENZE VIARIE

IN83 - DEVIAZIONE VIABILITA' DAL Km 7+508,68 AL Km 7+809,65

GENERALE

PLANIMETRIA DELLA SEGNALETICA E BARRIERE

GENERAL CONTRACTOR		DIRETTORE LAVORI	SCALA :
IL PROGETTISTA INTEGRATORE Ing. Giuseppe MALAVENDA Dott. Ing. Iscrizione degli ingegneri di Napoli n. 4389 Data:	Consorzio Iricav Due Ing. Paolo CARMONA Data:		1:500

COMMESSA	LOTTO	FASE	ENTE	TIPO DOC.	OPERA/DISCIPLINA	PROGR.	REV.	FOGLIO
IN17	12	E	12	P8	IN8300	004	A	

Consorzio IricAV Due

VISTO CONSORZIO IRICAV DUE	
Firma	Data
Ing. Luca RANDOLFI	

Progettazione :

Rev.	Descrizione	Redatto	Data	Verificato	Data	Approvato	Data	IL PROGETTISTA
A	EMISSIONE		30/07/2021		30/07/2021		30/07/2021	Giuseppefabrizio Coppa
B								
C								Data:

CIG. 8377957CD1 | CUP: J41E91000000009 | File: IN1712E2PB4830000A4.DWG | Cod. origine: CODCI

Progetto cofinanziato dalla Unione Europea

Scala di plot: TUTTI I DIRITTI DEL PRESENTE DOCUMENTO SONO RISERVATI: LA PRODUZIONE ANCHE PARZIALE È VIETATA