

PLANIMETRIA IDRAULICA
SCALA: 1:500

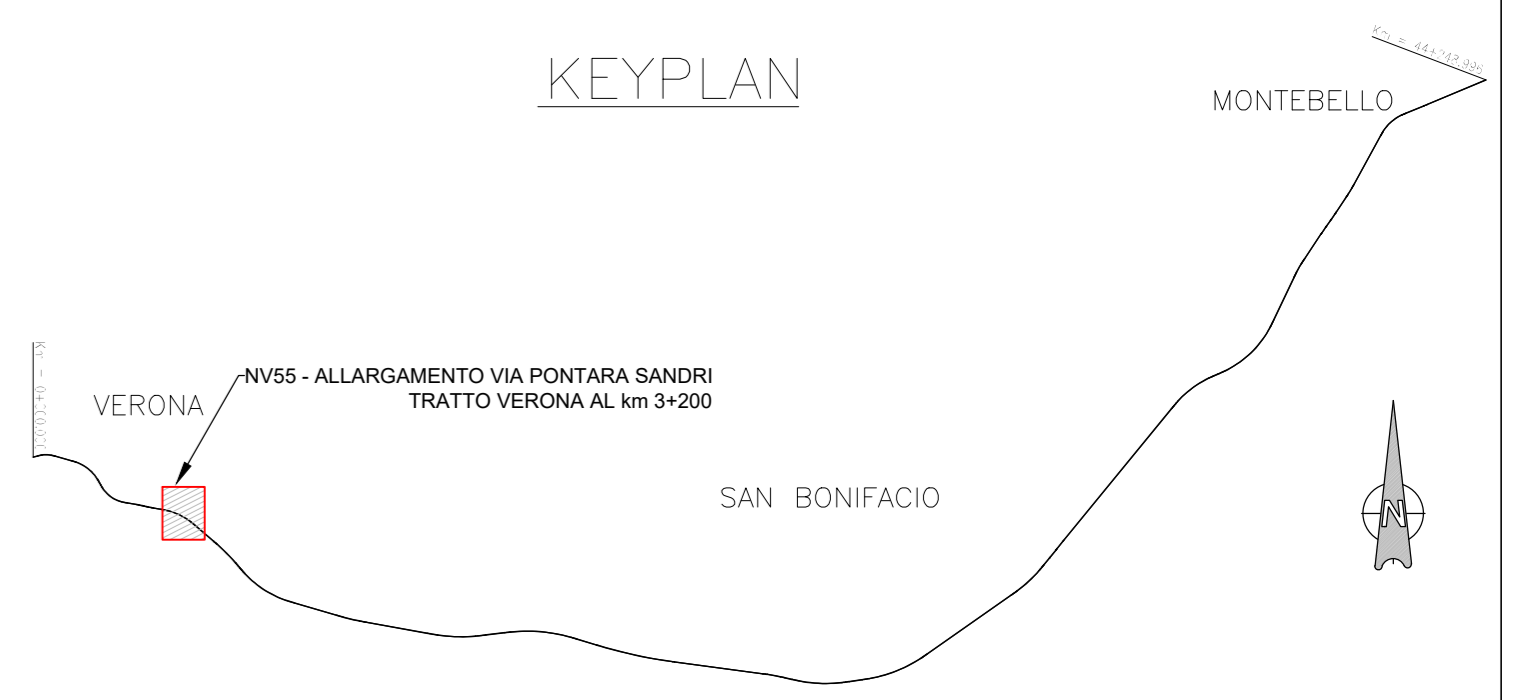
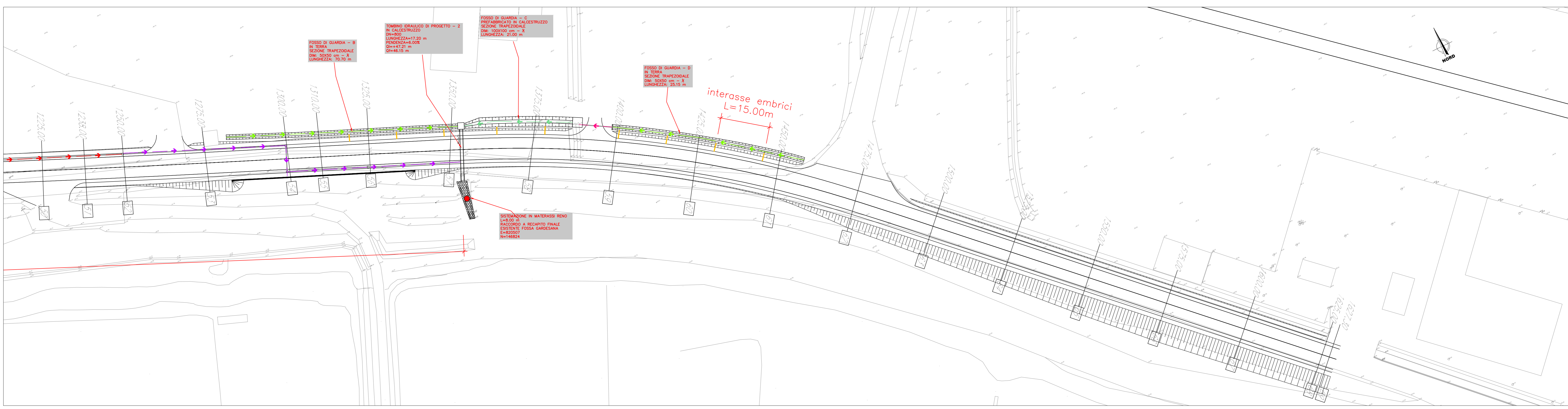
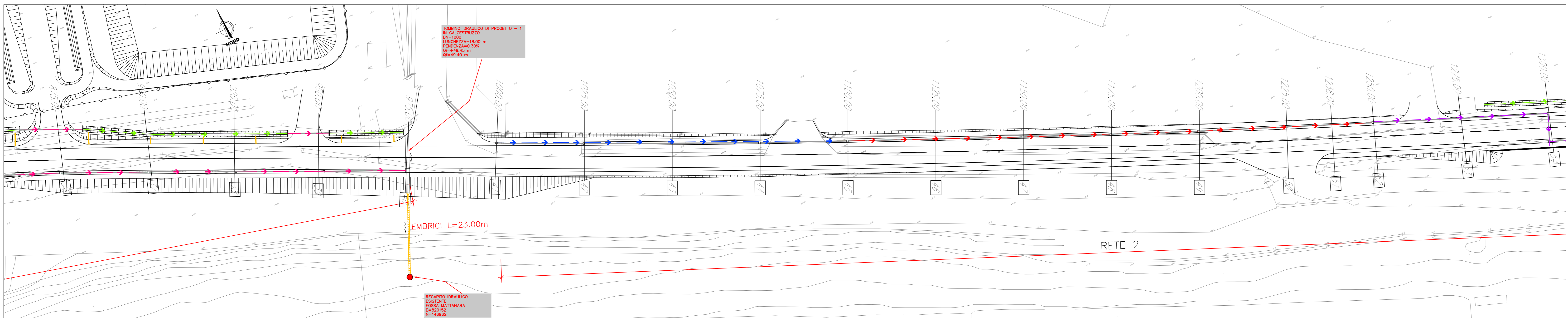
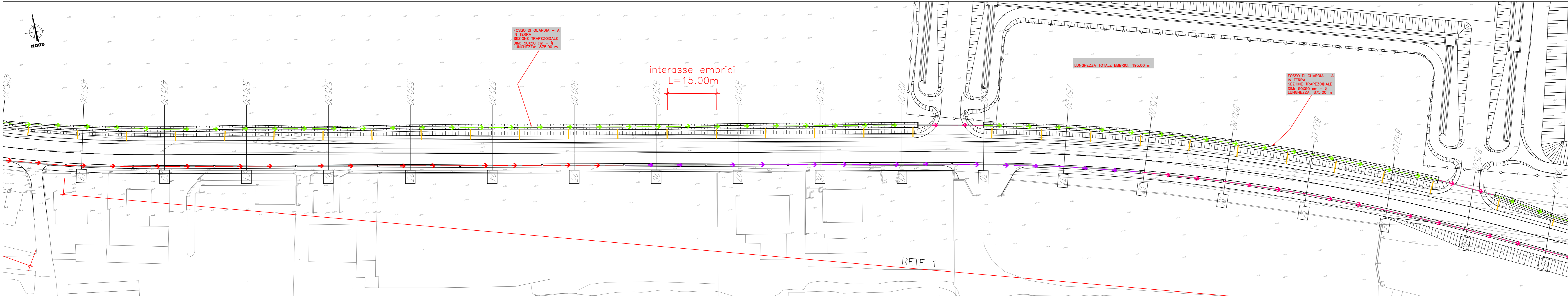
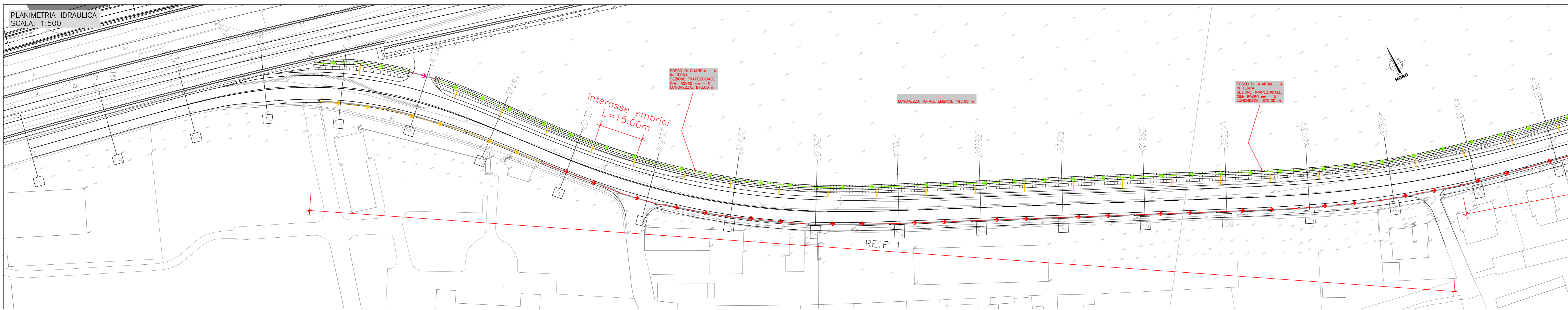

LEGENDA PLANIMETRIA

Condotta di PVC conforme a norma UNI EN 1401-1 tipo SN8/SDR 34 Giunto a bicchiere con anello in gomma. Scabrezza idraulica - n = 0.011 $sm^{-1/3}$.

- DN 315^{296.6} mm - Sp. 9,2mm - L=100cm
- DN 400^{376.6} mm - Sp. 11,7mm - L=100cm
- DN 500^{470.8} mm - Sp. 14,6mm - L=100cm
- DN 630^{593.2} mm - Sp. 18,4mm - L=100cm

Pozzetto prefabbricato in calcestruzzo vibrocompreso, costituito da base, prolunga e chiusura (classe di resistenza B125)

- DIM INT 800x800mm - Sp. 85mm - H_{base/prol} = 800mm/800mm

Fosso di guardia in terra, sezione trapezoidale

- 500x500mm - lato obliquo: 1/4

Fosso di guardia prefabbricato in calcestruzzo, sezione trapezoidale Spessore 100mm.

- 1000x1000mm - lato obliquo: 1/4

Embrici prefabbricati in calcestruzzo vibrocompreso

Recapito idraulico - (Est,Nord,Quota)

COMMITTENTE: RFI - RETE FERROVIARIA ITALIANA - GRUPPO FERROVIE DELLO STATO

ALTA Sorveglianza: ITALFERRA - GRUPPO FERROVIE DELLO STATO

GENERAL CONTRACTOR: Consorzio Iricav Due

INFRASTRUTTURE FERROVIARIE STRATEGICHE DEFINITE DALLA LEGGE OBIETTIVO N. 443/01
LINEA A.V. /A.C. TORINO-VENEZIA Tratta VERONA-PADOVA
Lotto funzionale Verona-Bivio Vicenza
PROGETTO ESECUTIVO
 NV - VUOVA VIABILITA'
 NV55 - ALLARGAMENTO VIA PONTARA SANDRI TRATTO VERONA
 GENERALE
 PLANIMETRIA IDRAULICA

GENERAL CONTRACTOR		DIRETTORE LAVORI		SCALA:
Consorzio Iricav Due		Iricav Due Ing. Paolo CARBONARI		1:500
COMMESSA	LOTTO	FASE	ENTE	TIPO DOC.
IN17	12	E	12	PIB
OPERA/DISCIPLINA	PROG.	REV.	FOGLIO	
NV55/01	0101	A	1	

VISTO CONSORZIO IRICAV DUE

Progettazione:

Rev.	Descrizione	Redatto	Data	Verificato	Data	Approvato	Data	IL PROGETTISTA
A	BESICONE	[Signature]	2020	[Signature]	2020	[Signature]	2020	Giuseppe Fabrizio Ceppo
B								
C								

CGI: 837797501 CUP: J4181100000009 File: 11102019-0000014.DWG
 Progetto cofinanziato dalla Unione Europea Cod. origine: 0000

TUTTI I DIRITTI DEL PRESENTE DOCUMENTO SONO RISERVATI. LA PRODUZIONE ANCHE PARZIALE È VIETATA.