## FASE B.3

SCALA 1:500

FASI REALIZZATIVE OO.CC. PER ATTIVAZIONE DEVIATA PROVVISORIA L.S. E 1^ DEVIATA L.S.
FASE B.3
- Completamento della piattaforma definitiva della 1^ Deviata L.S. nel tratto dal sottopasso IN04 a pk 2+730 circa, compresa la posa della canaletta idraulica interclusa tra AV e LS

PROVINCIA : Verona
COMUNE : Verona

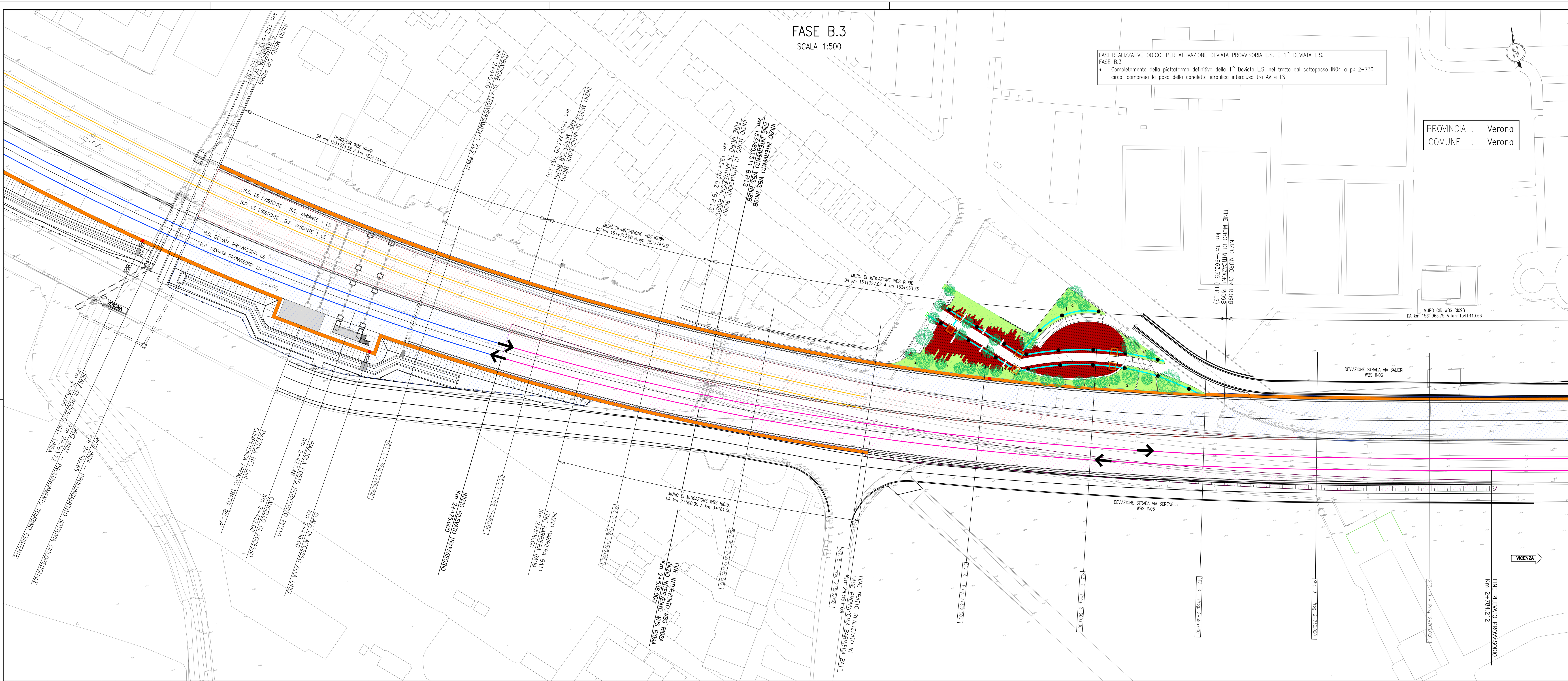


## FASE B.4

SCALA 1:500

PROVINCIA : Verona
COMUNE : Verona

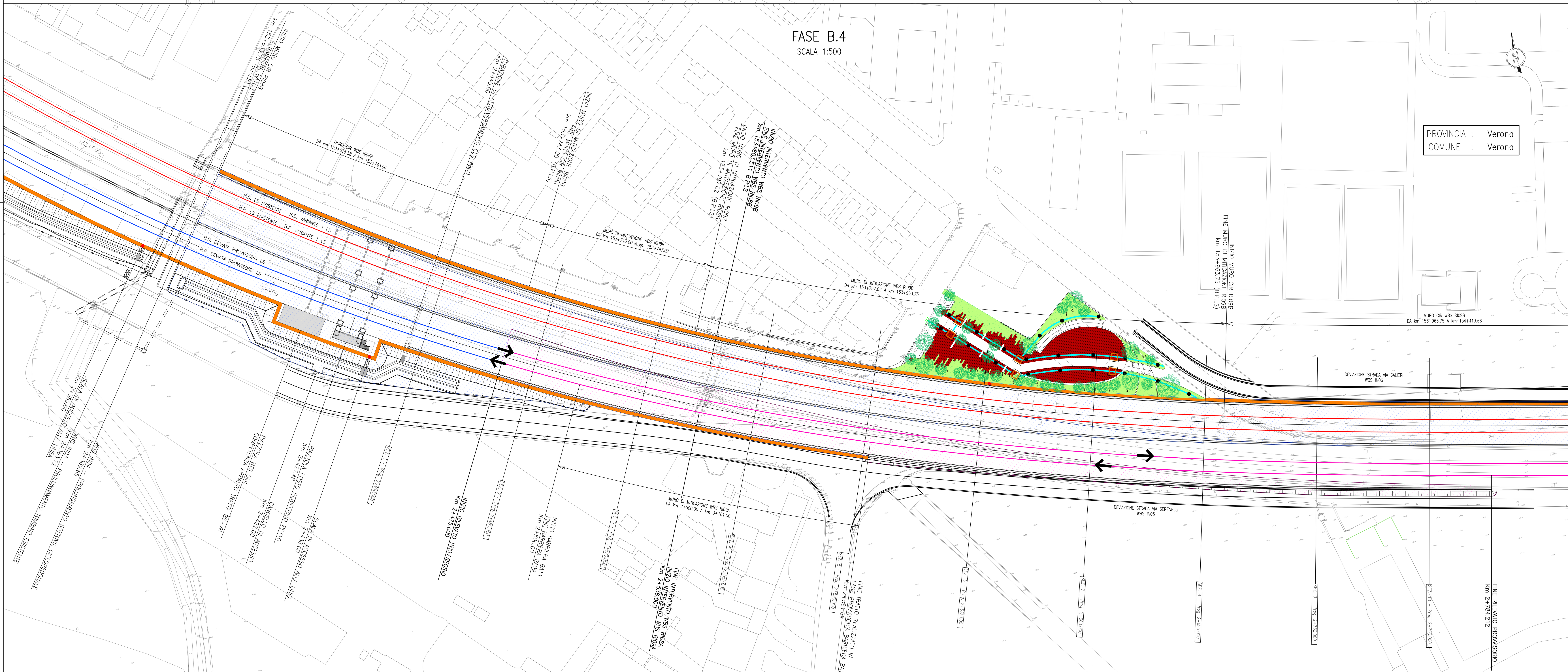


## DISEGNI DI RIFERIMENTO

| DESCRIZIONE | CODICE |
|---|---|
| | |

## LEGENDA

- BINARIO DEFINITIVO IN COSTRUZIONE
- BINARIO DEFINITIVO COSTRUITO IN FASI PRECEDENTI
- BINARIO PROVVISORIO IN COSTRUZIONE
- BINARIO PROVVISORIO COSTRUITO IN FASI PRECEDENTI
- BINARI IN DEMOLIZIONE
- OO.CC. IN COSTRUZIONE
- OO.CC. COSTRUITE IN FASI PRECEDENTI
- OO.CC. PROVVISORIE IN COSTRUZIONE
- OO.CC. PROVVISORIE COSTRUITO IN FASI PRECEDENTI
- OO.CC. IN DEMOLIZIONE

## NOTE GENERALI

PER LA DESCRIZIONE DELLE FASI REALIZZATIVE DELL'ARMAMENTO E RELATIVI DETTAGLI SI RIMANDA A QUANTO RIPORTATO NEGLI SPECIFICI ELABORATI DELLA WBS SF10

COMMITTENTE: RFI RETE FERROVIARIA ITALIANA GRUPPO FERROVIE DELLO STATO

ALTA SORVEGLIANZA: ITALFERR GRUPPO FERROVIE DELLO STATO

GENERAL CONTRACTOR: IRICAV2

**INFRASTRUTTURE FERROVIARIE STRATEGICHE DEFINITE DALLA LEGGE OBIETTIVO N. 443/01**

**LINEA A.V. /A.C. TORINO-VENEZIA Tratta VERONA-PADOVA**
**Lotto funzionale Verona-Bivio Vicenza**

**PROGETTO ESECUTIVO**

RILEVATI
RILEVATO FERROVIARIO A.V. DAL KM 2+538,00 AL KM 3+160,00
OPERE PROVVISORIE
Fasi di realizzazione per lavori di armamento Deviata Provvisoria LS - Planimetria Fase B.3-B.4

| GENERAL CONTRACTOR | | DIRETTORE LAVORI | SCALA : |
|---|---|---|---|
| IL PROGETTISTA INTEGRATORE<br>Ing. Giovanni MALAVENDA<br>ALBO INGEGNERI PROV. DI MESSINA n. 4503<br>Data: Ottobre 2022 | Consorzio<br>Iricav Due<br>Ing. Paolo CARMONA<br>Data: Ottobre 2022 | Data: | 1:500 |

| COMMESSA | LOTTO | FASE | ENTE | TIPO DOC. | OPERA/DISCIPLINA | PROGR. | REV. | FOGLIO |
|---|---|---|---|---|---|---|---|---|
| IN17 | 12 | E | I2 | P8 | RI09A1 | 003 | A | DI |

VISTO CONSORZIO IRICAV DUE

| Firma | Data |
|---|---|
| ing. Alberto LEVORATO | Ottobre 2022 |

Progettazione :

| Rev. | Descrizione | Redatto | Data | Verificato | Data | Approvato | Data | IL PROGETTISTA |
|---|---|---|---|---|---|---|---|---|
| A | EMISSIONE | Roncà | 10/2022 | Guilarte | 10/2022 | Aiello | 10/2022 | Il Responsabile (Dott. Ing. V. Aiello) ALBO PROVINCIALE INGEGNERI VERONA Sezione A N° 4655 |
| B | | | | | | | | |
| C | | | | | | | | Data: 10/2022 |

CIG. 8377957CD1 | CUP: J41E91000000009 | File: IN1712EI2P8RI09A1003A_00.DWG | Cod. origine: CODICE

Progetto cofinanziato dalla Unione Europea

Scala di plot:

TUTTI I DIRITTI DEL PRESENTE DOCUMENTO SONO RISERVATI: LA PRODUZIONE ANCHE PARZIALE È VIETATA