PLANIMETRIA DI PROGETTO

SCALA 1:500

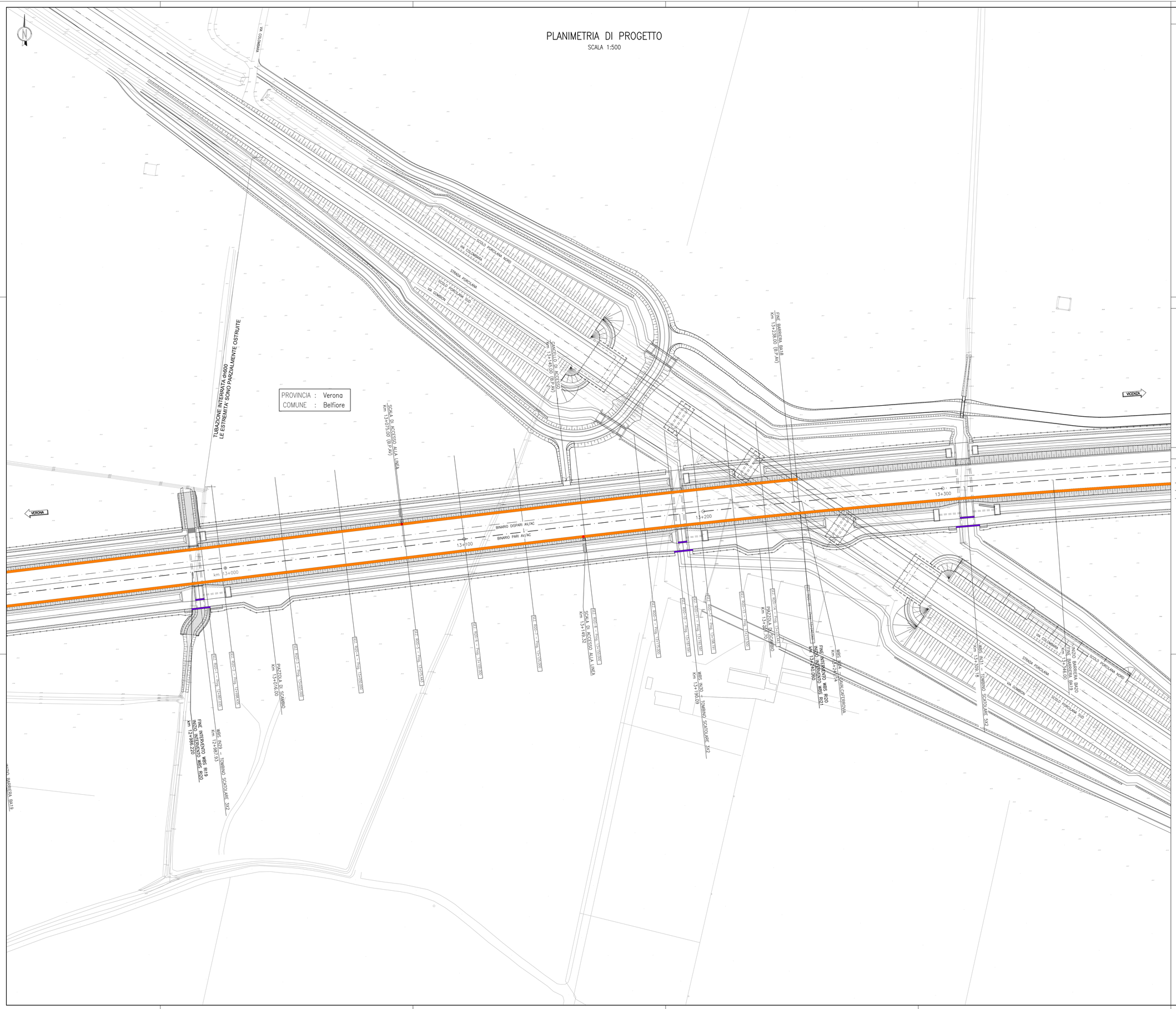

DISEGNI DI RIFERIMENTO

DESCRIZIONE	CODICE
– CORPO STRADALE – TIPOLOGICI – PISTA DI SERVIZIO	IN1710E2W8CS0000001
– CORPO STRADALE – TIPOLOGICI – FONDAZIONE RILEVATI TAV.1	IN1710E2W8CS0000002
– CORPO STRADALE – TIPOLOGICI – FONDAZIONE RILEVATI TAV.2	IN1710E2W8CS0000003
– CORPO STRADALE – TIPOLOGICI – ZONA DI TRANSIZIONE IN CORRISPONDENZA DEI TOMBINI	IN1710E2W7CS0000002
– CORPO STRADALE – TIPOLOGICI – ZONA DI TRANSIZIONE IN CORRISPONDENZA DI SOTTOPASSI/SOTTOVIA	IN1710E2W7CS0000003
– CORPO STRADALE – TIPOLOGICI – ZONA DI TRANSIZIONE RILEVATO–GALLERIA E RILEVATO VIADOTTO	IN1710E2W7CS0000004
– CORPO STRADALE – TIPOLOGICI – RECINZIONE E RETE METALLICA	IN1710E2F2CS0000001
– CORPO STRADALE – TIPOLOGICI – PARTICOLARE CANALETTA PASSAGAVI	IN1710E2W2CS0000005
– CORPO STRADALE – TIPOLOGICI – SCALA DI ACCESSO ALLA LINEA	IN1710E2F2CS0000002

LEGENDA

⊕ 0+100	ETTOMETRICA		DIREZIONE NORD GEOGRAFICO
⊕ km 0+000	CHILOMETRICA		
	ASSE FERROVIARIO	DIREZIONE	DIREZIONI
	RECINZIONE FERROVIARIA		
	CONFINE COMUNALE		SCALA DI ACCESSO ALLA LINEA
	BARRIERA ANTIRUMORE		
	BARRIERA DI SICUREZZA TIPO N2 BORDO LATERALE		CANCELLO DI ACCESSO
	BARRIERA DI SICUREZZA TIPO H2 BORDO PONTE		PORTA DI ACCESSO ALLA LINEA

NOTE GENERALI

- TUTTE LE PROGRESSIVE SONO ESPRESSE IN CHILOMETRI E SONO RIFERITE AL BINARIO PARI, SALVO OVE DIVERSAMENTE SPECIFICATO
- TUTTE LE MISURE ESPRESSE SONO IN METRI, SALVO OVE DIVERSAMENTE INDICATO
- TUTTE LE QUOTE ALTIMETRICHE SONO ESPRESSE IN METRI s.l.m.
- PER LO SVILUPPO DELLE BARRIERE BORDO PONTE SI RIMANDA AGLI ELABORATI DELL'OPERA SU CUI SONO INSTALLATE

COMMITTENTE:

RFI RETE FERROVIARIA ITALIANA
GRUPPO FERROVIE DELLO STATO

ALTA SORVEGLIANZA:

ITALFERR
GRUPPO FERROVIE DELLO STATO

GENERAL CONTRACTOR:

Consorzio Iricav Due

INFRASTRUTTURE FERROVIARIE STRATEGICHE DEFINITE DALLA LEGGE OBIETTIVO N. 443/01

LINEA A.V. /A.C. TORINO-VENEZIA Tratta VERONA-PADOVA
Lotto funzionale Verona-Bivio Vicenza

PROGETTO ESECUTIVO

RILEVATI

RILEVATO FERROVIARIO DAL KM 12+986,22 AL KM 13+240,06

GENERALE

Planimetria di progetto

GENERAL CONTRACTOR		DIRETTORE LAVORI	SCALA :
IL PROGETTISTA INTEGRATORE Ing. Giovanni BALAVENDA Iscritto all'Ordine degli Ingegneri di Venezia n. 4289 Data: Giugno 2021	Consorzio Iricav Due Ing. Paolo CARMONA Data: Giugno 2021		1:500

COMMESSA	LOTTO	FASE	ENTE	TIPO DOC.	OPERA/DISCIPLINA	PROGR.	REV.	FOGLIO
IN17	12	E	12	P8	RI2000	002	A	001 di 001

Progettazione :

Rev.	Descrizione	Redatto	Data	Verificato	Data	Approvato	Data
A	EMISSIONE	P. KONCA	06/2021	P. DIGIARI	06/2021	T.MELLO	06/2021
B							
C							

VISTO CONSORZIO IRICAV DUE
Firma — Data
Ing. Luca RANDOLFI — Giugno 2021

IL PROGETTISTA
Ingegneria Integrata
Ing. Giovanni BALAVENDA
Dott. Ing. n. 4289
Provincia di Venezia
Data: Giugno 2021

CIG. 8377957CD1 | CUP: J41E91000000009 | File: IN1710R09RIRI2000R_02.DWG | Cod. origine: CODCI

Progetto cofinanziato dalla Unione Europea

Scala di plot: | TUTTI I DIRITTI DEL PRESENTE DOCUMENTO SONO RISERVATI. LA PRODUZIONE ANCHE PARZIALE È VIETATA