PLANIMETRIA DI PROGETTO

SCALA 1:500

PROVINCIA : Verona
COMUNE : San Bonifacio

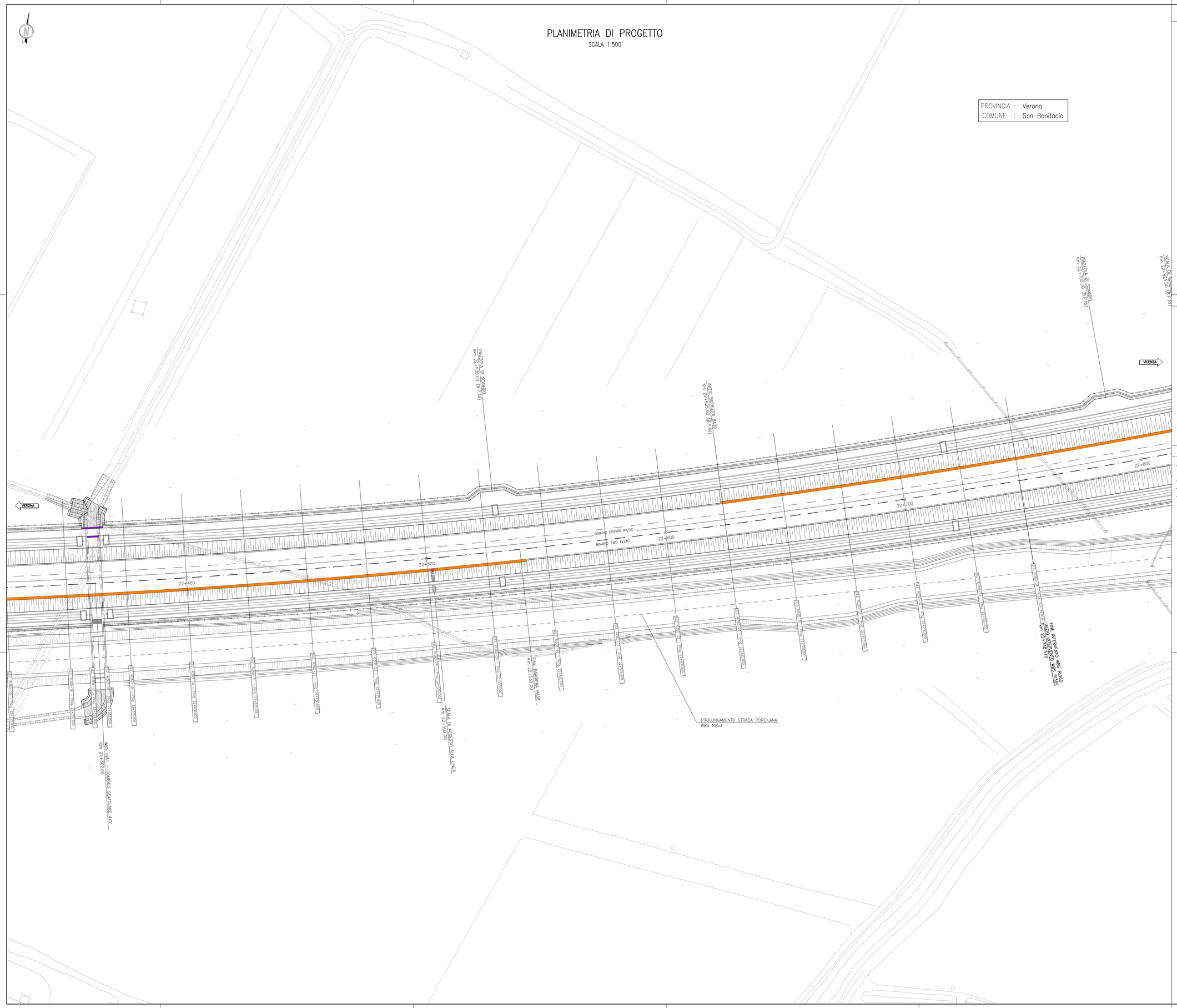

DISEGNI DI RIFERIMENTO

DESCRIZIONE	CODICE

LEGENDA

⊕ 0+100	ETTOMETRICA		DIREZIONE NORD GEOGRAFICO
⊕ km 0+000	CHILOMETRICA	DIREZIONE	DIREZIONI
	ASSE FERROVIARIO		
	RECINZIONE FERROVIARIA		
	CONFINE COMUNALE		SCALA DI ACCESSO ALLA LINEA
	BARRIERA ANTIRUMORE		
	BARRIERA DI SICUREZZA TIPO N2 BORDO LATERALE		CANCELLO DI ACCESSO
	BARRIERA DI SICUREZZA TIPO H2 BORDO PONTE		PORTA DI ACCESSO ALLA LINEA

NOTE GENERALI

- TUTTE LE PROGRESSIVE SONO ESPRESSE IN CHILOMETRI E SONO RIFERITE AL BINARIO PARI, SALVO OVE DIVERSAMENTE SPECIFICATO
- TUTTE LE MISURE ESPRESSE SONO IN METRI, SALVO OVE DIVERSAMENTE INDICATO
- TUTTE LE QUOTE ALTIMETRICHE SONO ESPRESSE IN METRI s.l.m.
- PER LO SVILUPPO DELLE BARRIERE BORDO PONTE SI RIMANDA AGLI ELABORATI DELL'OPERA SU CUI SONO INSTALLATE

COMMITTENTE: RFI RETE FERROVIARIA ITALIANA – GRUPPO FERROVIE DELLO STATO

ALTA SORVEGLIANZA: ITALFERR – GRUPPO FERROVIE DELLO STATO

GENERAL CONTRACTOR: Consorzio IricAV Due

INFRASTRUTTURE FERROVIARIE STRATEGICHE DEFINITE DALLA LEGGE OBIETTIVO N. 443/01

LINEA A.V. /A.C. TORINO-VENEZIA Tratta VERONA-PADOVA
Lotto funzionale Verona-Bivio Vicenza

PROGETTO ESECUTIVO

RILEVATI

RILEVATO FERROVIARIO DAL KM 21+992,67 AL KM 22+748,51

GENERALE

Planimetria di progetto - Tav.2

GENERAL CONTRACTOR		DIRETTORE LAVORI	SCALA :
IL PROGETTISTA INTEGRATORE Ing. Stefano BALAVENDA Iscritto all'Ordine degli Ingegneri di Venezia n. 4289 Data: Ottobre 2021	Consorzio: Iricav Due Ing. Paolo CARMONA Data: Ottobre 2021		1:500

COMMESSA	LOTTO	FASE	ENTE	TIPO DOC.	OPEA/DISCIPLINA	PROGR.	REV.	FOGLIO
IN17	12	E	I2	P8	RI36D0	004	A	002 di 002

VISTO CONSORZIO IRICAV DUE
Firma: Consorzio IricAV Due
Ing. Luca MANDOLFI
Data: Ottobre 2021

Progettazione :

Rev.	Descrizione	Redatto	Data	Verificato	Data	Approvato	Data	IL PROGETTISTA
A	EMISSIONE	F. RONCA	10/2021	F. GIULIATE	10/2021	F.MERLO	10/2021	Ing. Stefano BALAVENDA Iscritto all'Ordine degli Ingegneri della Provincia di Venezia n. 4289
B								
C								
D								

CIG. 8377957CD1	CUP: J41E91000000009	File: IN17 12 E2 PR RI36D0 004 A 00 DM0
Progetto cofinanziato dalla Unione Europea		Cod. origine: CODE

Scala di plot:

TUTTI I DIRITTI DEL PRESENTE DOCUMENTO SONO RISERVATI. LA PRODUZIONE ANCHE PARZIALE È VIETATA