PLANIMETRIA DI PROGETTO

Scala 1:500

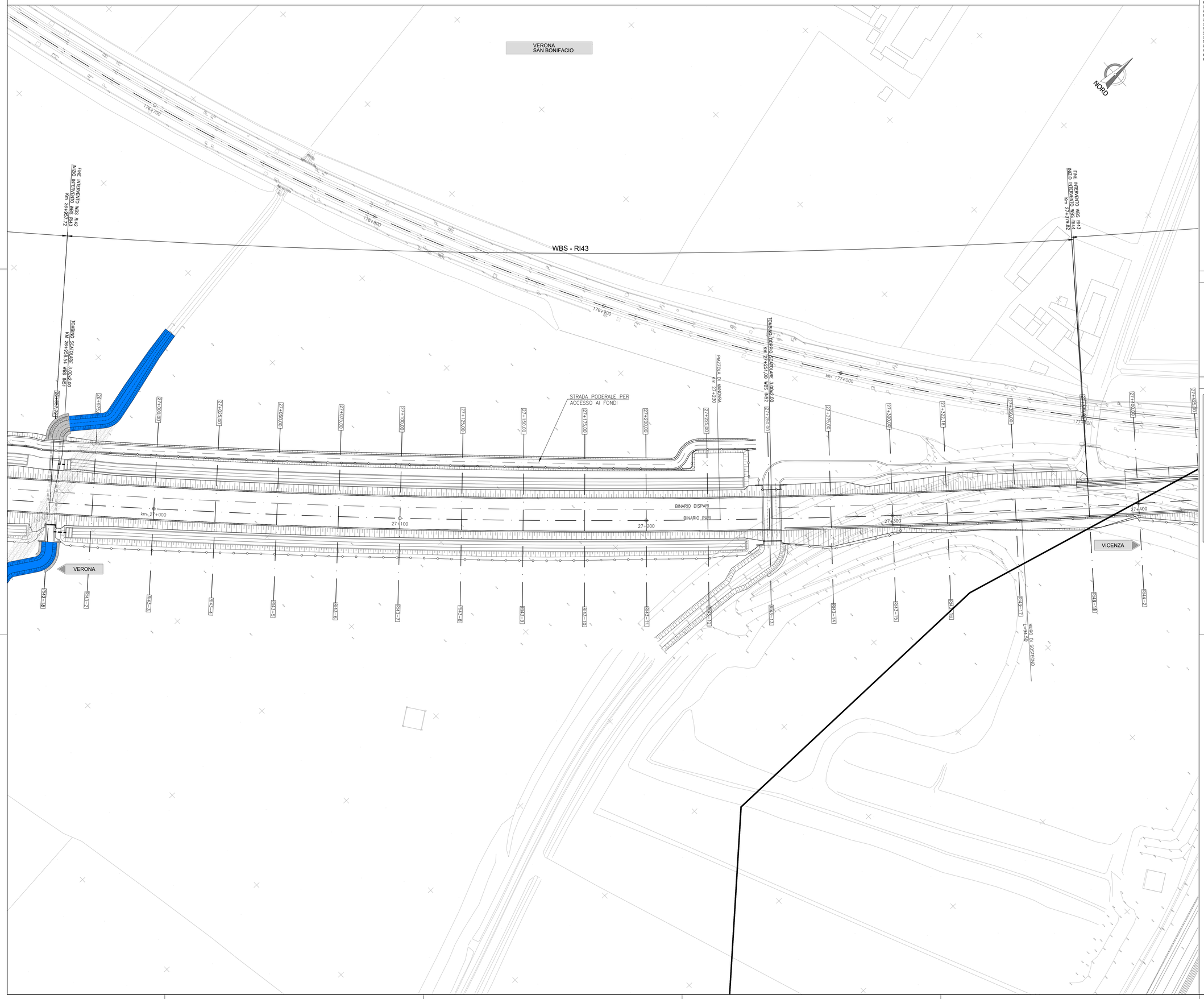

DISEGNI DI RIFERIMENTO

DESCRIZIONE	CODICE
RELAZIONE TECNICA GENERALE	IN1712E2RORI4300001
RELAZIONE DI MODIFICA PD/PE	IN1712E2RORI4300003
PLANIMETRIA STATO DI FATTO	IN1712E2PBRI4300001
PLANIMETRIA DI PROGETTO	IN1712E2PBRI4300002
PROFILO LONGITUDINALE	IN1712E2FTRI4300001
SEZIONI TIPO E PARTICOLARI	IN1712E2WZRI4300001
SEZIONI TRASVERSALI – TAV. 1	IN1712E2WSRI4300001
SEZIONI TRASVERSALI – TAV. 2	IN1712E2WSRI4300002
SEZIONI TRASVERSALI – TAV. 3	IN1712E2WSRI4300003
TABULATI MOVIMENTI TERRA	IN1712E2TTRI4300001
RELAZIONE IDRAULICA SMALTIMENTO ACQUE	IN1712E2RIRI4304001
PLANIMETRIA IDRAULICA E SEZIONE DI SCARICO	IN1712E2PZRI4304001
MURO INTERFERENZA DISCARICA FAVORITA – PLANIMETRIA E SEZIONI	IN1712E2BZRI4302001
MURO INTERFERENZA DISCARICA FAVORITA – RELAZIONE DI CALCOLO	IN1712E2CLRI4302001

NOTE GENERALI

0+100	ETTOMETRICA		RECINZIONE FERROVIARIA
km 0+000	CHILOMETRICA		SCALA DI ACCESSO ALLA LINEA
VERONA	DIREZIONI		ACCESSO ALLA LINEA
	DIREZIONE NORD GEOGRAFICO		DEMOLIZIONI
	BARRIERA DI SICUREZZA TIPO H2 BORDO RILEVATO		BARRIERA ANTIRUMORE
	BARRIERA DI SICUREZZA TIPO H2 BORDO PONTE		ATTRAVERSAMENTI PEDONALI
			I CONSOLIDAMENTI DEL TERRENO SONO INDICATI NEGLI APPOSITI ELABORATI

– TUTTE LE PROGRESSIVE SONO RIFERITE AL BINARIO PARI, SALVO OVE DIVERSAMENTE SPECIFICATO

CARATTERISTICHE DEI MATERIALI

KEY–PLAN

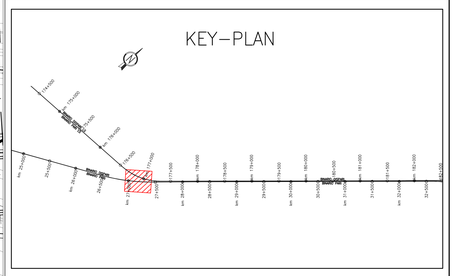

COMMITTENTE:

RFI RETE FERROVIARIA ITALIANA
GRUPPO FERROVIE DELLO STATO

ALTA SORVEGLIANZA:

ITALFERR
GRUPPO FERROVIE DELLO STATO

GENERAL CONTRACTOR:

IRICAV2

INFRASTRUTTURE FERROVIARIE STRATEGICHE DEFINITE DALLA LEGGE OBIETTIVO N. 443/01

LINEA A.V. /A.C. TORINO-VENEZIA Tratta VERONA-PADOVA
Lotto funzionale Verona-Bivio Vicenza

PROGETTO ESECUTIVO

RILEVATI

RILEVATO FERROVIARIO DA PK 26+957,72 A PK 27+379,82

GENERALE

PLANIMETRIA DI PROGETTO

GENERAL CONTRACTOR		DIRETTORE LAVORI	SCALA :
IL PROGETTISTA INTEGRATORE Ing. Giovanni ASSALI ALBO INGEGNERI DI TORINO N. 4503 Data: Settembre 2022	Consorzio Iricav Due Ing. Paolo CARMONA Data: Settembre 2022		1:500

COMMESSA	LOTTO	FASE	ENTE	TIPO DOC.	OPERA/DISCIPLINA	PROGR.	REV.	FOGLIO
IN17	12	E	12	PB	RI4300	002	B	di

IRICAV2

VISTO CONSORZIO IRICAV DUE
Data
Firma
Ing. Roberto LAMBOGLIA
Settembre 2022

Progettazione :

Rev.	Descrizione	Redatto	Data	Verificato	Data	Approvato	Data
A	EMISSIONE	Ghidino	15/06/21	Cardoni	15/06/21	Calvanese	15/06/21
B	INSERIMENTO PISTA PODERALE	Sartelli	Sett. 2022	Cardoni	Sett. 2022	Calvanese	Sett. 2022
C							

IL PROGETTISTA
Ing. Giovanni ASSALI
Iscritto all'Ordine degli Ingegneri della Provincia di Torino n. 4503
Data: Settembre 2022

CIG. 8377957CD1 | CUP: J41E91000000009 | File: IN1712E2RORI4300002B.DWG | Cod. origine: EDISCI

Progetto cofinanziato dalla Unione Europea

Scala di plot: | TUTTI I DIRITTI DEL PRESENTE DOCUMENTO SONO RISERVATI: LA PRODUZIONE ANCHE PARZIALE È VIETATA