

DESCRIZIONE	CODICE
RELAZIONE TECNICA GENERALE	IM1712E2R0R69A0001
RELAZIONE DI CONFRONTO PRO/PE	IM1712E2R0R69A0003
PLANIMETRIA STATO DI FATTO	IM1712E2R0R69A0001
PLANIMETRIA DI PROGETTO	IM1712E2R0R69A0002
PROFILI LONGITUDINALE	IM1712E2R0R69A0001
SEZIONI TIPO E PARTICOLARI	IM1712E2R0R69A0001
SEZIONI TRASVERSALI - TAV. 1	IM1712E2R0R69A0001
SEZIONI TRASVERSALI - TAV. 2	IM1712E2R0R69A0002
SEZIONI TRASVERSALI - TAV. 3	IM1712E2R0R69A0003
SEZIONI TRASVERSALI - TAV. 4	IM1712E2R0R69A0004
TABELLARI MOVIMENTI TERRE	IM1712E2R0R69A0001
RELAZIONE IDRAULICA SMI/MENTO ACQUE	IM1712E2R0R69A0001
PLANIMETRIA IDRAULICA	IM1712E2R0R69A0001

NOTE GENERALI

0+000	ETOMETRICA	RECLINAZIONE FERROVIARIA
0+000	CHILOMETRICA	SCALA DI ACCESSO ALLA LINEA
DIREZIONI		ACCESSO ALLA LINEA
DIREZIONE NORD GEOGRAFICO		DEMOLIZIONI
BARRIERA DI SICUREZZA TIPO H2_BORDO_RILEVATO		BARRIERA ANTIRUMORE
BARRIERA DI SICUREZZA TIPO H2_BORDO_PONTE		CONSOLIDAMENTI DEL TERRENO SONO INDICATI NEGLI APPOSITI ELABORATI

TUTTE LE PROGRESSIVE SONO RIFERITE AL BINARIO PARI, SALVO OVE DIVERSAMENTE SPECIFICATO

CARATTERISTICHE DEI MATERIALI

KEY-PLAN

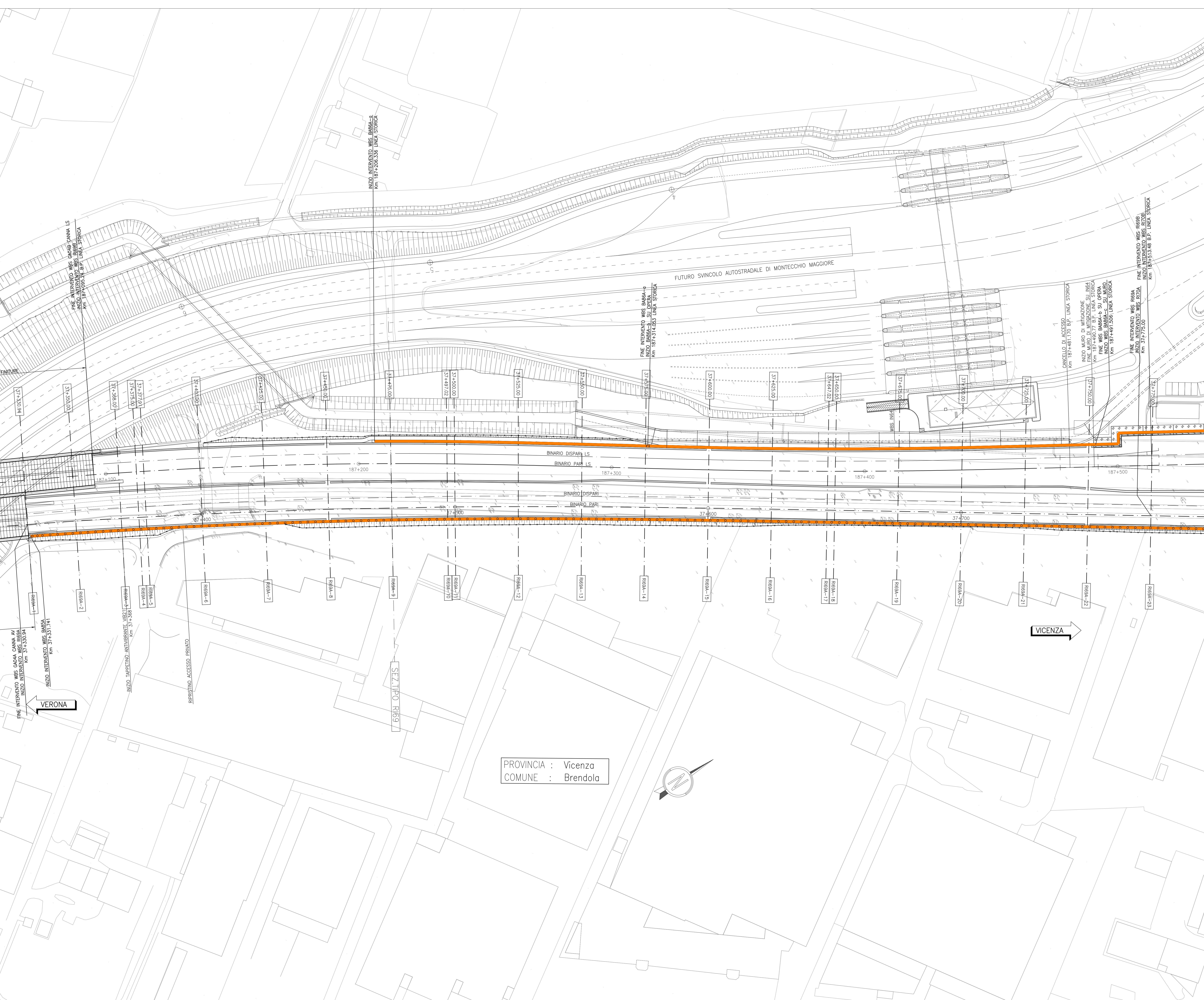
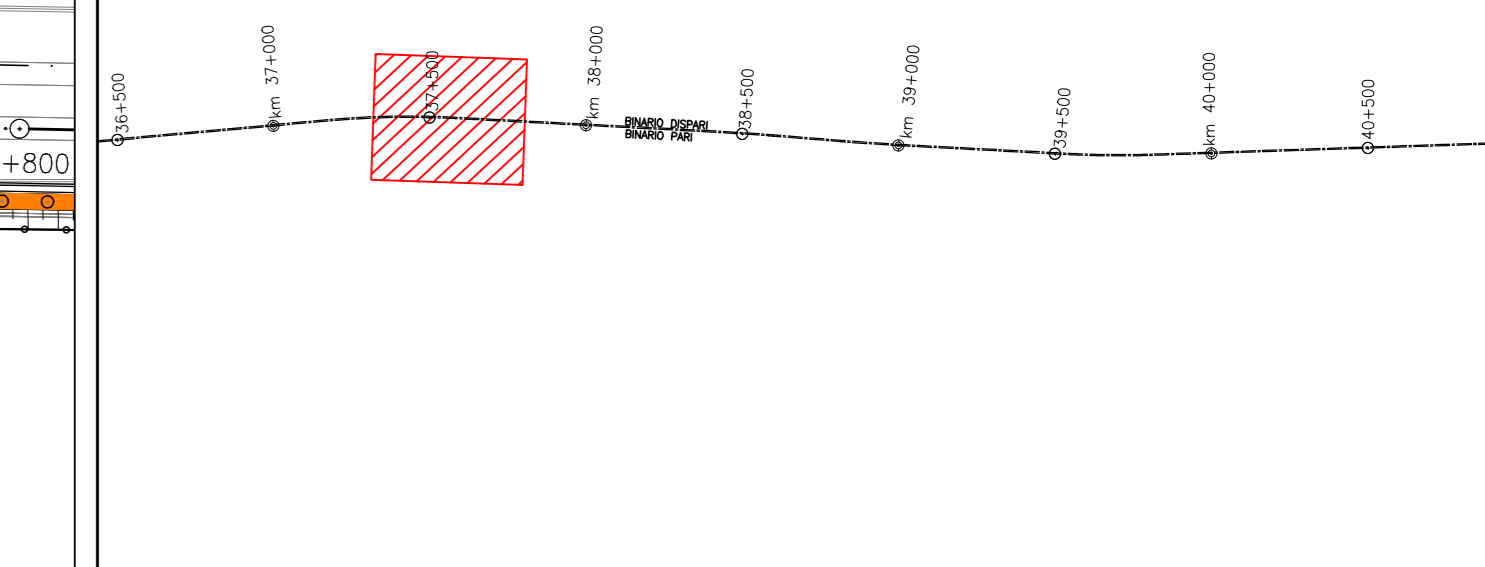

PROVINCIA : Vicenza
COMUNE : Brendola

VICENZA

VERONA

COMMITTENTE: **RETE FERROVIARIA ITALIANA**
GRUPPO FERROVIE DELLO STATO

ALTA SORVEGLIANZA: **ITAFERR**
GRUPPO FERROVIE DELLO STATO

GENERAL CONTRACTOR: **Consortio Iric-IV Due**

INFRASTRUTTURE FERROVIARIE STRATEGICHE DEFINITE DALLA LEGGE OBIETTIVO N. 443/01
LINEA A.V. /A.C. TORINO-VENEZIA Tratta VERONA-PADOVA
Lotto funzionale Verona-Bivio Vicenza
PROGETTO ESECUTIVO

RILEVATO FERROVIARIO A.V. DAL KM 37+330.94 AL KM 37+775.00
GENERALE
PLANIMETRIA DI PROGETTO

GENERAL CONTRACTOR	DIRETTORE LAVORI	SCALA
Iric-IV Due Ing. Paolo CARONIA		1:500

COMMESSA	LOTTO	FASE	ENTRATA	TIPO DOC.	OPERA/DISCIPLINA	PROG.	REV.	FOGLIO
11/17	12	E	12	P	R169A0	002	A	11

PROGETTAZIONE	Descrizione	Redatto	Data	Verificato	Data	Approvato	Data	IL PROGETTISTA
A	EMISSIVE	Carlo...	30/04/20	Carlo...	30/04/20	Carlo...	30/04/20	
B								
C								

CG: 837795701 CUP: J4181000000009 File: IM1712E2R0R69A0002.DWG
Progetto cofinanziato dalla Unione Europea Cod. origine: 0303

TUTTI I DIRITTI DEL PRESENTE DOCUMENTO SONO RISERVATI. LA PRODUZIONE ANCHE PARZIALE E VIETATA