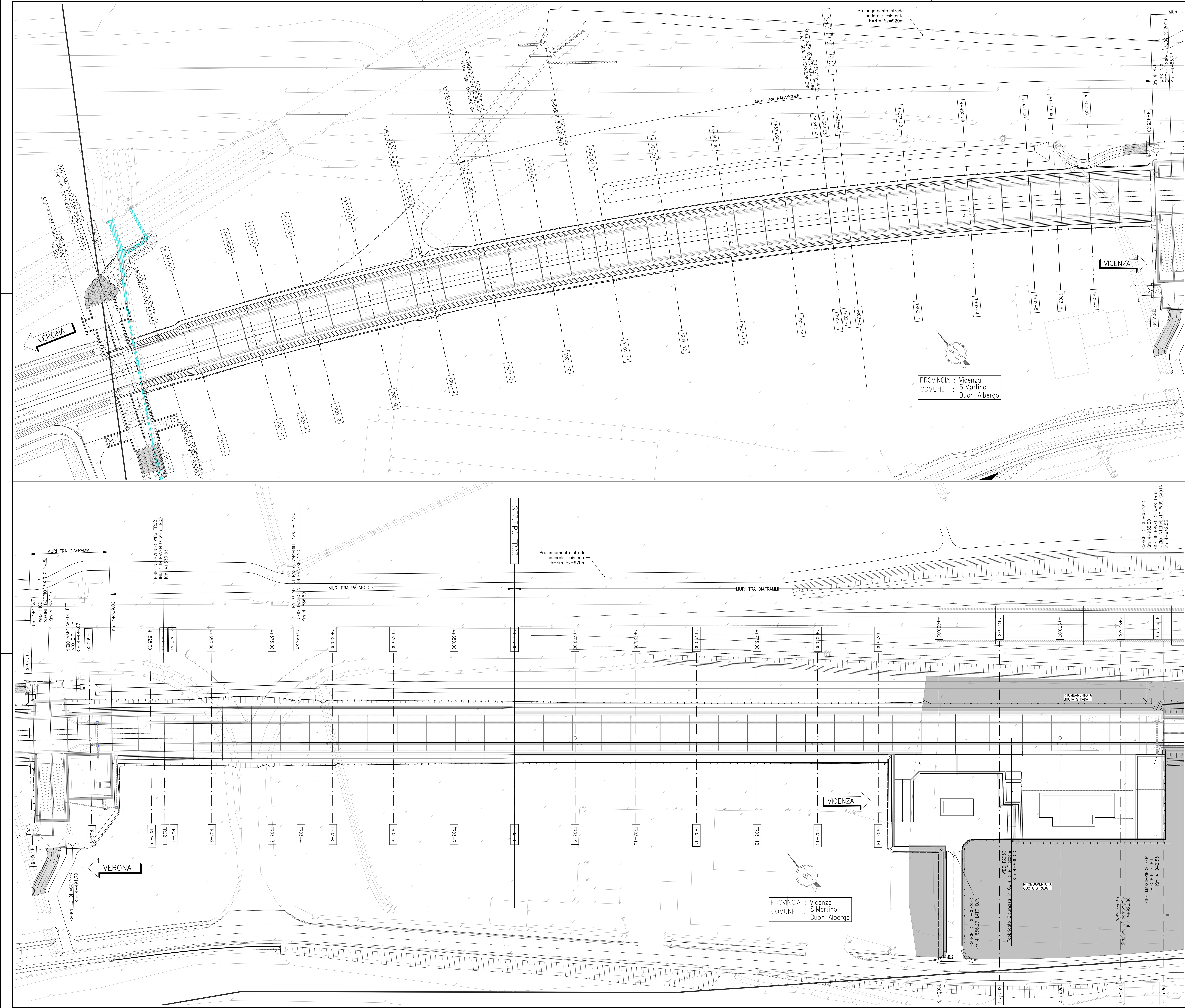

DISEGNI DI RIFERIMENTO

Relazione generale	IN1712EI2ROTR0000001A
Relazione di confronto PD/PE	IN1712EI2ROTR0000002A
Relazione idraulica smaltimento acque	IN1712EI2RITR0004001A
Planimetria stato di fatto – Tav. 1	IN1712EI2P8TR0000001A
Planimetria stato di fatto – Tav. 2	IN1712EI2P8TR0000002A
Planimetria di progetto – Tav. 1	IN1712EI2P8TR0000003A
Planimetria di progetto – Tav. 2	IN1712EI2P8TR0000004A
Profilo longitudinale – Tav. 1	IN1712EI2F7TR0000001A
Profilo longitudinale – Tav. 2	IN1712EI2F7TR0000002A
Sezioni trasversali di progetto – Tav. 1	IN1712EI2W9TR0000001A
Sezioni trasversali di progetto – Tav. 2	IN1712EI2W9TR0000002A
Sezioni trasversali di progetto – Tav. 3	IN1712EI2W9TR0000003A
Sezioni trasversali di progetto – Tav. 4	IN1712EI2W9TR0000004A
Sezioni trasversali di progetto – Tav. 5	IN1712EI2W9TR0000005A
Sezioni trasversali di progetto – Tav. 6	IN1712EI2W9TR0000006A
Sezioni trasversali di progetto – Tav. 7	IN1712EI2W9TR0000007A
Sezioni trasversali di progetto – Tav. 8	IN1712EI2W9TR0000008A
Sezioni trasversali di progetto – Tav. 9	IN1712EI2W9TR0000009A
Sezioni trasversali di progetto – Tav. 10	IN1712EI2W9TR0000010A
Planimetria idraulica e sezioni – TAV. 1	IN1712EI2PZTR0004001A
Planimetria idraulica e sezioni – TAV. 2	IN1712EI2PZTR0004002A
Planimetria idraulica e sezioni – TAV. 3	IN1712EI2PZTR0004003A
Planimetria idraulica e sezioni – TAV. 4	IN1712EI2PZTR0004004A
Planimetria idraulica e sezioni – TAV. 5	IN1712EI2PZTR0004005A
Dettagli idraulici	IN1712EI2BZTR0004001A
Sezioni tipo e dettagli	IN1712EI2WZTR0000001A
Tabulato movimenti terra	IN1712EI2TTTR0000001A

PER LE OPERE STRUTTURALI FARE RIFERIMENTO AGLI ELABORATI SPECIFICI

NOTE GENERALI

⊕ 0+100	ETTOMETRICA		RECINZIONE FERROVIARIA
⊕km 0+000	CHILOMETRICA		SCALA DI ACCESSO ALLA LINEA
DIREZIONE	DIREZIONI		PORTA DI ACCESSO ALLA LINEA
	DIREZIONE NORD GEOGRAFICO		CANCELLO DI ACCESSO
	BARRIERA DI SICUREZZA TIPO H2 BORDO RILEVATO		DEMOLIZIONI
	BARRIERA DI SICUREZZA TIPO H2 BORDO PONTE		BARRIERA ANTIRUMORE
I CONSOLIDAMENTI DEL TERRENO SONO INDICATI NEGLI APPOSITI ELABORATI			

– TUTTE LE PROGRESSIVE SONO RIFERITE AL BINARIO PARI, SALVO OVE DIVERSAMENTE SPECIFICATO

CARATTERISTICHE DEI MATERIALI

KEY–PLAN

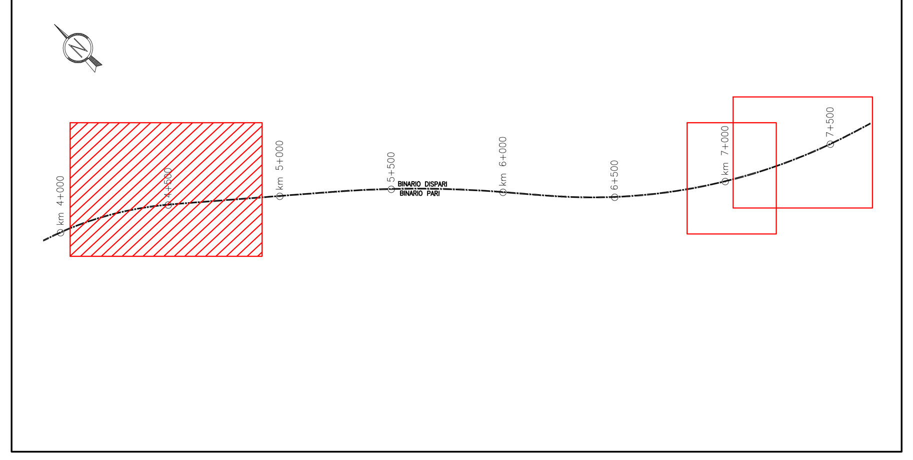

COMMITTENTE: RFI RETE FERROVIARIA ITALIANA GRUPPO FERROVIE DELLO STATO

ALTA SORVEGLIANZA: ITALFERR GRUPPO FERROVIE DELLO STATO

GENERAL CONTRACTOR: IRICAV2

INFRASTRUTTURE FERROVIARIE STRATEGICHE DEFINITE DALLA LEGGE OBIETTIVO N. 443/01

LINEA A.V. /A.C. TORINO-VENEZIA Tratta VERONA-PADOVA
Lotto funzionale Verona-Bivio Vicenza

PROGETTO ESECUTIVO

TR - TRINCEE

TR00 - TRINCEE DI APPROCCIO ALLA GALLERIA ARTIFICIALE S.MARTINO GENERALE

Planimetria di progetto - Tav. 1

GENERAL CONTRACTOR		DIRETTORE LAVORI	SCALA :
IL PROGETTISTA INTEGRATORE: Ing. Giovanni MALAVENDA, ALBO INGEGNERI PROV. DI MESSINA n. 4503. Data: Giugno 2022	Consorzio Iricav Due, ing. Paolo CARMONA. Data: Giugno 2022		1:500

COMMESSA	LOTTO	FASE	ENTE	TIPO DOC.	OPERA/DISCIPLINA	PROGR.	REV.	FOGLIO
IN17	12	E	I2	P8	TR0000	003	B	DI

VISTO CONSORZIO IRICAV DUE	
Firma	Data
Ing. Alberto LEVORATO	Giugno 2022

Progettazione :

Rev.	Descrizione	Redatto	Data	Verificato	Data	Approvato	Data	IL PROGETTISTA
A	EMISSIONE	P. SANTELIA	29/10/21	A. GARDANI	29/10/21	P. GALVANIN	29/10/21	
B	REVISIONE PER ISTRUTTORIA ITF IN1712EI29ISTR0000001A	P. SANTELIA	30/06/22	A. GARDANI	30/06/22	P. GALVANIN	30/06/22	Data 30/06/22
C								

CIG. 8377957CD1 | CUP: J41E91000000009 | File: IN1712EI2P8TR0000003B_01.DWG | Cod. origine: CODICE

Progetto cofinanziato dalla Unione Europea

Scala di plot:

TUTTI I DIRITTI DEL PRESENTE DOCUMENTO SONO RISERVATI: LA PRODUZIONE ANCHE PARZIALE È VIETATA