STATO DI PROGETTO E ANDAMENTO ALTIMETRICO 1:200

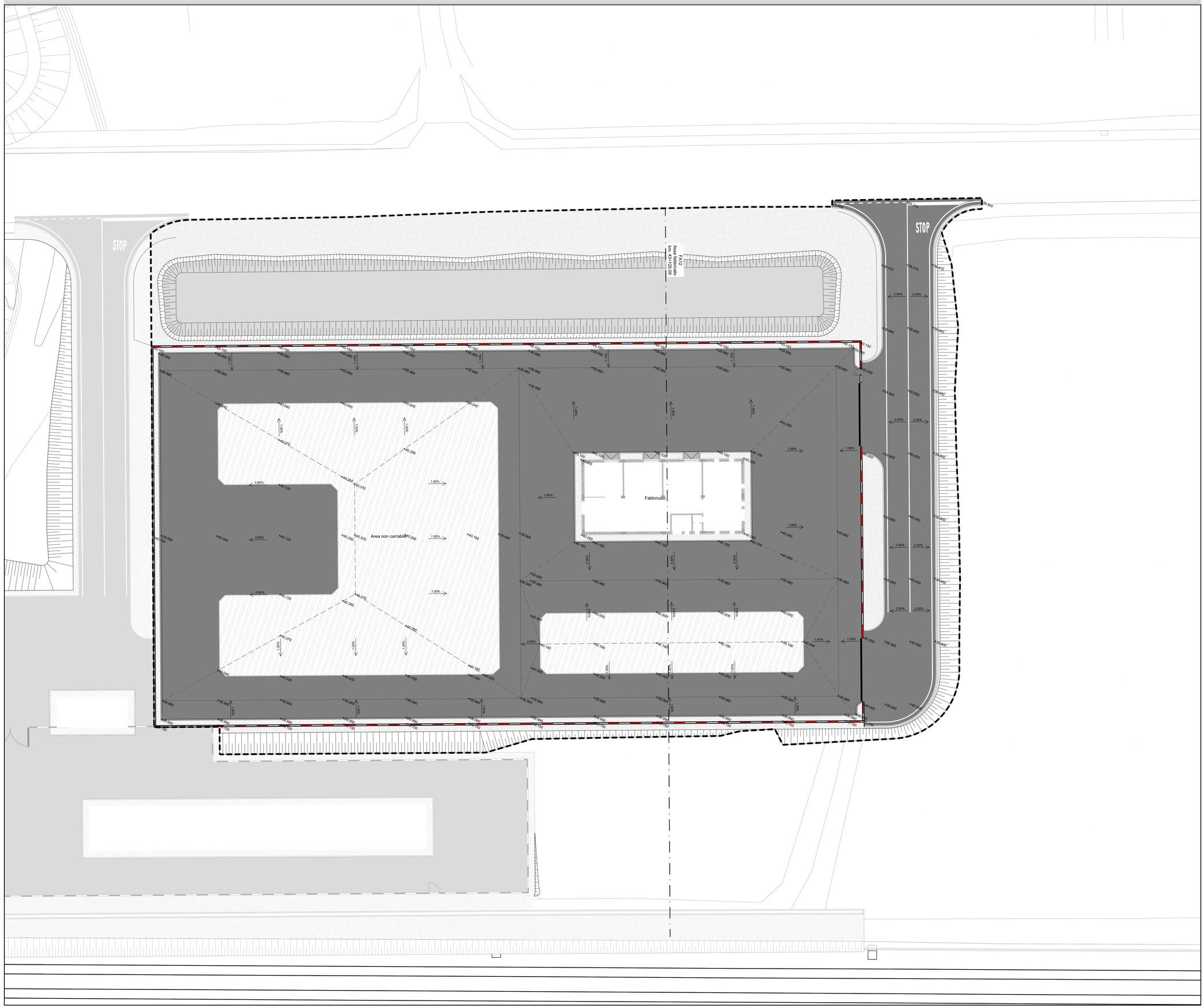

LEGENDA

- AREA D'INTERVENTO
- +52.820 QUOTE ALTIMETRICHE DI PROGETTO
- 1.00% PENDENZE TRASVERSALI

NOTE GENERALI

- LE QUOTE SONO ESPRESSE IN METRI.
- LE QUOTE ALTIMETRICHE SONO ESPRESSE IN METRI slmm

K-MAP

COMMITTENTE:

RFI RETE FERROVIARIA ITALIANA
GRUPPO FERROVIE DELLO STATO

ALTA SORVEGLIANZA:

ITALFERR
GRUPPO FERROVIE DELLO STATO

GENERAL CONTRACTOR:

Consorzio IricAV Due

INFRASTRUTTURE FERROVIARIE STRATEGICHE DEFINITE DALLA LEGGE OBIETTIVO N. 443/01

LINEA A.V. /A.C. TORINO-VENEZIA Tratta VERONA-PADOVA
Lotto funzionale Verona-Bivio Vicenza

PROGETTO ESECUTIVO

FABBRICATI
FA12 - FABBRICATO SSE AL Km 43+125.00
URBANIZZAZIONI

Piazzale - Stato di progetto e andamento altimetrico

GENERAL CONTRACTOR	DIRETTORE LAVORI	SCALA :
IL PROGETTISTA INTEGRATORE Ing. Giovanni MALAVENDA Iscritto all'Ordine degli Ingegneri di Venezia n. 4289 Data: 01/08	Consorzio Iricav Due Ing. Paolo Carmona Data:	1:200

COMMESSA	LOTTO	FASE	ENTE	TIPO DOC.	OPERA/DISCIPLINA	PROGR.	REV.	FOGLIO
IN17	12	E	I2	P9	FA1200	003	A	

VISTO CONSORZIO IRICAV DUE

Firma	Data
Ing. Luca RANDOLFI	

Progettazione :

Rev.	Descrizione	Redatto	Data	Verificato	Data	Approvato	Data	IL PROGETTISTA
A	IMSDM	G. John Tel Fig.	01/08/2021	ADA	01/08/2021	GPA	01/08/2021	Data: 01/08/2021

CIG. 8277917CD1 | CUP: J41E91000000009 | File: E2-I1-12-DP9-FA1200003A.DWG

Progetto cofinanziato dalla Unione Europea

Cod. origine: CUN2

Scale di plot: | TUTTI I DIRITTI DEL PRESENTE DOCUMENTO SONO RISERVATI. LA PRODUZIONE ANCHE PARZIALE È VIETATA