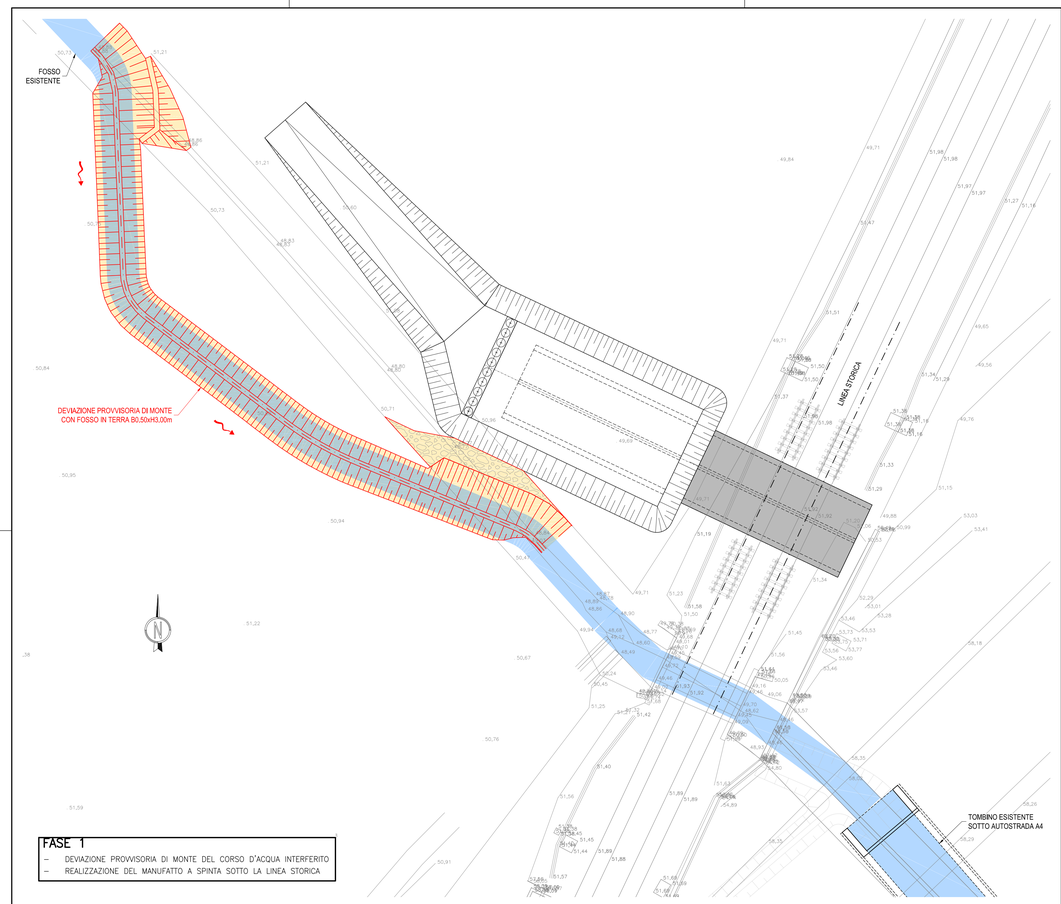

FASE 1
- DEVIAZIONE PROVVISORIA DI MONTE DEL CORSO D'ACQUA INTERFERITO
- REALIZZAZIONE DEL MANUFATTO A SPINTA SOTTO LA LINEA STORICA

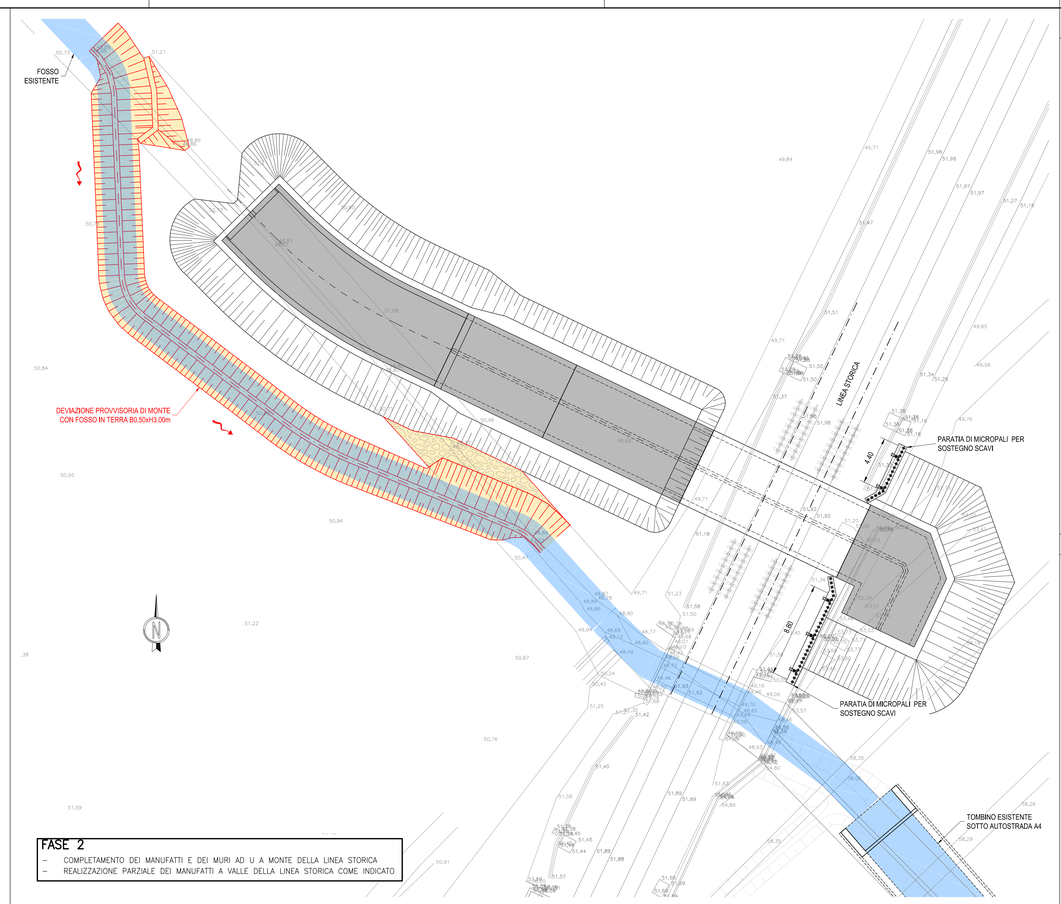

FASE 2
- COMPLETAMENTO DEI MANUFATTI E DEI MURI AD U A MONTE DELLA LINEA STORICA
- REALIZZAZIONE PARZIALE DEI MANUFATTI A VALLE DELLA LINEA STORICA COME INDICATO

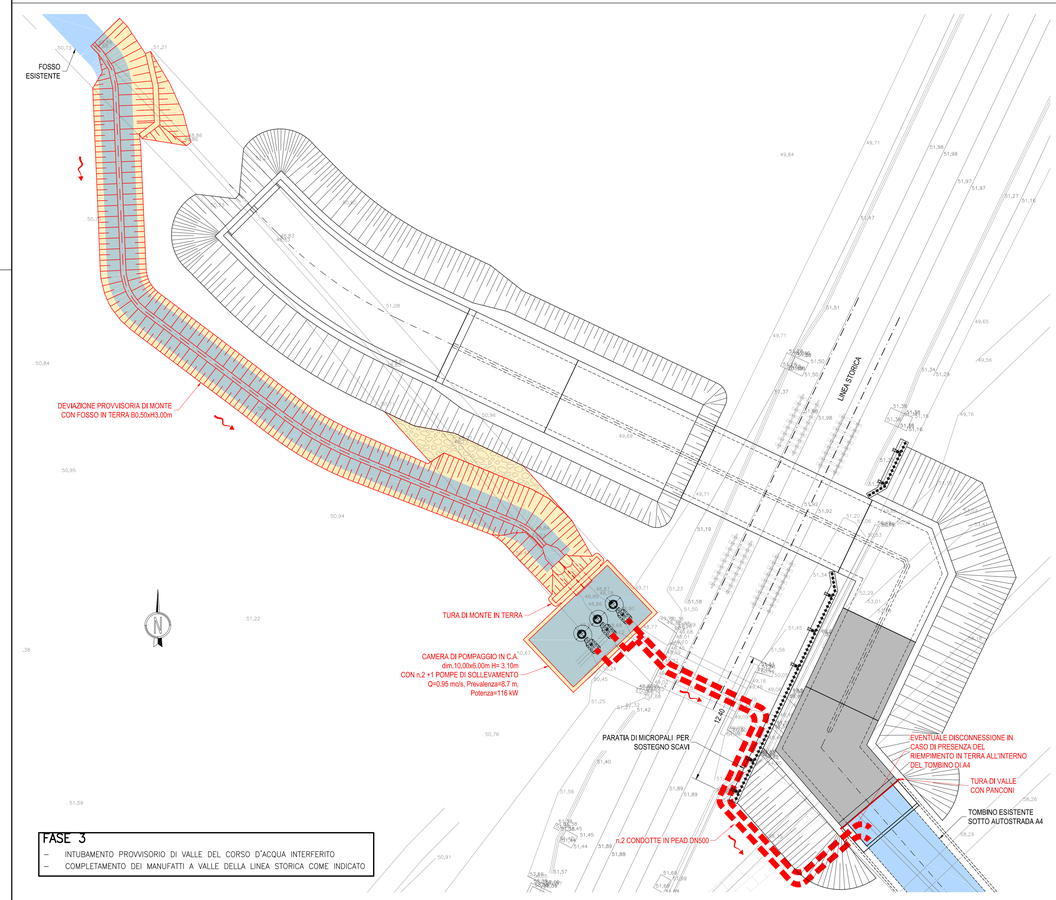

FASE 3
- INTUBAMENTO PROVVISORIO DI VALLE DEL CORSO D'ACQUA INTERFERITO
- COMPLETAMENTO DEI MANUFATTI A VALLE DELLA LINEA STORICA COME INDICATO

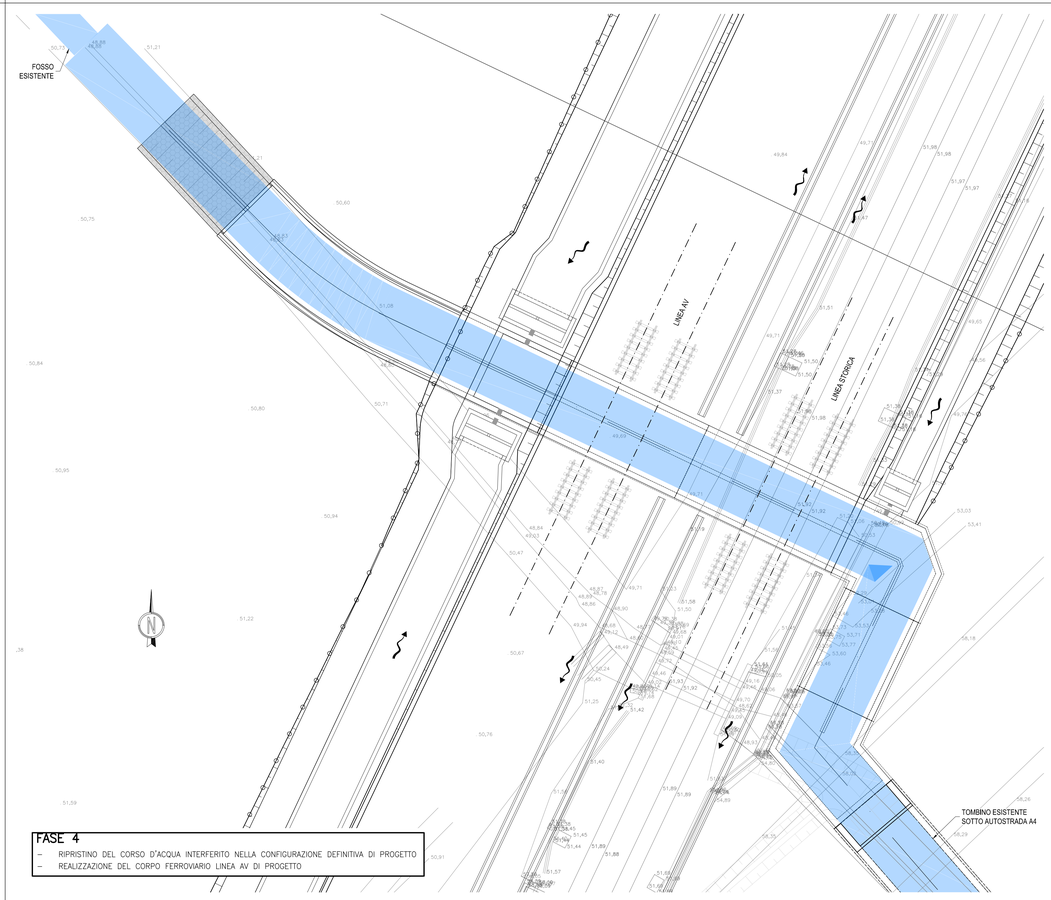

FASE 4
- RIPRISTINO DEL CORSO D'ACQUA INTERFERITO NELLA CONFIGURAZIONE DEFINITIVA DI PROGETTO
- REALIZZAZIONE DEL CORPO FERROVIARIO LINEA AV DI PROGETTO

DISEGNI DI RIFERIMENTO

RELAZIONE TECNICA GENERALE E IDRAULICA	IN1712E2RGIN6300001
RELAZIONE DI CONFRONTO PD/PE	IN1712E2RGIN6300002
PLANIMETRIA STATO DI FATTO E PROGETTO CON SEZIONI TIPO	IN1712E2P2IN6306001
PROFILO E SEZIONI DI PROGETTO	IN1712E2P2IN6306002
CARPENTERIA – PIANTA E SEZIONI	IN1712E2P7IN6300001
FASI REALIZZATIVE DELL'OPERA – PIANTA SCAVI E SEZIONI	IN1712E2P7IN6300002
ARMATURA TAV. 1	IN1712E2BZIN6300001
ARMATURA TAV. 2	IN1712E2BZIN6300002
ARMATURA TAV. 3	IN1712E2BZIN6300003
ARMATURA TAV. 4	IN1712E2BZIN6300004
ARMATURA TAV. 5	IN1712E2BZIN6300005
ARMATURA TAV. 6	IN1712E2BZIN6300006
PARTICOLARI COSTRUTTIVI	IN1712E2BZIN6309001
RELAZIONE DI CALCOLO SCATOLARI AV/AC	IN1712E2CLIN6300001

NOTE GENERALI

- TUTTE LE PROGRESSIVE SONO RIFERITE AL BINARIO PARI, SALVO OVE DIVERSAMENTE SPECIFICATO
- TUTTE LE MISURE SONO ESPRESSE IN METRI

OPERE PROVVISIONALI PER LA CONTINUITA' IDRAULICA

FLUSSO DEL CORSO D'ACQUA INTERFERITO

N.B.: ALLO STATO ATTUALE NON SONO NOTE LE CODIZIONI DEL TOMBINO A4 ESISTEMTE, IN PARTICOLARE SULLA PRESENZA O MENO DEL RIEMPIMENTO IN TERRA INDICATO SULLE TAVOLE DI PROGETTO A DISPOSIZIONE DURANTE LA FASE FI PROGETTAZIONE ESUCTIVA

COMMITTENTE:

RFI RETE FERROVIARIA ITALIANA
GRUPPO FERROVIE DELLO STATO

ALTA SORVEGLIANZA:

ITALFERR
GRUPPO FERROVIE DELLO STATO

GENERAL CONTRACTOR:

IRICAV2

INFRASTRUTTURE FERROVIARIE STRATEGICHE DEFINITE DALLA LEGGE OBIETTIVO N. 443/01

LINEA A.V. /A.C. TORINO–VENEZIA Tratta VERONA–PADOVA
Lotto funzionale Verona–Bivio Vicenza

PROGETTO ESECUTIVO

OPERE PROVVISIONALI

TOMBINO DOPPIO SCATOLARE 3X1.5 SU SCOLO SIGNOLO ALLA PK 36+800,00

GENERALE

Opere provvisionali: deviazione provvisoria del canale

GENERAL CONTRACTOR	DIRETTORE LAVORI	SCALA :
IL PROGETTISTA INTEGRATORE Ing. Giovanni ARGENTINA ALBO INGEGNERI MILANO N. A 21184 Data: Giugno 2022	Consorzio Iricav Due Ing. Paolo Carmona Data: Giugno 2022	1:200

COMMESSA	LOTTO	FASE	ENTE	TIPO DOC.	OPERA/DISCIPLINA	PROGR.	REV.	FOGLIO
IN17	12	E	12	P9	IN6301	001	A	

IRICAV2

VISTO CONSORZIO IRICAV DUE
Data
Giugno 2022

Progettazione :

Rev.	Descrizione	Redatto	Data	Verificato	Data	Approvato	Data
A	EMISSIONE	Rossmar	24/06/22	Giorgetti	24/06/22	Sutter	24/06/22
B							
C							

DOC. IS37795 7D01 | CUP: J41E91000000009 | File: IN1712E2RGIN6300001A.DWG | Cod. origine: CDM3

Progetto cofinanziato dalla Unione Europea

Scala di plot:

TUTTI I DIRITTI DEL PRESENTE DOCUMENTO SONO RISERVATI: LA PRODUZIONE ANCHE PARZIALE È VIETATA