

VERONA

PLANIMETRIA DI TRACCIAMENTO 2 DI 3 - Scala 1:200

VICENZA

LEGENDA COLONNE

COLONNE IN GHIAIA ø800mm, INTERASSE 2,00 X 2,00m L=4,00m

KEY-PLAN

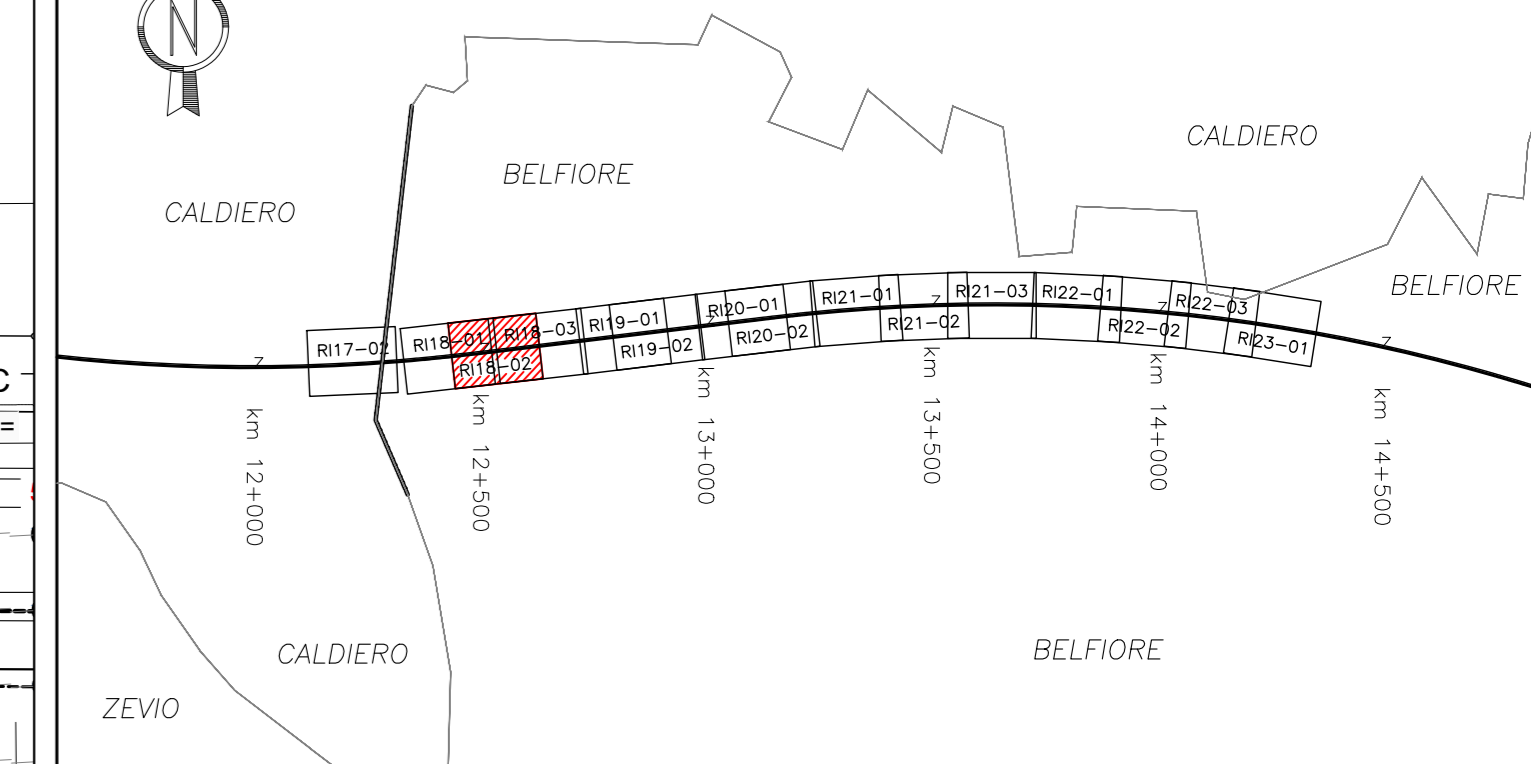

DISEGNI DI RIFERIMENTO

| DESCRIZIONE                                   | CODICE             |
|---|--------------------|
| Planimetria di progetto e tracciamento 1 di 3 | IN1712E2P9R1803001 |
| Planimetria di progetto e tracciamento 2 di 3 | IN1712E2P9R1803002 |
| Planimetria di progetto e tracciamento 3 di 3 | IN1712E2P9R1803003 |
| Fasi di realizzazione                         | IN1712E2BZR1803001 |
| Sezioni trasversali tipo                      | IN1712E2BZR1803002 |

NOTE GENERALI

TUTTE LE MISURE SONO ESPRESSE IN METRI

**CARATTERISTICHE DEI MATERIALI**

Per la formazione dei piani di lavoro è prescritto l'uso di materiale da rilevato.

Le tipologie di materiali ammesse, i relativi requisiti e le rispettive modalità di posa in opera, sono riportate nel Capitolato Generale Tecnico di Appalto delle Opere RFI DTG 31 CS SP IFS 003 A - 22/12/20217 - Parte II - Sezione 5 (Opere in terra e scavi) e Sezione 19 (Utilizzo di aggregati riciclati e trattamenti con calore per opere in terra).

Le colonne di ghiaia saranno realizzate con ghiaia pulita di diametro non inferiore a 10mm e non superiore a 60mm. La composizione granulometrica sarà accertata attraverso analisi eseguite secondo la norma UNI EN 933-1. E inoltre prescritta un angolo di resistenza al taglio a volume costante non inferiore a 40°, da valutare mediante opportune prove di laboratorio.

I materiali impiegati nella costruzione saranno conformi a quanto indicato nel Capitolato RFI (Parte II, Sezione 5) e soggetti ad approvazione della Direzione Lavori.

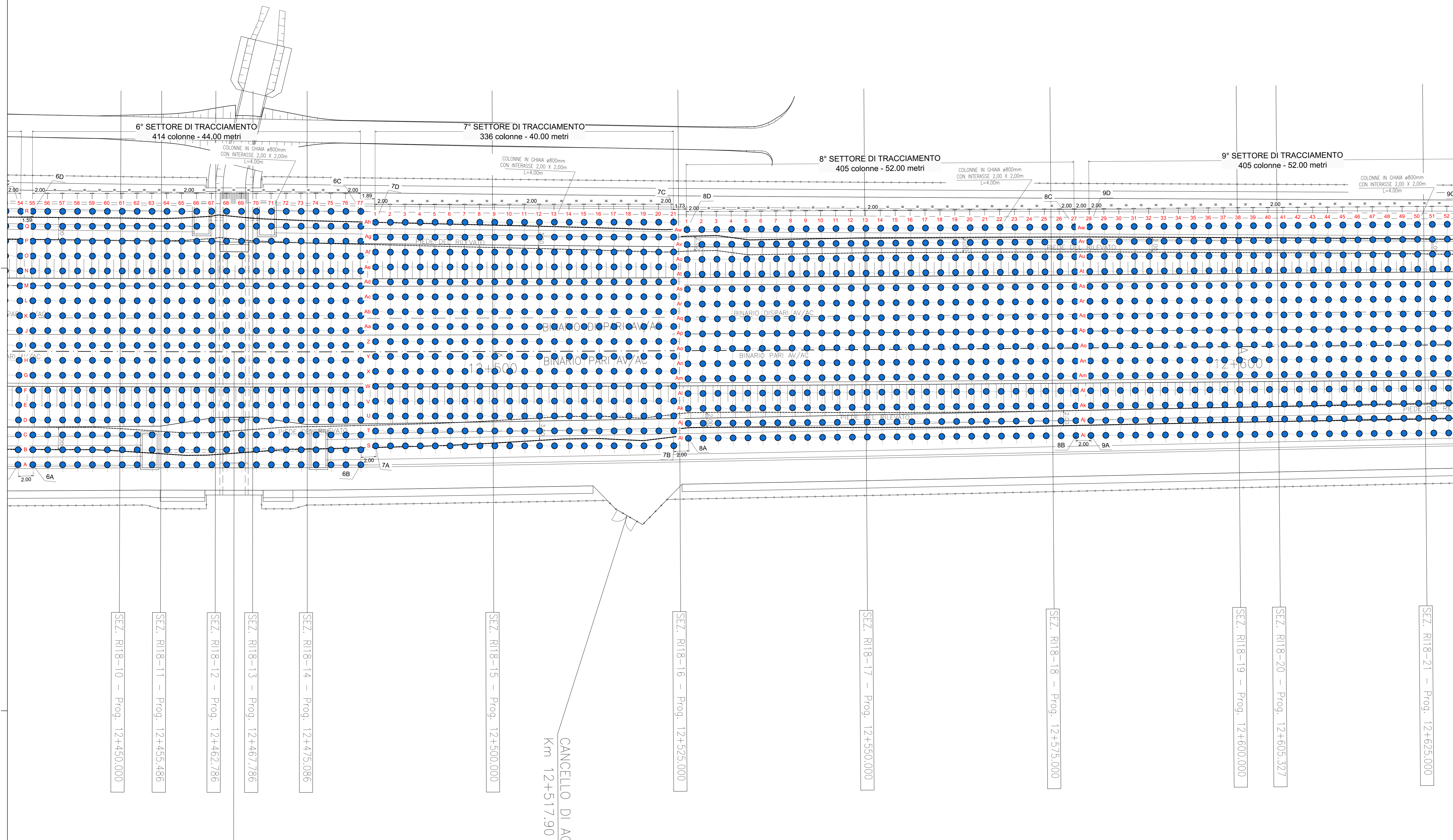

CANCELLO DI ACCESSO  
Km 12+517,90

- SEZ. R118-10 - Prog. 12+450,000
- SEZ. R118-11 - Prog. 12+455,486
- SEZ. R118-12 - Prog. 12+462,786
- SEZ. R118-13 - Prog. 12+467,786
- SEZ. R118-14 - Prog. 12+475,086
- SEZ. R118-15 - Prog. 12+500,000
- SEZ. R118-16 - Prog. 12+525,000
- SEZ. R118-17 - Prog. 12+550,000
- SEZ. R118-18 - Prog. 12+575,000
- SEZ. R118-19 - Prog. 12+600,000
- SEZ. R118-20 - Prog. 12+605,327
- SEZ. R118-21 - Prog. 12+625,000

MBS IN28 - TOMBINI  
Km 12+465,29



TABELLA TRACCIAMENTO

| PUNTI | X          | Y          | PUNTI | X          | Y          |
|-------|------------|------------|-------|------------|------------|
| 6A    | 827729.051 | 144069.246 | 8A    | 827816.040 | 144082.614 |
| 6B    | 827772.774 | 144074.173 | 8B    | 827867.671 | 144088.799 |
| 6C    | 827768.967 | 144107.959 | 8C    | 827864.340 | 144116.601 |
| 6D    | 827725.243 | 144103.032 | 8D    | 827812.710 | 144110.415 |
| 7A    | 827774.459 | 144076.902 | 9A    | 827869.657 | 144089.037 |
| 7B    | 827814.205 | 144081.402 | 9B    | 827921.288 | 144095.223 |
| 7C    | 827810.830 | 144111.212 | 9C    | 827917.957 | 144123.024 |
| 7D    | 827771.083 | 144106.718 | 9D    | 827866.326 | 144116.839 |

**COMMITTENTE:** RFI - RETE FERROVIARIA ITALIANA GRUPPO FERROVIE DELLO STATO

**ALTA Sorveglianza:** ITALFERR - GRUPPO FERROVIE DELLO STATO

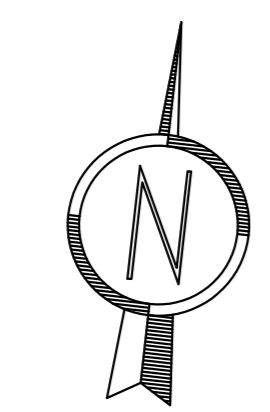
**GENERAL CONTRACTOR:** IRICAV2

**INFRASTRUTTURE FERROVIARIE STRATEGICHE DEFINITE DALLA LEGGE OBIETTIVO N. 443/01**  
**LINEA A.V. /A.C. TORINO-VENEZIA Tratta VERONA-PADOVA**  
**Lotta funzionale Verona-Bivio Vicenza**  
**PROGETTO ESECUTIVO**

**RILEVATI**  
Rilevato ferroviario da pk 12+330.58 a pk 12+725.00

**FONDAZIONI**  
Trattamento colonnare - Planimetria di progetto e tracciamento 2 di 3

**IL PROGETTISTA INTEGRATORE:** Ing. Giovanni RIZZI, ALBO INGEGNERI DELLA PROV. DI VERONA (4503)

**GENERAL CONTRACTOR:** Iricav Due, Ing. Paolo CARMONA, Data: Ottobre 2022

**DIRETTORE LAVORI:** [Firma]

**SCALA:** 1:200

| COMMESSA | LOTTO | FASE | ENTE | TIPO DOC. | OPERA/DISCIPLINA | PROG. | REV. | FOGLIO |
|----------|-------|------|------|-----------|------------------|-------|------|--------|
| IN17     | 12    | E    | 12   | P9        | R11803           | 002   | B    | 2 di 3 |

**VISTO CONSIGLIO IRICAV2**

**IRICAV2**

Progettazione:

| Rev. | Descrizione | Redatto | Data       | Verificato | Data       | Approvato | Data       | IL PROGETTISTA |
|------|-------------|---------|------------|------------|------------|-----------|------------|----------------|
| A    | EMISSIONE   | [Firma] | 04/10/2022 | [Firma]    | 04/10/2022 | [Firma]   | 04/10/2022 | [Firma]        |
| B    | REVISIONI   | [Firma] | 04/10/2022 | [Firma]    | 04/10/2022 | [Firma]   | 04/10/2022 | [Firma]        |

**COG. 8377937CD1** | **CUP: J61EY1000000099** | **File: IN1712E2P9R1803002.DWG** | **Cod. origine: INT1712E2P9R1803002**