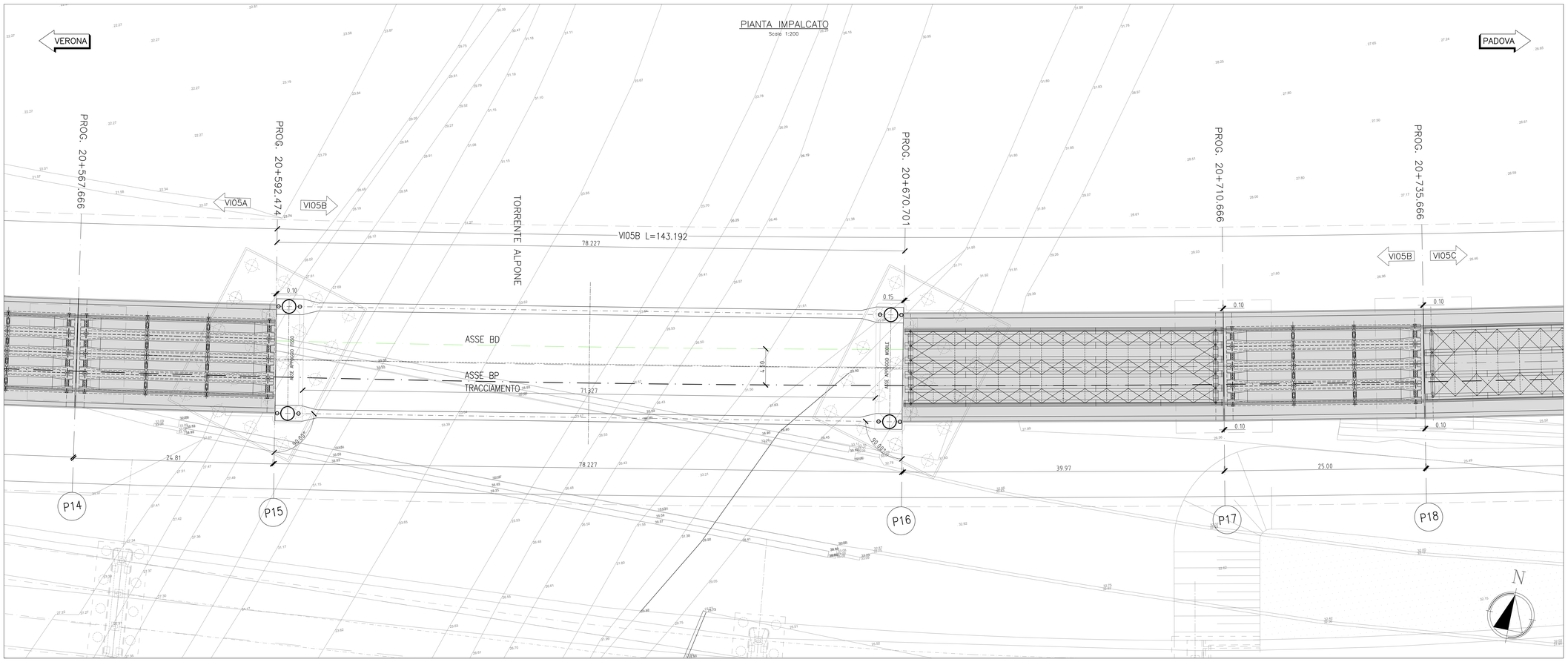

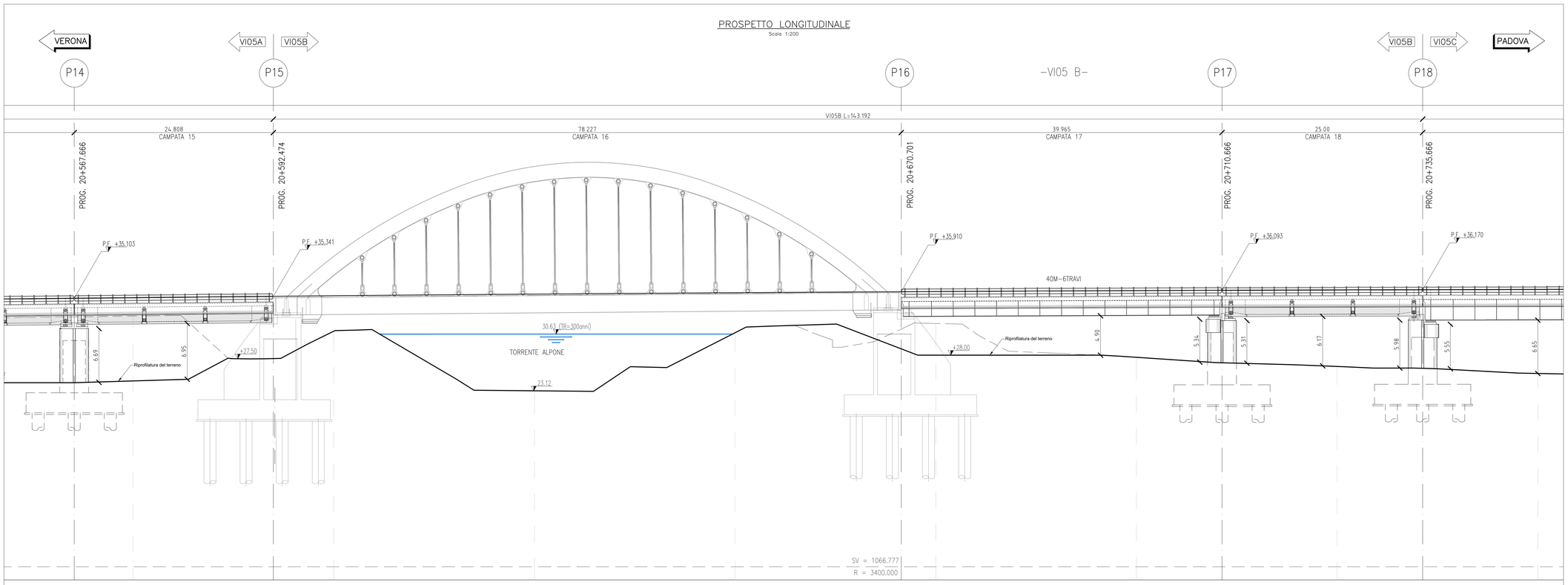

Per gli impalcati tipologici si rimanda agli elaborati:

DETTAGLI COSTRUTTIVI:

Dettagli paraballast e impermeabilizzazione	IN1710EI2DZVI0000001
Dettagli parapetto	IN1710EI2DZVI0000002
Scala discesa impalcato	IN1710EI2BZVI0000001
Scala discesa pulvino - piano campagna	IN1710EI2BZVI0000002

TRAVI INCORPORATE 22m i=450cm:

Carpenteria Impalcato a travi incorporate i=4.5m	IN1710EI2BZVI0005060
Armatura solettone a travi incorporate i=4.5m	IN1710EI2BZVI0005061
Apparecchi appoggio e giunti Travi incorporate	IN1710EI2DZVI0000011

TRAVI IN CAP 25m i=450cm:

Carpenteria travi	IN1710EI2BZVI0005030
Dettagli tesatura traversi, particolari costruttivi e messa a terra impalcato	IN1710EI2BZVI0005031
Armatura travi in cap	IN1710EI2BZVI0005032
Armatura trasversi - Trave esterna, i=4,50m	IN1710EI2BZVI0005033
Armatura trasversi - Trave esterna, i=4,50m	IN1710EI2BZVI0005034
Carpenteria impalcato in cap 25m i=450cm - rettifilo	IN1710EI2BZVI0005035
Armatura soletta impalcato in cap i=450cm	IN1710EI2BZVI0005036
Carpenteria Predalles impalcato in cap i=450cm - Rettifilo	IN1710EI2BZVI0005037
Fasi di tesatura dei traversi impalcato	IN1710EI2DZVI0005008
Apparecchi appoggio e giunti Impalcato in c.a.p.	IN1710EI2DZVI0005009

IMPALCATO STRUTTURA MISTA 4 TRAVI 40m i=450cm:

Disegno di insieme	IN1710EI2BZVI0005040
Carpenteria metallica	IN1710EI2BZVI0005041
Diaframma 2A	IN1710EI2BZVI0005042
Diaframma 3A	IN1710EI2BZVI0005043
Diaframma 2B	IN1710EI2BZVI0005044
Diaframma 3B	IN1710EI2BZVI0005045
Diaframma 2C	IN1710EI2BZVI0005046
Diaframma 3C	IN1710EI2BZVI0005047
Diaframma 1 tav. 1/2	IN1710EI2BZVI0005048
Diaframma 1 tav. 2/2	IN1710EI2BZVI0005049
Controventi inferiori	IN1710EI2BZVI0005050
Controventi Superiori	IN1710EI2BZVI0005051
Armatura soletta	IN1710EI2BZVI0005052
Predalle	IN1710EI2BZVI0005053
Apparecchi appoggio e giunti	IN1710EI2DZVI0005010

IMPALCATO STRUTTURA MISTA 6 TRAVI 40m i=450cm:

Disegno di insieme	IN1710EI2BZVI0005070
Carpenteria metallica	IN1710EI2BZVI0005071
Diaframma 2A	IN1710EI2BZVI0005072
Diaframma 3A	IN1710EI2BZVI0005073
Diaframma 2B	IN1710EI2BZVI0005074
Diaframma 3B	IN1710EI2BZVI0005075
Diaframma 2C	IN1710EI2BZVI0005076
Diaframma 3C	IN1710EI2BZVI0005077
Diaframma 1 tav. 1/2	IN1710EI2BZVI0005078
Controventi inferiori	IN1710EI2BZVI0005079
Controventi Superiori	IN1710EI2BZVI0005080
Armatura soletta	IN1710EI2BZVI0005081
Predalle	IN1710EI2BZVI0005082
Apparecchi appoggio e giunti	IN1710EI2DZVI0005012

VI05

	Scale Impalcato-Pulvino		
	Campata	Lato	Pila
VI05A	P2-P3	B.P.	P2
	P5-P6	B.D.	P5
	P8-P9	B.P.	P8
	P11-P12	B.D.	P11
	P14-P15	B.P.	P14

	Scale Impalcato-Pulvino		
	Campata	Lato	Pila
VI05B	P17-P18	B.D.	P17

	Scale Impalcato-Pulvino		
	Campata	Lato	Pila
VI05C	P19-P20	B.P.	P19
	P22-P23	B.D.	P22
	P25-P26	B.P.	P25
	P28-P29	B.D.	P28
	P31-P32	B.P.	P31
	P34-P35	B.D.	P34
	P37-P38	B.P.	P37
	P40-P41	B.D.	P40
	P43-P44	B.P.	P43
	P45-P46	B.D.	P45
	P47-P48	B.P.	P47

	Scale Impalcato-Pulvino		
	Campata	Lato	Pila
VI05D	P50-P51	B.D.	P50
	P52-P53	B.P.	P53
	P55-P56	B.D.	P55
	P58-P59	B.P.	P58

	Scale Impalcato-Pulvino		
	Campata	Lato	Pila
VI05E	P61-P62	B.D.	P61
	P64-P65	B.P.	P64

	Scale P.C.-Pulvino	
	Lato	Pila
VI05A	B.P.	P8

	Scale P.C.-Pulvino	
	Lato	Pila
VI05C	B.P.	P25
	B.D.	P45

	Scale P.C.-Pulvino	
	Lato	Pila
VI05E	B.P.	P64

COMMITTENTE:

RFI RETE FERROVIARIA ITALIANA
GRUPPO FERROVIE DELLO STATO

ALTA SORVEGLIANZA:

ITALFERR
GRUPPO FERROVIE DELLO STATO

GENERAL CONTRACTOR:

Consorzio Iricav Due

INFRASTRUTTURE FERROVIARIE STRATEGICHE DEFINITE DALLA LEGGE OBIETTIVO N. 443/01

LINEA A.V. /A.C. TORINO-VENEZIA Tratta VERONA-PADOVA
Lotto funzionale Verona-Bivio Vicenza

PROGETTO ESECUTIVO

PONTI E VIADOTTI

Viadotto Alpone I dal km 20+592,474 al km 20+735,666

GENERALE

Pianta impalcato e prospetto longitudinale

GENERAL CONTRACTOR		DIRETTORE LAVORI	SCALA :
PROGETTISTA INTEGRATORE Ing. Luca MALAVENDA Iscritto all'Ordine degli Ingegneri di Venezia n. 4399 Data:	Consorzio Iricav Due Ing. PAOLO CARMONA Data:		1:200

COMMESSA	LOTTO	FASE	ENTE	TIPO DOC.	OPERA/DISCIPLINA	PROGR.	REV.	FOGLIO
IN17	12	E	I2	P9	VI05B0	001	A	88

Consorzio Iricav Due

VISTO CONSORZIO IRICAV DUE	
Firma	Data
Ing. Luca MANDOLFI	

Progettazione :

Rev.	Descrizione	Redatto	Data	Verificato	Data	Approvato	Data	IL PROGETTISTA
A	EMISSIONE	G.A.	GIU.21	[illegible]	GIU.21	[illegible]	GIU.21	ORDINE DEGLI INGEGNERI PROV. VENEZIA Ing. Luca MALAVENDA n. 4399
B								
C								Data: GIU.21

CIG. 8377957CD1	CUP: J41E91000000009
Progetto cofinanziato dalla Unione Europea	File: IN1710EIPPVI05B0001A.DWG Cod. origine: CZ0K0

Scala di plot: | TUTTI I DIRITTI DEL PRESENTE DOCUMENTO SONO RISERVATI: LA PRODUZIONE ANCHE PARZIALE È VIETATA