PIANTA DELLE FONDAZIONI

Scala 1:200

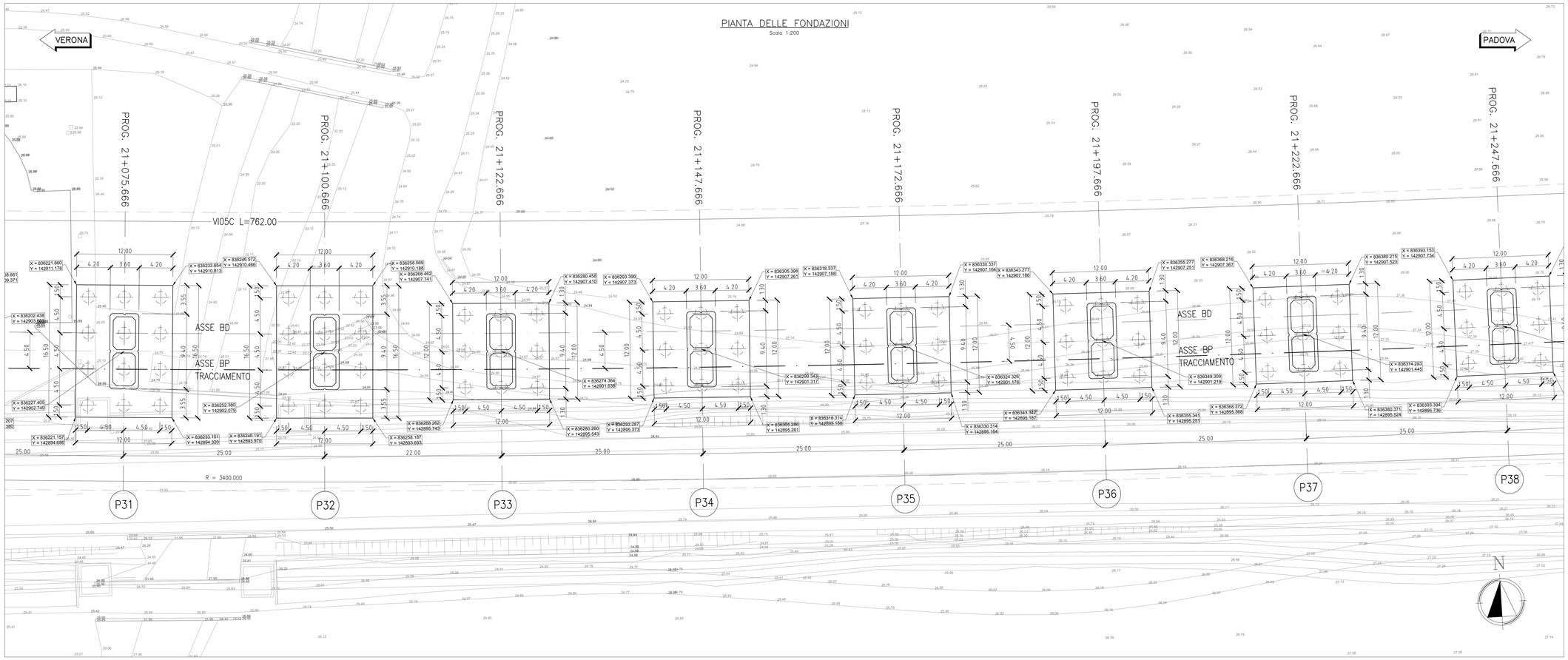

SEZIONE LONGITUDINALE

Scala 1:200

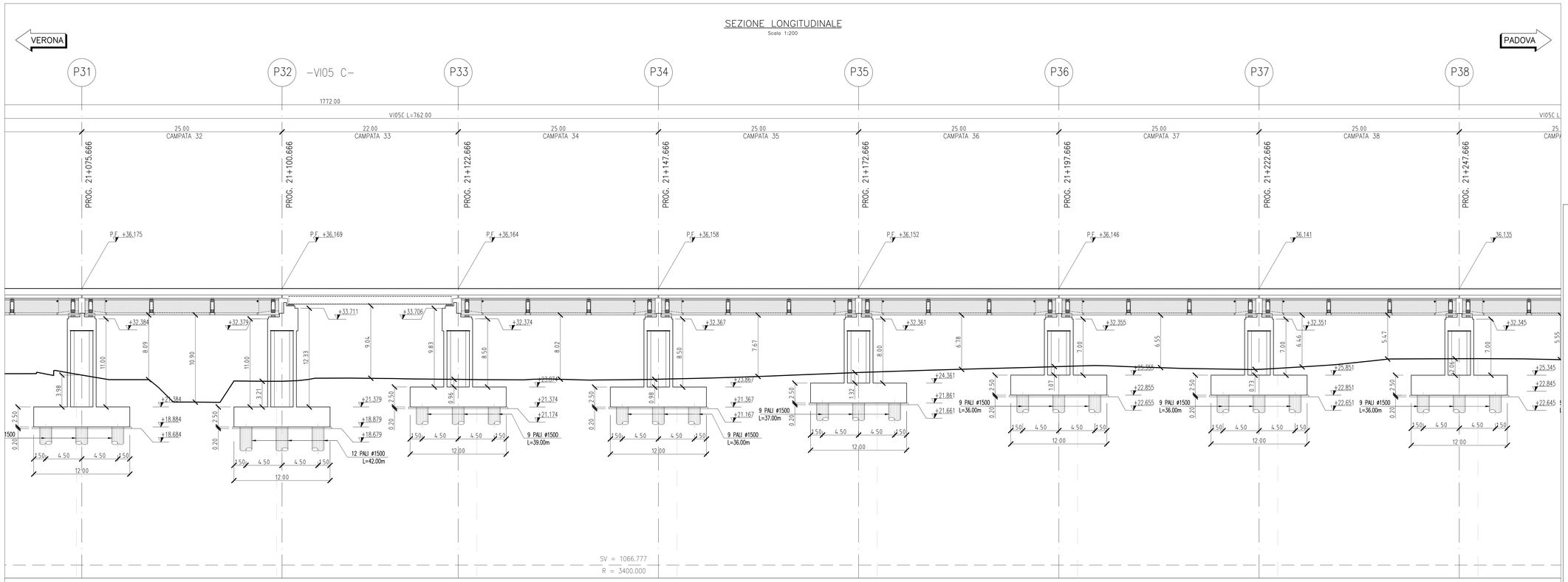

Per gli impalcati tipologici si rimanda agli elaborati:

DETTAGLI COSTRUTTIVI:	
Dettagli paraballast e impermeabilizzazione	IN1710EI2DZVI0000001
Dettagli parapetto	IN1710EI2DZVI0000002
Scala discesa impalcato	IN1710EI2BZVI0000001
Scala discesa pulvino - piano campagna	IN1710EI2BZVI0000002
TRAVI INCORPORATE 22m i=450cm:	
Carpenteria Impalcato a travi incorporate i=4,5m	IN1710EI2BZVI0005060
Armatura solettone a travi incorporate i=4,5m	IN1710EI2BZVI0005061
Apparecchi appoggio e giunti Travi incorporate	IN1710EI2DZVI0000011
TRAVI IN CAP 25m i=450cm:	
Carpenteria travi	IN1710EI2BZVI0005030
Dettagli tesatura traversi, particolari costruttivi e messa a terra impalcato	IN1710EI2BZVI0005031
Armatura travi in cap	IN1710EI2BZVI0005032
Armatura trasversi - Trave esterna, i=4,50m	IN1710EI2BZVI0005033
Armatura trasversi - Trave esterna, i=4,50m	IN1710EI2BZVI0005034
Carpenteria impalcato in cap 25m i=450cm - rettifilo	IN1710EI2BZVI0005035
Armatura soletta impalcato in cap i=450cm	IN1710EI2BZVI0005036
Carpenteria Predalles impalcato in cap i=450cm - Rettifilo	IN1710EI2BZVI0005037
Fasi di tesatura dei traversi impalcato	IN1710EI2DZVI0005008
Apparecchi appoggio e giunti Impalcato in c.a.p.	IN1710EI2DZVI0005009
IMPALCATO STRUTTURA MISTA 4 TRAVI 40m i=450cm:	
Disegno di insieme	IN1710EI2BZVI0005040
Carpenteria metallica	IN1710EI2BZVI0005041
Diaframma 2A	IN1710EI2BZVI0005042
Diaframma 3A	IN1710EI2BZVI0005043
Diaframma 2B	IN1710EI2BZVI0005044
Diaframma 3B	IN1710EI2BZVI0005045
Diaframma 2C	IN1710EI2BZVI0005046
Diaframma 3C	IN1710EI2BZVI0005047
Diaframma 1 tav. 1/2	IN1710EI2BZVI0005048
Diaframma 1 tav. 2/2	IN1710EI2BZVI0005049
Controventi inferiori	IN1710EI2BZVI0005050
Controventi Superiori	IN1710EI2BZVI0005051
Armatura soletta	IN1710EI2BZVI0005052
Predalle	IN1710EI2BZVI0005053
Apparecchi appoggio e giunti	IN1710EI2DZVI0005010
IMPALCATO STRUTTURA MISTA 6 TRAVI 40m i=450cm:	
Disegno di insieme	IN1710EI2BZVI0005070
Carpenteria metallica	IN1710EI2BZVI0005071
Diaframma 2A	IN1710EI2BZVI0005072
Diaframma 3A	IN1710EI2BZVI0005073
Diaframma 2B	IN1710EI2BZVI0005074
Diaframma 3B	IN1710EI2BZVI0005075
Diaframma 2C	IN1710EI2BZVI0005076
Diaframma 3C	IN1710EI2BZVI0005077
Diaframma 1 tav. 1/2	IN1710EI2BZVI0005078
Controventi inferiori	IN1710EI2BZVI0005079
Controventi Superiori	IN1710EI2BZVI0005080
Armatura soletta	IN1710EI2BZVI0005081
Predalle	IN1710EI2BZVI0005082
Apparecchi appoggio e giunti	IN1710EI2DZVI0005012

Per note e materiali si rimanda all'elaborato IN1710EI2TTVI0000001

COMMITTENTE:

RFI RETE FERROVIARIA ITALIANA
GRUPPO FERROVIE DELLO STATO

ALTA SORVEGLIANZA:

ITALFERR
GRUPPO FERROVIE DELLO STATO

GENERAL CONTRACTOR:

IRICAV2

INFRASTRUTTURE FERROVIARIE STRATEGICHE DEFINITE DALLA LEGGE OBIETTIVO N. 443/01

LINEA A.V. /A.C. TORINO-VENEZIA Tratta VERONA-PADOVA
Lotto funzionale Verona-Bivio Vicenza

PROGETTO ESECUTIVO

PONTI E VIADOTTI

Viadotto Alpone I dal km 20+735,666 al km 21+497,666

GENERALE

Pianta fondazioni, tracciamento e sezione longitudinale tav. 3/5

GENERAL CONTRACTOR		DIRETTORE LAVORI	SCALA :
IL PROGETTISTA INTEGRATORE ing. Giovanni ALLEVI VENIDA ALBO INGEGNERI PROVINCIA DI VERONA n. 4503 Data:	Consorzio Iricav Due ing. Paolo CASIRONA Data:		1:200

COMMESSA	LOTTO	FASE	ENTE	TIPO DOC.	OPERA/DISCIPLINA	PROGR.	REV.	FOGLIO
IN17	12	E	I2	P9	VI05C0	008	B	di

VISTO CONSORZIO IRICAV DUE
Firma: Ing. Alfonso LONARDO
Data:

Progettazione :

Rev.	Descrizione	Redatto	Data	Verificato	Data	Approvato	Data	IL PROGETTISTA
A	EMESSIONE	F.Lo	GFI.21	G.Pisani	GFI.21	G.Grande	GFI.21	
B	EMESSIONE A SEGUITO REV. IN1710EI2RHVI0005004A	F.Lo	SET.2022	G.Pisani	SET.2022	G.Grande	SET.2022	Data: SET.2022
C								

CIG. 8377937CD1 | CUP: J41E91000000009 | File: IN1710EI2BPPVI05C0D008.DWG | Cod. origine: CODICE

Progetto cofinanziato dalla Unione Europea

Scala di plot:

TUTTI I DIRITTI DEL PRESENTE DOCUMENTO SONO RISERVATI: LA PRODUZIONE ANCHE PARZIALE È VIETATA