BA470 (24+868.047 – 25+315.852) – PLANIMETRIA 1/5

Scala 1:100

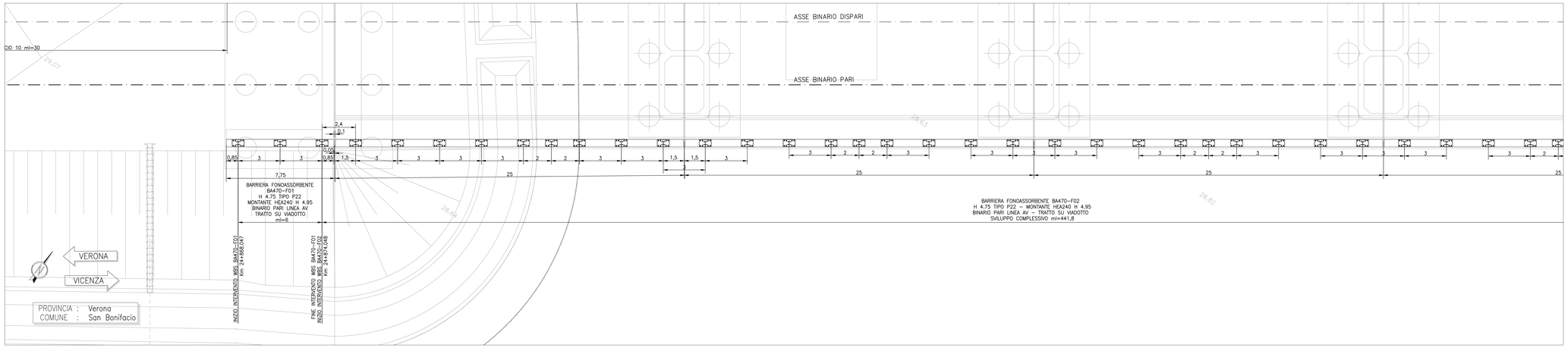

BA470 (24+868.047 – 25+315.852) – PLANIMETRIA 2/5

Scala 1:100

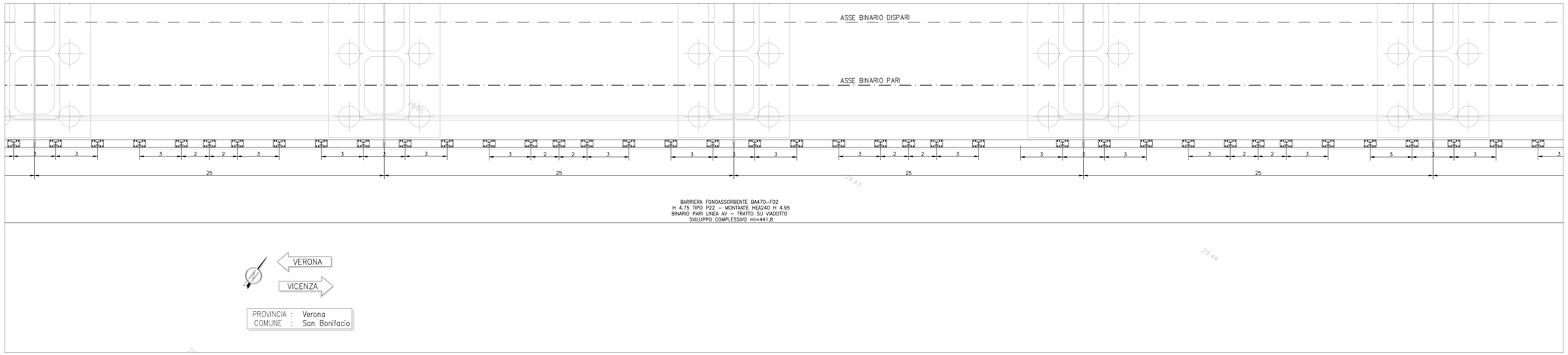

BA470 (24+868.047 – 25+315.852) – PLANIMETRIA 3/5

Scala 1:100

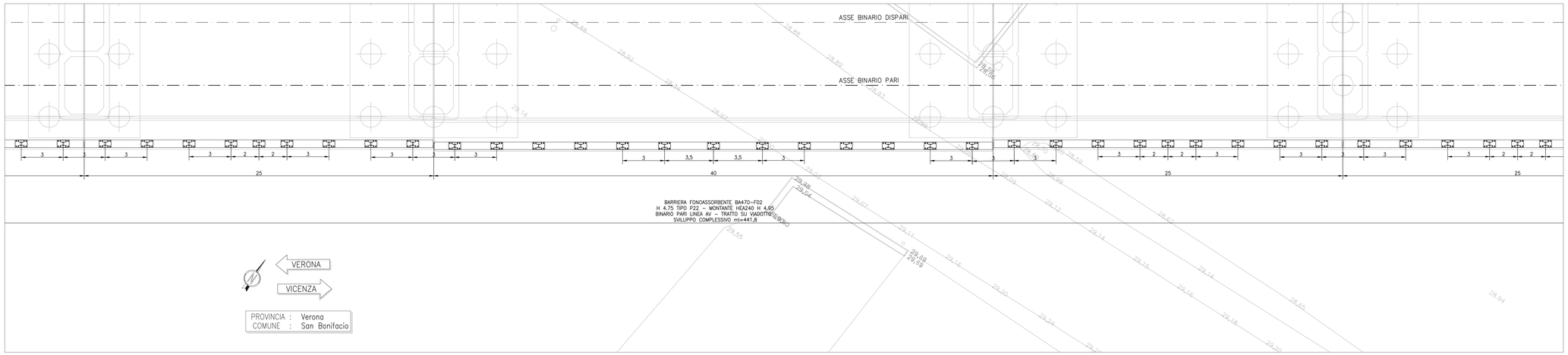

DISEGNI DI RIFERIMENTO

DESCRIZIONE	CODICE
RELAZIONE TECNICO DESCRITTIVA	IN1712E0ROBA4700001
RELAZIONE DI CONFRONTO PGIRE	IN1712E0RHBA4700001
PLANIMETRIA DI INQUADRAMENTO	IN1712E0PBBA4700001
PIANTA CORDOLI IMPALCATO E TRACCIAMENTO MONTANTI - TAV. 1	IN1712E0PABA4701001
PIANTA CORDOLI IMPALCATO E TRACCIAMENTO MONTANTI - TAV. 2	IN1712E0PABA4701002
ELEVAZIONE BARRIERA. SEZIONI TRASVERSALI E PROSPETTI	IN1712E0ZKBA4702001
DETTAGLI ANCORAGGIO	IN1712E0ZBBA4701001

NOTE GENERALI

⊕ D-100	ETTOMETRICA	⊕	PALO ø800 – L=8.00m
⊕ KM D-200	CHILOMETRICA	⊙	MICROPALO PERFORAZIONE ø=250mm – L=10.00m
DIREZIONE	DIREZIONI	E.nn	PUNTO DI TRACCIAMENTO CON NOME
	DIREZIONE NORD GEOGRAFICO	I CONSOLIDAMENTI DEL TERRENO SONO INDICATI NEGLI APPOSITI ELABORATI	

– TUTTE LE PROGRESSIVE SONO RIFERITE AL BINARIO PARI, SALVO OVE DIVERSAMENTE SPECIFICATO

CARATTERISTICHE DEI MATERIALI

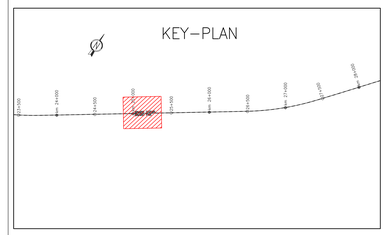

COMMITTENTE:

RFI RETE FERROVIARIA ITALIANA
GRUPPO FERROVIE DELLO STATO

ALTA SORVEGLIANZA:

ITALFERR
GRUPPO FERROVIE DELLO STATO

GENERAL CONTRACTOR:

Consorzio IricAV Due

INFRASTRUTTURE FERROVIARIE STRATEGICHE DEFINITE DALLA LEGGE OBIETTIVO N. 443/01

LINEA A.V. /A.C. TORINO-VENEZIA Tratta VERONA-PADOVA
Lotto funzionale Verona-Bivio Vicenza

PROGETTO ESECUTIVO

PRESIDI ANTI-RUMORE / VIBRAZIONI

Barriera antirumore da progr. 24+868.047 a progr. 25+315.852 lato Dx

FONDAZIONI

Pianta cordoli impalcato e tracciamento montanti - Tav. 1

GENERAL CONTRACTOR		DIRETTORE LAVORI	SCALA :
IL PROGETTISTA INTEGRATORE Ing. Pietro Ivan Marcialis Ordine degli Ingegneri di Milano n. 23787 Data: Ottobre 2021	Consorzio Iricav Due Ing. Paolo CANDELA Date: Ottobre 2021		1:100

CONSEGNA	LOTTO	FASE	ENTE	TIPO DOC.	OPERA/DISCIPLINA	PROGR.	REV.	FOGLIO
IN17	12	E	12	PA	BA470	001	A	–

VISTO CONSORZIO IRICAV DUE

Consorzio IricAV Due	Firma	Data
	Ing. Luca MINDOLI	Ottobre 2021

Progettazione :

Rev.	Descrizione	Redatto	Data	Verificato	Data	Approvato	Data	S.PROGETTISTA
A	EMISSIONE	F.CAPITELLI	15/10/21	L. AZEB	15/10/21	P. Cazzato	15/10/21	Ordine degli Ingegneri della Provincia di Milano Ing. Pietro Ivan MARCIALIS n. 23787
B								
C								

CIG: 8377957CD1 | CUP: J41E91000000009 | File: IN1712E0RHBA4700001A.01.DWG | Cod. origine: COAD

Progetto cofinanziato dalla Unione Europea

Scala di plot:

TUTTI I DIRITTI DEL PRESENTE DOCUMENTO SONO RISERVATI. LA PRODUZIONE ANCHE PARZIALE È VIETATA.