SEZIONE A–A DI MONITORAGGIO

SCALA 1:100

SEZIONI DI APPLICAZIONE	
RILEVATO	PK
RI24	14+900
RI28	16+400
RI34	18+800
RI36C	19+800

LEGENDA	CADENZA LETTURE ORIENTATIVA IN FUNZIONE FASI ESECUTIVE		
RIFERIMENTO TOPOGRAFICO IN FASE DI REALIZZAZIONE DEL CORPO DEL RILEVATO	GRANDEZZE:	IN COSTRUZIONE:	A FINE RILEVATO:
CAPOSALDO DI RIFERIMENTO	QUOTE RILEVATO IN ASSE	SETTIMANALE	QUINDICINALE
MIRA OTTICA–MINIPRISMA	CAPOSALDI TOPOGRAFICI	SETTIMANALE	QUINDICINALE
	N.B.: la lettura della strumentazione deve proseguire anche per il periodo della cosiddetta 'maturazione' del rilevato, corrispondente ad un periodo dell'ordine di 3–4 mesi dalla fine del completamento delle attività di costruzione del rilevato		

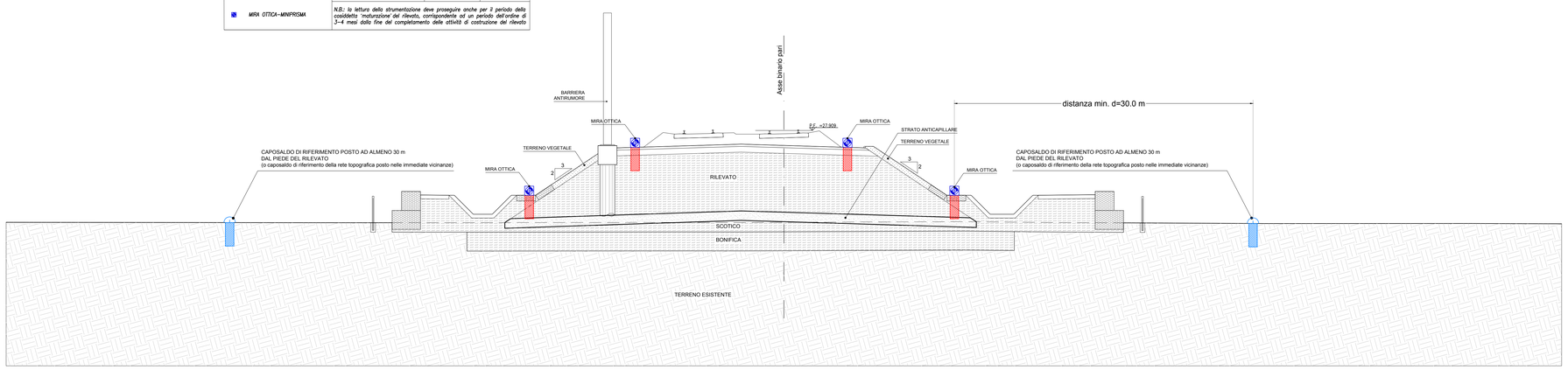

PLANIMETRIA MONITORAGGIO

SCALA 1:100

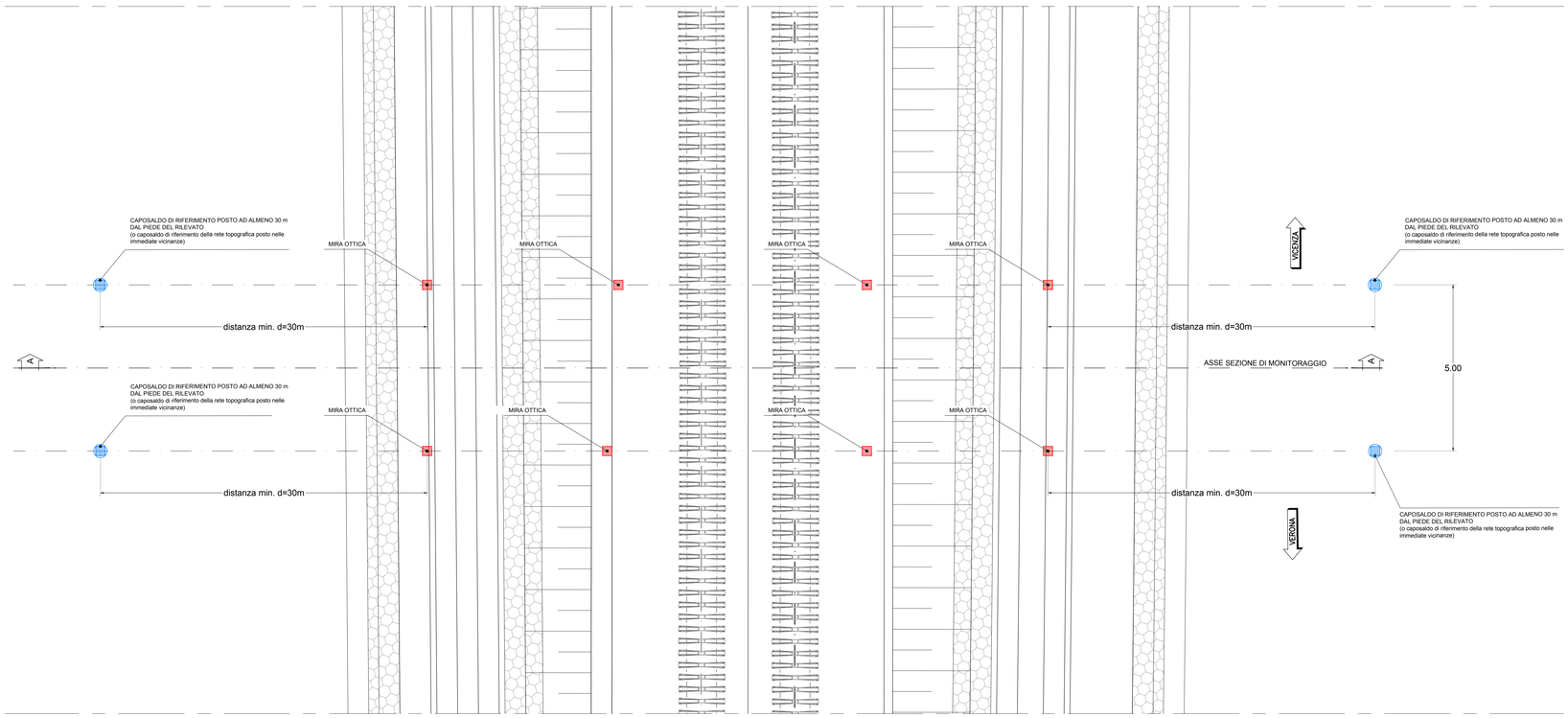

DISEGNI DI RIFERIMENTO

NOTE GENERALI

CARATTERISTICHE DEI MATERIALI

COMMITTENTE: RFI RETE FERROVIARIA ITALIANA GRUPPO FERROVIE DELLO STATO

ALTA SORVEGLIANZA: ITALFERR GRUPPO FERROVIE DELLO STATO

GENERAL CONTRACTOR: Consorzio IricAV Due

INFRASTRUTTURE FERROVIARIE STRATEGICHE DEFINITE DALLA LEGGE OBIETTIVO N. 443/01

LINEA A.V. /A.C. TORINO-VENEZIA Tratta VERONA-PADOVA Lotto funzionale Verona-Bivio Vicenza

PROGETTO ESECUTIVO

MONITORAGGIO STRUTTURALE

RILEVATI

RILEVATI FERROVIARI DAL KM 13+725 AL KM 20+220

PREDISPOSIZIONI PER IL MONITORAGGIO IN CORSO D'OPERA - SEZIONE STRUMENTATA TIPO B - PLANIMETRIA E SEZIONE

GENERAL CONTRACTOR		DIRETTORE LAVORI	SCALA :
IL PROGETTISTA INTEGRATORE Ing. Giuseppe MALAVENDA Ordine degli Ingegneri di Cagliari n. 4389 Data: Ottobre 2021	Consorzio Iricav Due Ing. Paolo CARMONA Data: Ottobre 2021		1:100

COMMESSA	LOTTO	FASE	ENTE	TIPO DOC.	OPERA/DISCIPLINA	PROGR.	REV.	FOGLIO
IN17	12	E	12	PA	MS0000	916	A	001 di 001

VISTO CONSORZIO IRICAV DUE	
Firma	Data
Ing. Luca RANDOLFI	Ottobre 2021

Progettazione :

Rev.	Descrizione	Redatto	Data	Verificato	Data	Approvato	Data
A	EMISSIONE	F. RONCA	10/2021	F. GUIDATE	10/2021	V.MELLO	10/2021
B							
C							

IL PROGETTISTA

Data:

CIG. 8377957CD1 | CUP: J41E91000000009 | File: IN17 12E0PMMS0000916A_01.DWG | Cod. origine: CG0CI

Progetto cofinanziato dalla Unione Europea

Scala di plot: TUTTI I DIRITTI DEL PRESENTE DOCUMENTO SONO RISERVATI: LA PRODUZIONE ANCHE PARZIALE E VIETATA