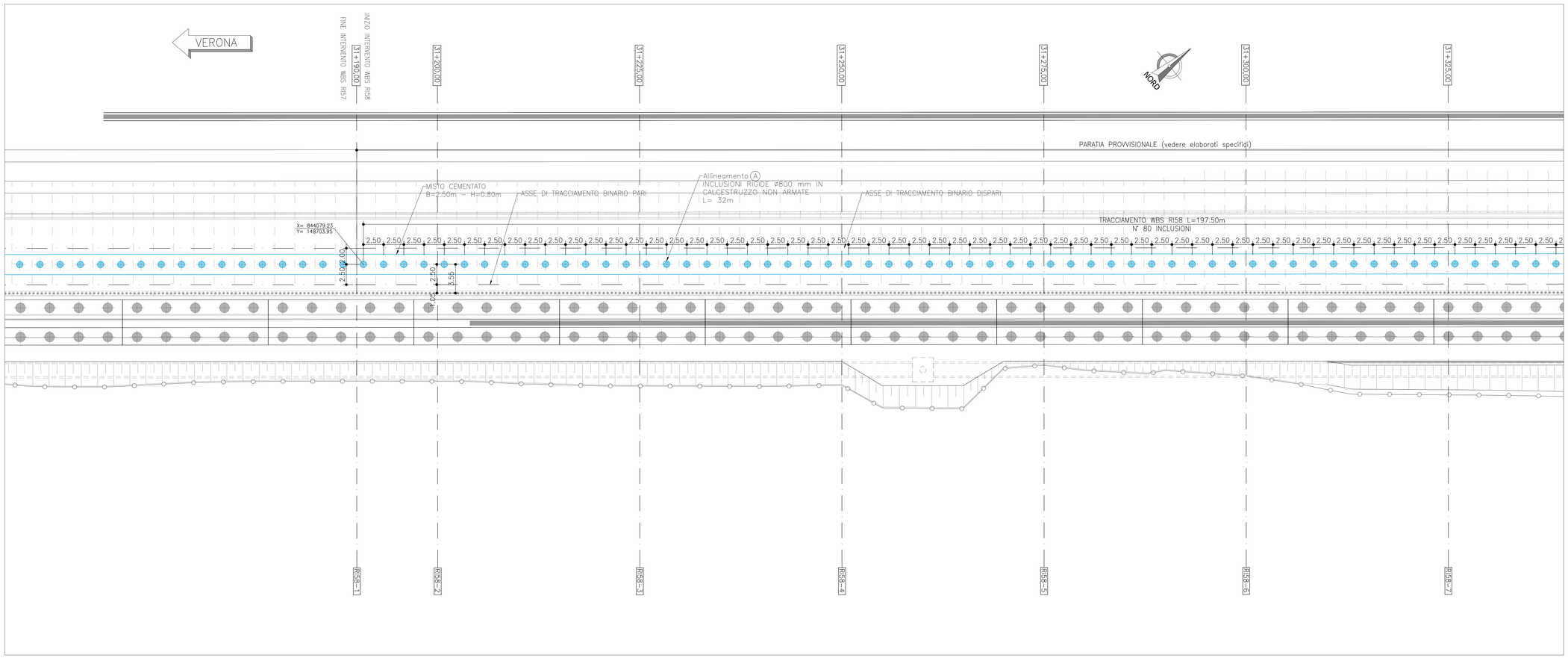

PLANIMETRIA DI TRACCIAMENTO – Scala 1:200

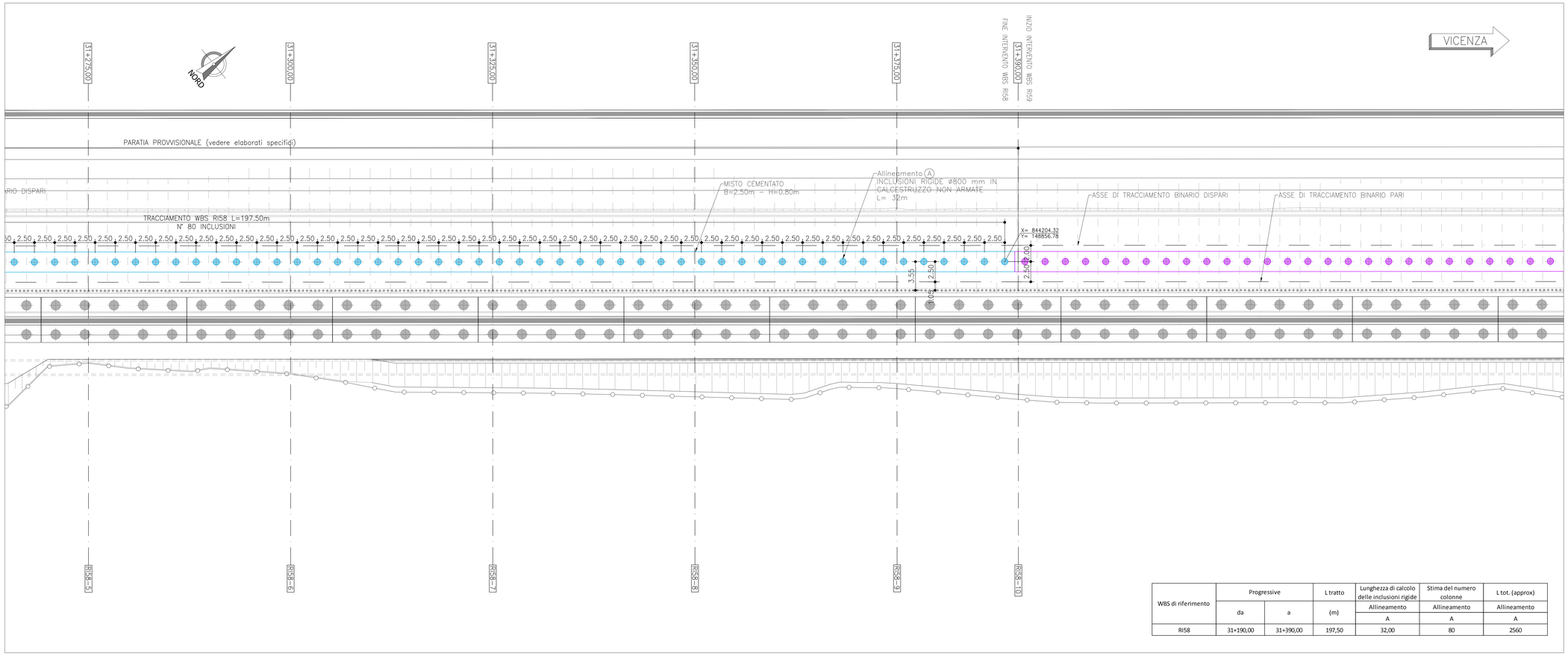

WBS di riferimento	Progressive		L tratto	Lunghezza di calcolo delle inclusioni rigide	Stima del numero colonne	L tot. (approx)
	da	a	(m)	Allineamento	Allineamento	Allineamento
				A	A	A
RI58	31+190,00	31+390,00	197,50	32,00	80	2560

LEGENDA INCLUSIONI RIGIDE

INCLUSIONI RIGIDE ALLINEAMENTO (A)
con fascia in misto cementato

INCLUSIONI RIGIDE ø800 mm IN CALCESTRUZZO NON ARMATE L=32 METRI

KEY-PLAN

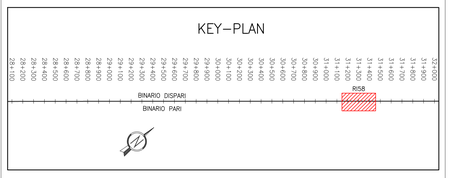

DISEGNI DI RIFERIMENTO

DESCRIZIONE	CODICE
Inclusioni rigide – Planimetria di progetto e tracciamento	IN1712EI2PARI5803001A
Opere provvisionali – Planimetria di progetto e tracciamento	IN1712EI2PARI5801001A
Opere provvisionali – Prospetto e sezioni tav 1/2	IN1712EI2PBRI5801001A
Opere provvisionali – Prospetto e sezioni tav 2/2	IN1712EI2PBRI5801002A
Schema planimetrico standard e sezione tipologica	IN1712EI2BZRI5803002A
Fasi di realizzazione	IN1712EI2BZRI5803001A

NOTE GENERALI

TUTTE LE MISURE SONO ESPRESSE IN METRI

NOTA BENE:
Le inclusioni utilizzate per il consolidamento dei rilevati non configgeranno con la posizione in pianta delle fondazioni profonde delle barriere antirumore

COMMITTENTE:
RFI RETE FERROVIARIA ITALIANA
GRUPPO FERROVIE DELLO STATO

ALTA SORVEGLIANZA:
ITALFERR
GRUPPO FERROVIE DELLO STATO

GENERAL CONTRACTOR:
IRICAV2

INFRASTRUTTURE FERROVIARIE STRATEGICHE DEFINITE DALLA LEGGE OBIETTIVO N. 443/01

LINEA A.V. /A.C. TORINO–VENEZIA Tratta VERONA–PADOVA
Lotto funzionale Verona–Bivio Vicenza

PROGETTO ESECUTIVO

RILEVATI

Rilevato ferroviario dal Km 31+190,00 al km 31+390,00

FONDAZIONI

Inclusioni rigide – Planimetria di progetto e tracciamento

GENERAL CONTRACTOR	DIRETTORE LAVORI	SCALA :
MANDATARIA INTEGRATORE ing. Paolo MALAVENDA Ordine degli Ingegneri di Bari n. 2859 Data: Dicembre 2021 / Consorzio Iricav Due ing. Paolo Carpani Data: Dicembre 2021		1:200

COMMESSA	LOTTO	FASE	ENTE	TIPO DOC.	OPERA/DISCIPLINA	PROGR.	REV.	FOGLIO
IN17	12	E	I2	PA	RI5803	001	A	001 di 001

IRICAV2

VISTO CONSORZIO IRICAV DUE
Firma: ing. Luca FERRANDOTTI — Data: Dicembre 2021

Progettazione :

Rev.	Descrizione	Redatto	Data	Verificato	Data	Approvato	Data	IL PROGETTISTA
A	EMISSIONE	G. Pepe	Dic. 2021	V. Paolicchi	Dic. 2021	P. Ascari	Dic. 2021	Dott. Ing. Paolicchi Valerio Ordine degli Ingegneri della Provincia di Bologna n. 5477
								Data:

CIG. 8377957CD1 | CUP: J41E91000000009 | File: IN1712EI2PARI5803001A.DWG | Cod. origine:

Progetto cofinanziato dalla Unione Europea

Scala di plot: 1:1

TUTTI I DIRITTI DEL PRESENTE DOCUMENTO SONO RISERVATI: LA PRODUZIONE ANCHE PARZIALE È VIETATA