

- FASI ESECUTIVE**
- ESECUZIONE DIAFRAMMI IN C.A.
  - REALIZZAZIONE DEL TAMPONE DI FONDO.
  - DEMOLIZIONE CORDOLI GUIDA.
  - SCAVO DI SBANCIAMENTO FINO ALLA QUOTA DI INTRADOSSO DELLA TRAVE DI CORONAMENTO.
  - SCAPITOZZATURA DEI DIAFRAMMI IN C.A.
  - POSA ARMATURA, CASSERATURA E GETTO DELLA TRAVE DI CORONAMENTO DELLA TRINCEA TRO2, DEL SIFONE IN09 E DELLA STAZIONE DI POMPAGGIO IN10.
  - CONTESTUALE MESSA IN OPERA DEI PUNTONI PROVVISORI DI IN09 E IN10 PREVEDENDO UN RIBASSO DELLO SCAVO DI CIRCA 50 CM AL DI SOTTO DELLA QUOTA DI INTRADOSSO DELLA TRAVE DI CORONAMENTO PER AGEVOLARE LE FASI DI MONTAGGIO E INTASAMENTO DELLE TASCHE PREDISPOSTE NELLE TRAVI DI CORONAMENTO COME INDICATO NEI PARTICOLARI COSTRUTTIVI.
  - INSTALLATI TUTTI I PUNTONI DI IN09 E IN10, GLI SCAVI POTRANNO PROCEDERE IN MODO INDIPENDENTE NELLE DUE WBS E NELLA TRINCEA, FINO AL RAGGIUNGIMENTO DELLA QUOTA DI FONDO SCAVO DI PROGETTO.
  - GETTO DEL MAGRONE DI SOTTOFONDAZIONE.
  - POSA DEL PACCHETTO DI IMPERMEABILIZZAZIONE DI FONDAZIONE.
  - POSA ARMATURA E GETTO IN OPERA DELLA SOLETTA DI FONDAZIONE DI TRO2, IN09, IN10.
  - RIMOZIONE DEI PUNTONI DELLE WBS IN09-10 TRASCORSI ALMENO 7 GG DI MATURAZIONE DAL GETTO DELLA SOLETTA DI FONDO SALVO RAGGIUNGIMENTO DI UNA RESISTENZA PARI A 30 MPa IN UN TEMPO INFERIORE.
  - COMPLETAMENTO DEL PACCHETTO DI IMPERMEABILIZZAZIONE A CONTATTO CON LE PARETI VERTICALI DEI DIAFRAMMI PREVIA REGOLARIZZAZIONE DEGLI STESSI.
  - POSA ARMATURA, CASSERATURA E GETTO IN OPERA DELLE CONTROPARETI.

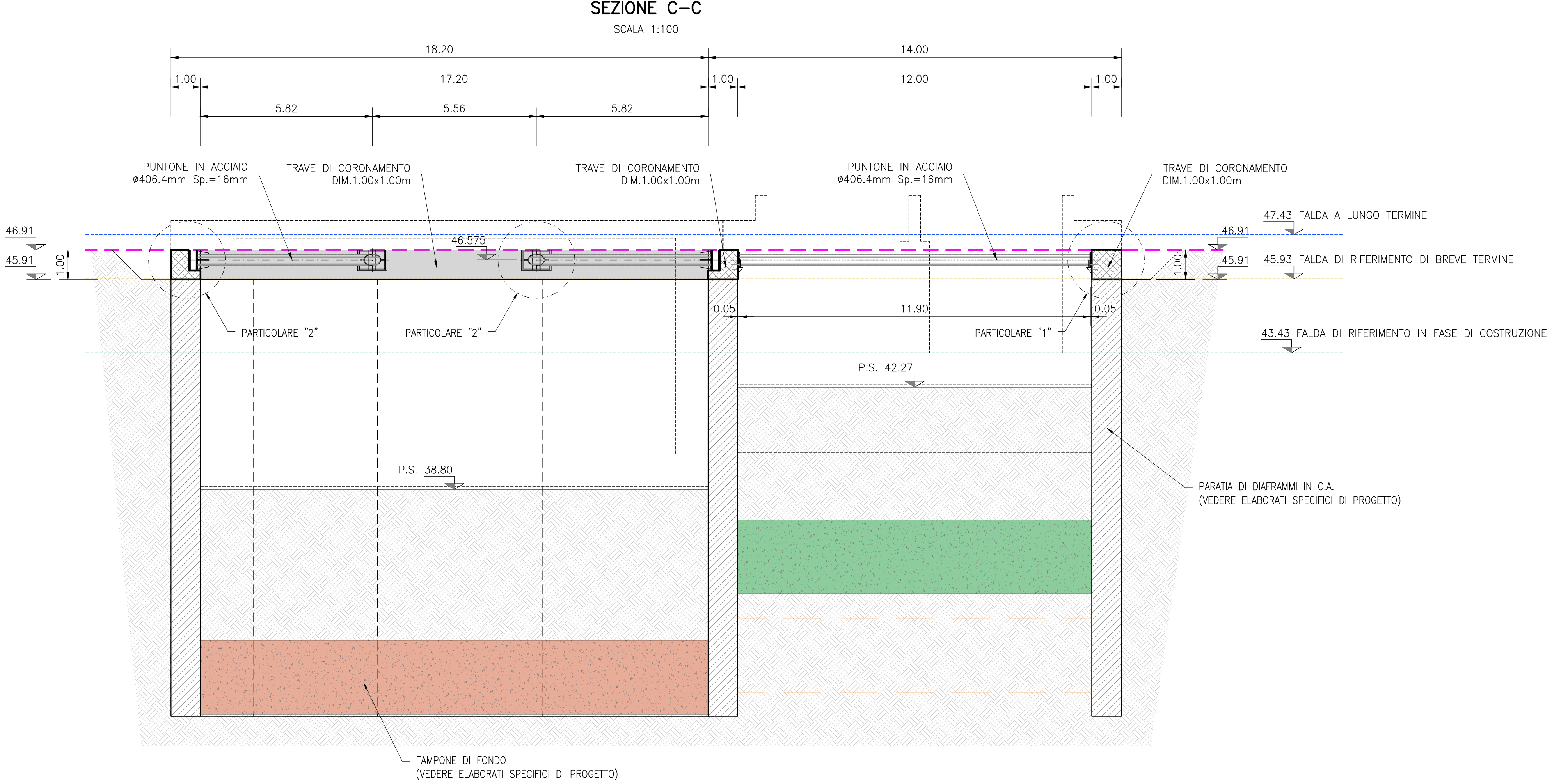
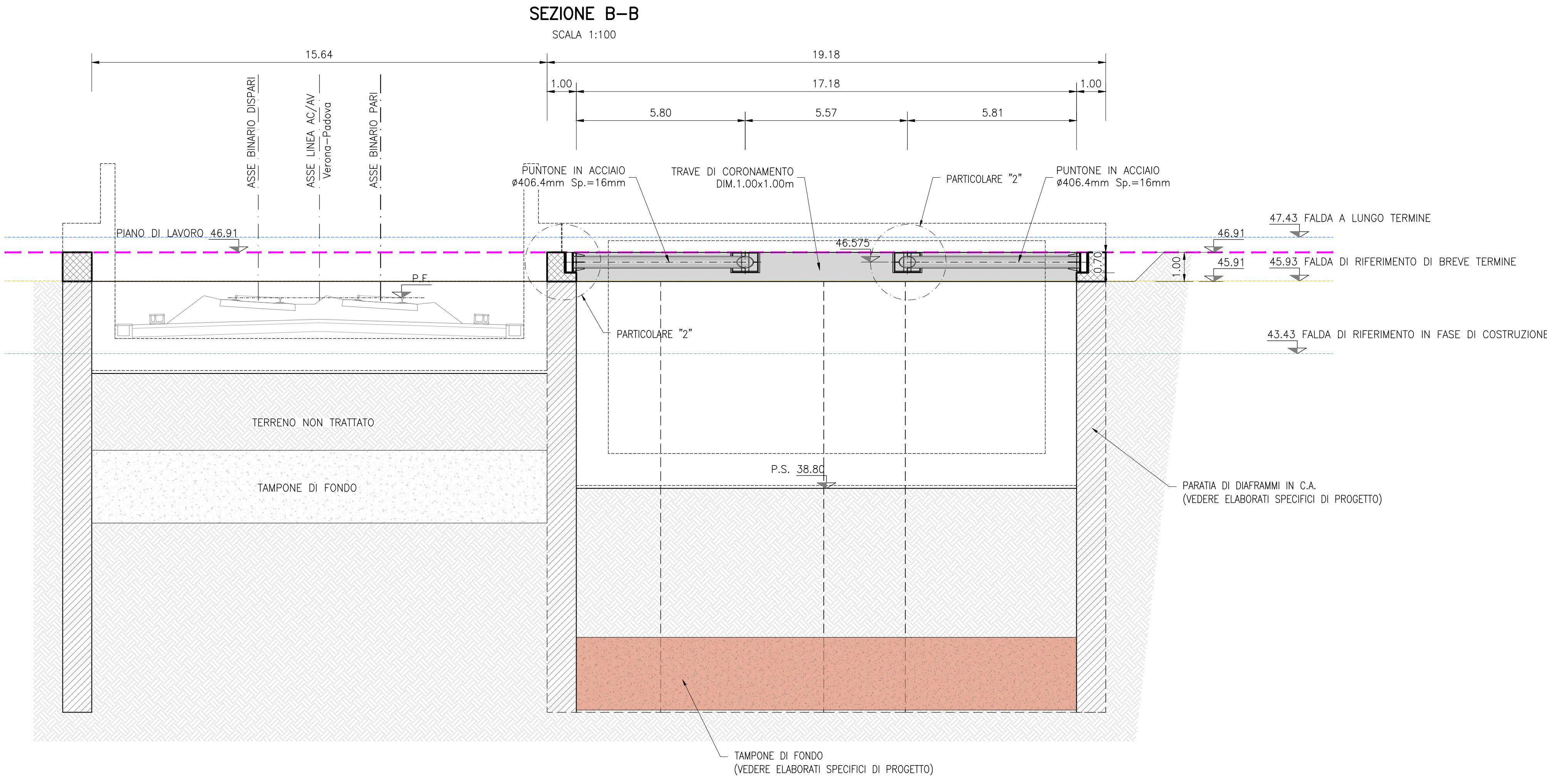
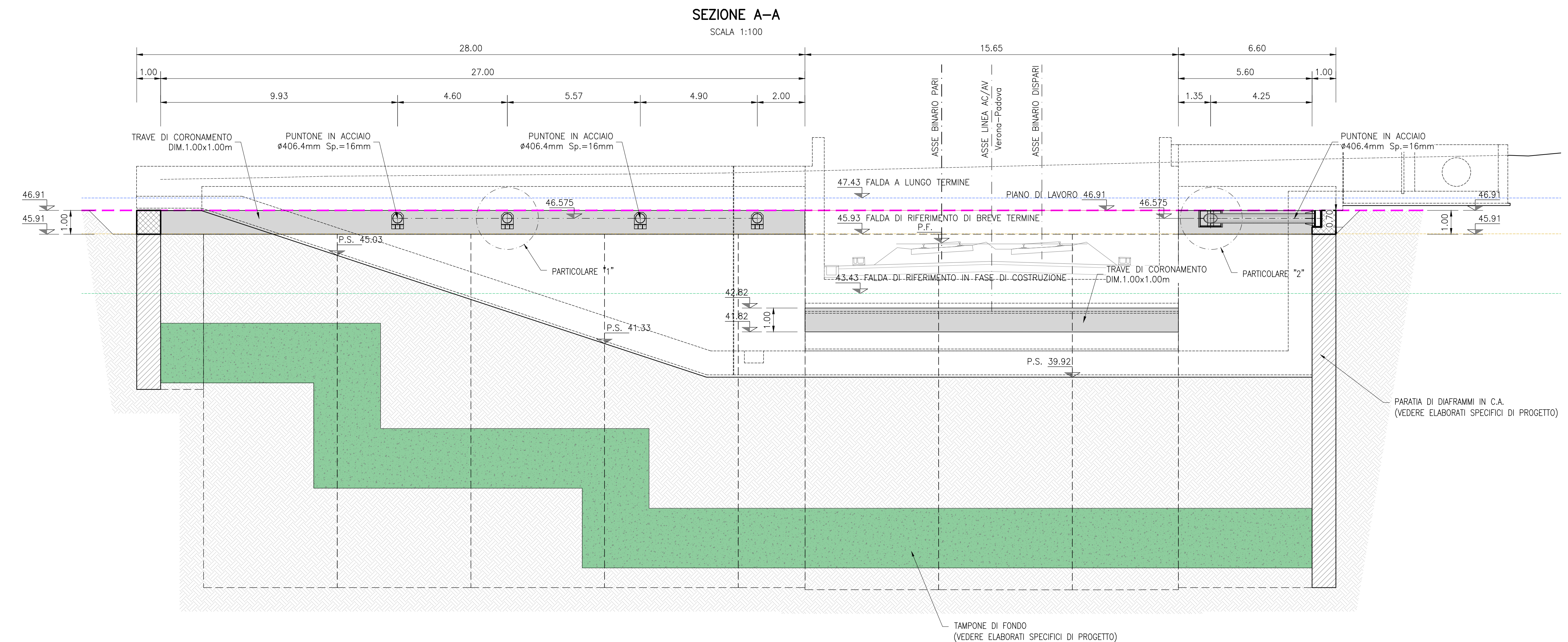

DESGNI DI RIFERIMENTO

IN09	ELENCO ELABORATI RELAZIONE TECNICA GENERALE E IDRAULICA RELAZIONE DI CONTROLLO P.I./P.F.E. PROFILI, SEZIONI DI PROGETTO E SEZIONI TIPO PLANIMETRIA DELLO STATO DI FATTO E DI PROGETTO CARPENTERIA Tav. 1 CARPENTERIA Tav. 2 CARPENTERIA Tav. 3 CARPENTERIA Tav. 4 OPERE DI SOSTEGNO E TAMPONE DI FONDO - PLANIMETRIA E PROFILO LONGITUDINALE	IN1712E2EEN0900001 IN1712E2EEN0900001 IN1712E2EEN0900002 IN1712E2EEN0900001 IN1712E2EEN0900001 IN1712E2EEN0900001 IN1712E2EEN0900002 IN1712E2EEN0900003 IN1712E2EEN0900004 IN1712E2EEN0900001
IN10	CORDOLI GUIDA - PIANTE SCALI E PLANIMETRIA DI TRACCIAMENTO OPERE DI SOSTEGNO E TAMPONE DI FONDO - PLANIMETRIA DI TRACCIAMENTO E PROFILI LONGITUDINALI Tav. 4 IN09 - OPERE DI SOSTEGNO E TAMPONE DI FONDO - PROFILI LONGITUDINALI	IN1712E2EEN1000001 IN1712E2EEN1000001 IN1712E2EEN1000002 IN1712E2EEN1000001 IN1712E2EEN1000001 IN1712E2EEN1000001 IN1712E2EEN1000002 IN1712E2EEN1000001 IN1712E2EEN1000002 IN1712E2EEN1000001
TRO2	IN09-IN10 - TRAVI DI CORONAMENTO E PUNTONI - CARPENTERIA - PIANTE E SEZIONI IN09-IN10 - TRAVI DI CORONAMENTO E PUNTONI - PARTICOLARI COSTRUTTIVI IN09-IN10 - TRAVI DI CORONAMENTO - ARMATURA - Tav. 1 IN09-IN10 - TRAVI DI CORONAMENTO - ARMATURA - Tav. 2 IN09-IN10 - TRAVI DI CORONAMENTO - ARMATURA - Tav. 3 MONTORAGGIO TRO1-TRO2-TRO3 - PLANIMETRIA E SEZIONI TIPO	IN1712E2EEN1000001 IN1712E2EEN1000001 IN1712E2EEN1000002 IN1712E2EEN1000001 IN1712E2EEN1000001 IN1712E2EEN1000001 IN1712E2EEN1000002 IN1712E2EEN1000001 IN1712E2EEN1000002 IN1712E2EEN1000001

**NOTE GENERALI**

- PRIMA DELLA PRODUZIONE DELLE CARPENTERIE METALLICHE DOVRA' ESSERE EFFETTUATO UN CONTROLLO DEL TRACCIAMENTO DEI DIAFRAMMI IN MODO DA CONFERMARE LA GEOMETRIA DELLE OPERE E LE TOLLERANZE DI TRACCIAMENTO.

**CARATTERISTICHE DEI MATERIALI E SALDATURE**

DESCRIZIONE	CODICE
Tabella Materiali	IN1711E24TGA0100001

**COMMITTENTE:** RFI RETE FERROVIARIA ITALIANA GRUPPO FERROVIE DELLO STATO

**ALTA SOVRILVEGANZA:** ITALFERR GRUPPO FERROVIE DELLO STATO

**GENERAL CONTRACTOR:** IFCV2

**INFRASTRUTTURE FERROVIARIE STRATEGICHE DEFINITE DALLA LEGGE OBIETTIVO N. 443/01**  
**LINEA A.V./A.C. TORINO-VENEZIA Tratto VERONA-PADOVA**  
**Lotto funzionale Verona-Bivio Vicenza**  
**PROGETTO ESECUTIVO**

TR - TRINCEE  
TRO0 - TRINCEE DI APPROCCIO ALLA GALLERIA ARTIFICIALE S. MARTINO  
TRO2 dal km 4+342.53 al km 4+530.53

IN09-IN10 - Travi di coronamento e puntoni - Carpenteria - Pianta e sezioni

**GENERAL CONTRACTOR** IFCV2  
**DIRETTORE LAVORI** [Signature]  
**SCALA:** 1:100

**PROGETTISTA INTEGRATORE** IFCV2  
**COMMESSA** LOTTO 1 FASE ENTE TIPO DOC. OPERA/DISCIPLINA PROG. REV. FOGLIO  
IN17 12 E 12 PA TRO200 007 A

**PROGETTAZIONE:** IFCV2  
**PROGETTO ESECUTIVO:** IFCV2

**FILE:** [Signature]  
**DATA:** Giugno 2022

**REVISIONI:**

Rev.	Descrizione	Redatto	Data	Verificato	Data	Approvato	Data
A	BOZZA	[Signature]	12/06/22	[Signature]	12/06/22	[Signature]	12/06/22
B							
C							

**CON. 837793701** **CUP. J41E100000009** **File:** [Signature]

**PROGETTO FINANZIATO DALLA LINEA EUROPEA**

**TUTTI I DIRITTI DEL PRESENTE DOCUMENTO SONO RISERVATI ALLA PRODUZIONE ANCHE NAZIONALE E INTERNA**