SEZIONE LONGITUDINALE IN ASSE

SCALA 1:100

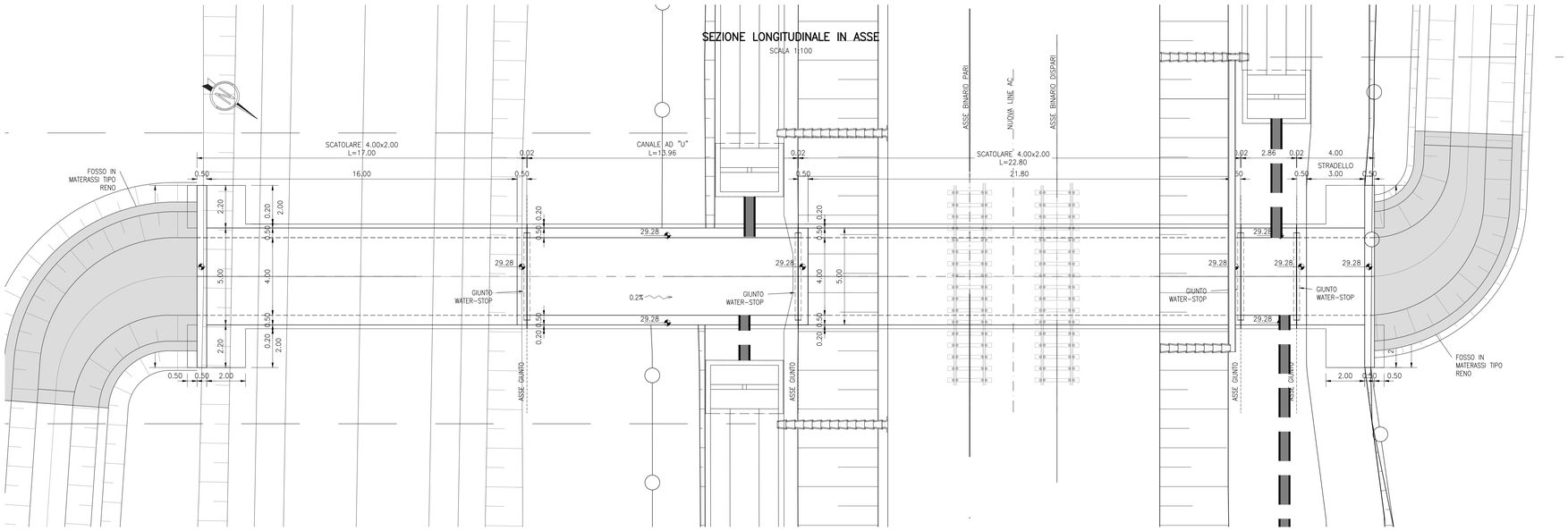

SEZIONE LONGITUDINALE IN ASSE

SCALA 1:100

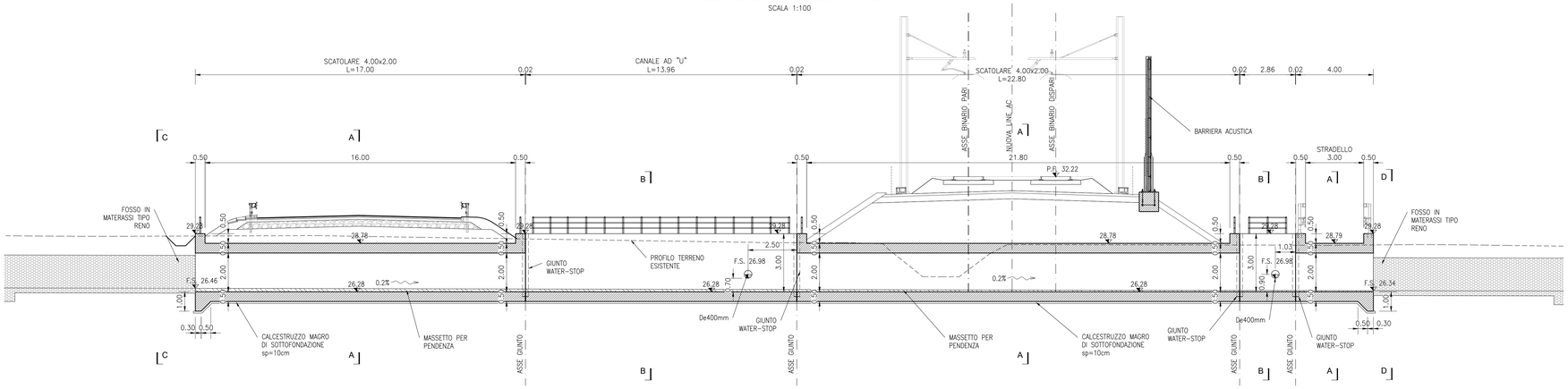

SEZIONE E–E

SCALA 1:50

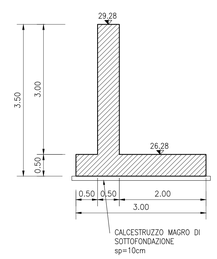

SEZIONE A–A

SCALA 1:50

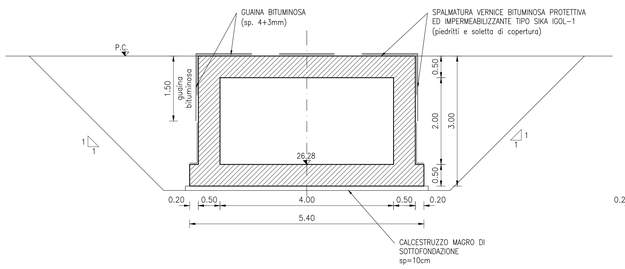

SEZIONE B–B

SCALA 1:50

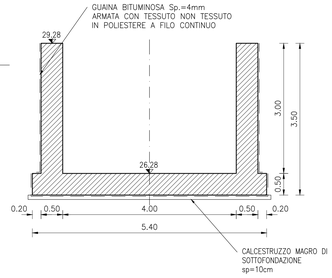

VISTA C–C

SCALA 1:50

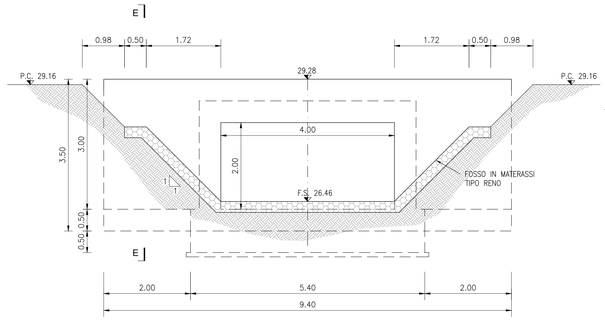

VISTA D–D

SCALA 1:50

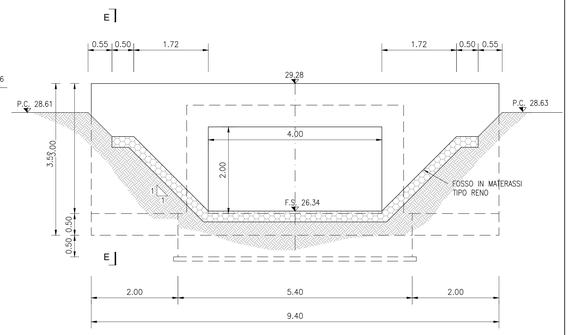

DISEGNI DI RIFERIMENTO

DESCRIZIONE	CODICE
ELENCO ELABORATI	IN1712D2EEIN4900001
RELAZIONE TECNICA GENERALE E IDRAULICA	IN1712D2RGIN4900001
RELAZIONE DI CONFRONTO PD/PE	IN1712D2RGIN4900002
PLANIMETRIA STATO DI FATTO E PROGETTO CON SEZIONE TIPO	IN1712D2PZIN4906001
PROFILO E SEZIONI DI PROGETTO	IN1712D2PZIN4906002
CARPENTERIE	IN1712D2PZIN4900001
DETTAGLI IMPERMEABILIZZAZIONE	IN1712D2BZIN4909001
ARMATURE TAV. 1	IN1712D2BZIN4900001
ARMATURE TAV. 2	IN1712D2BZIN4900002
RELAZIONE DI CALCOLO	IN1712D2CLIN4900001

NOTE GENERALI

– TUTTE LE MISURE SONO ESPRESSE IN METRI, SALVO OVE DIVERSAMENTE INDICATO
– TUTTE LE QUOTE ALTIMETRICHE SONO ESPRESSE IN METRI s.l.m.
– TUTTI GLI ANGOLI SONO ESPRESSI IN GRADI DECIMALI
– TUTTE LE PROGRESSIVE SONO ESPRESSE IN CHILOMETRI
– LE QUOTE ESPRESSE SONO DI PROGETTO ED IN SEDE DI ESECUZIONE DEI LAVORI DOVRANNO ESSERE VERIFICATE IN CONTRADDITTORIO CON LA D.L.
– PRIMA DELL'INIZIO DELLE LAVORAZIONI DOVRANNO ESSERE VERIFICATE, IN CONTRADDITTORIO CON D.L., L'ESATTA POSIZIONE DEI SOTTOSERVIZI E LE EVENTUALI INTERFERENZE
– PER I PARTICOLARI DEI PARAPETTI SI RIMANDA ALL'ELABORATO "IN1710EI2BZIN0009001".

CARATTERISTICHE DEI MATERIALI

DESCRIZIONE	CODICE
Tabella Materiali	IN1710EI24TIN0000001

Il conglomerato cementizio del rostro del manufatto a spinta sarà realizzato con lo stesso MIX-DESIGN delle strutture gettate in opera e dello stesso manufatto a spinta.

COMMITTENTE:

RFI RETE FERROVIARIA ITALIANA
GRUPPO FERROVIE DELLO STATO

ALTA SORVEGLIANZA:

ITALFERR
GRUPPO FERROVIE DELLO STATO

GENERAL CONTRACTOR:

Consorzio IricAV Due

INFRASTRUTTURE FERROVIARIE STRATEGICHE DEFINITE DALLA LEGGE OBIETTIVO N. 443/01

LINEA A.V. /A.C. TORINO-VENEZIA Tratta VERONA-PADOVA
Lotto funzionale Verona-Bivio Vicenza

PROGETTO ESECUTIVO

INTERFERENZE IDRAULICHE ED OPERE IDRAULICHE
TOMBINO SCATOLARE 4.00x2.00 AL KM 24+369.16
GENERALE
CARPENTERIE

GENERAL CONTRACTOR		DIRETTORE LAVORI	SCALA :
IL PROGETTISTA INTEGRATORE Ing. Stefano BALAVENDA Dott. Ing. Prov. degli Ingegneri di Vicenza n. 4289 Data: Ottobre 2021	Consorzio Iricav Due Ing. Paolo CARMONA Data: Ottobre 2021		VARIE

COMMESSA	LOTTO	FASE	ENTE	TIPO DOC.	OPERA/DISCIPLINA	PROGR.	REV.	FOGLIO
IN17	12	E	I2	PZ	IN49 00	001	A	n°

VISTO CONSORZIO IRICAV DUE
Consorzio IricAV Due — Firma: Ing. Luca MANDOLFI — Data: Ottobre 2021

Progettazione :

Rev.	Descrizione	Redatto	Data	Verificato	Data	Approvato	Data	IL PROGETTISTA
A	EMISSIONE	G. PAGLIA	15/10/21	A.FERRI	15/10/21	G. CACCIARI	15/10/21	Ing. Stefano BALAVENDA Ordine Ingegneri Prov. Vicenza n. A3289
B								
C								

CIG. 8377937CD1 — CUP: J41B91000000009 — File: IN1710D26RGIN0000001A.DWG — Cod. origine: 00000

Progetto cofinanziato dalla Unione Europea

Scala di plot:

TUTTI I DIRITTI DEL PRESENTE DOCUMENTO SONO RISERVATI: LA PRODUZIONE ANCHE PARZIALE È VIETATA