# PLANIMETRIA DI PROGETTO

SCALA 1:200

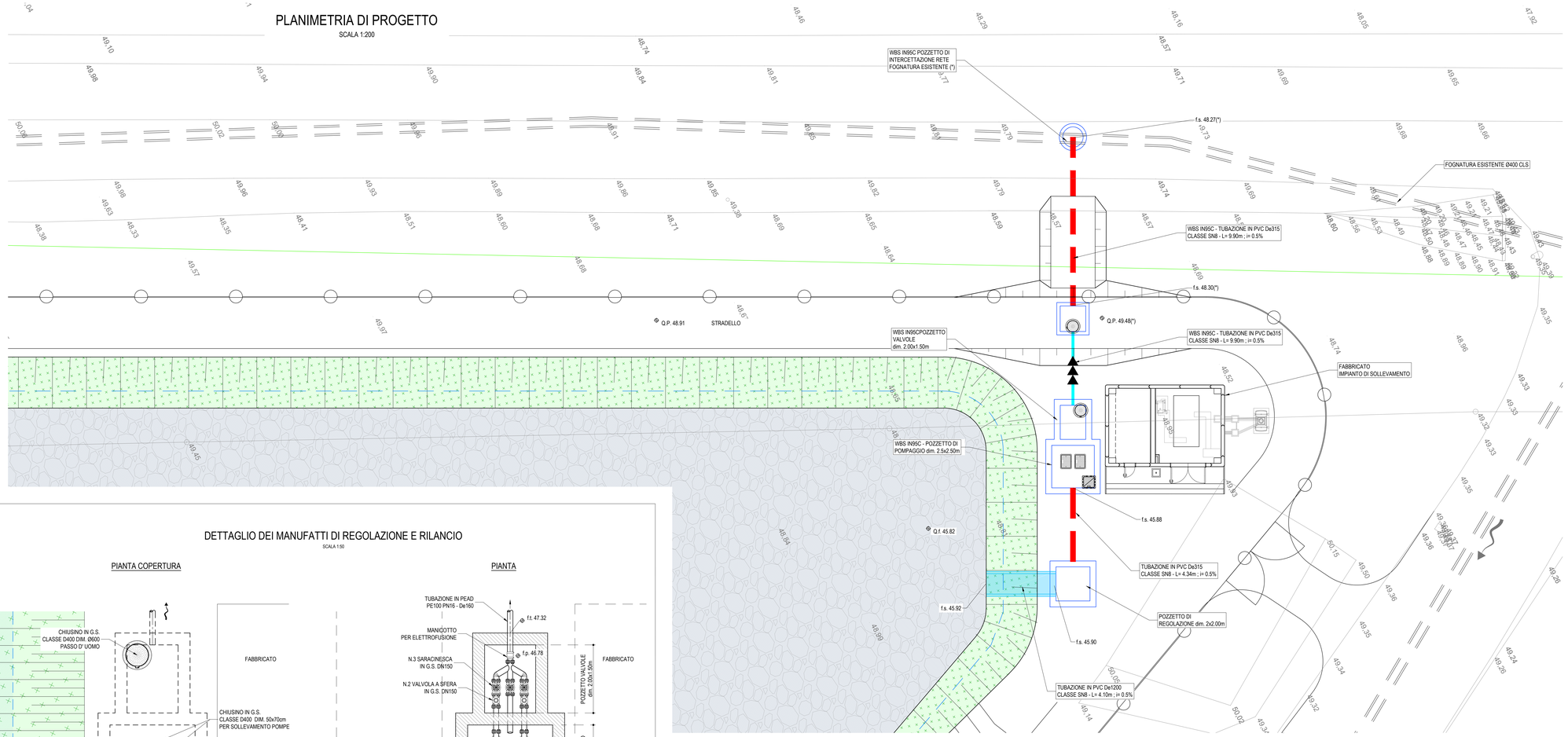


## DETTAGLIO DEI MANUFATTI DI REGOLAZIONE E RILANCIO

SCALA 1:50

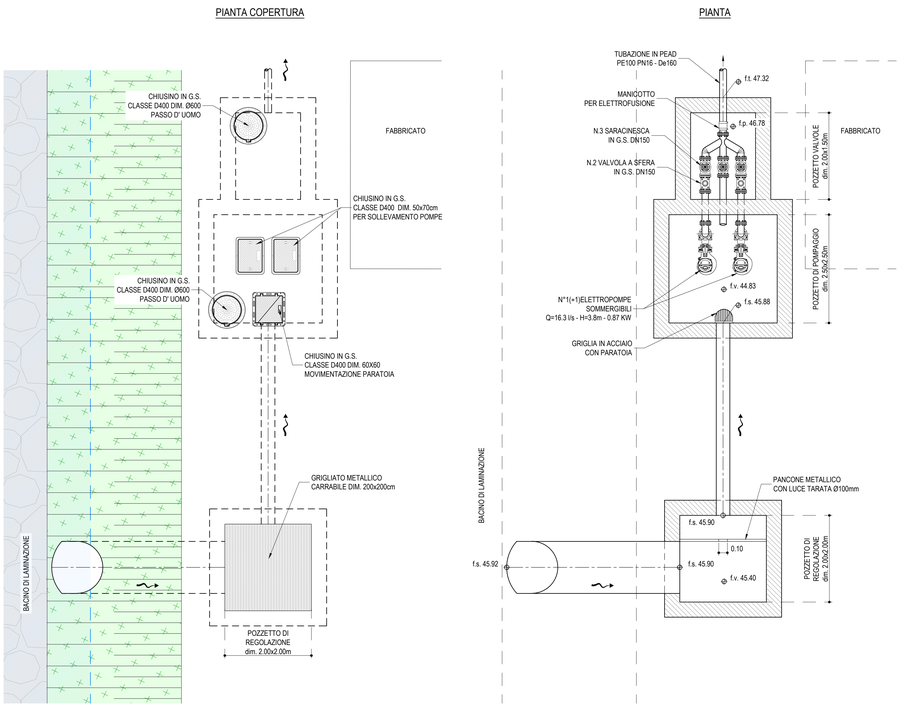


## SEZIONE DI POSA TUBAZIONE IN PRESSIONE

SCALA 1:10

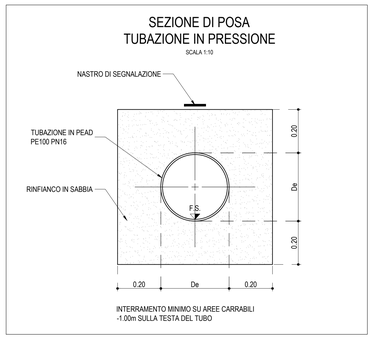


## PROFILO LONGITUDINALE SCARICO BACINO

SCALA 1:50

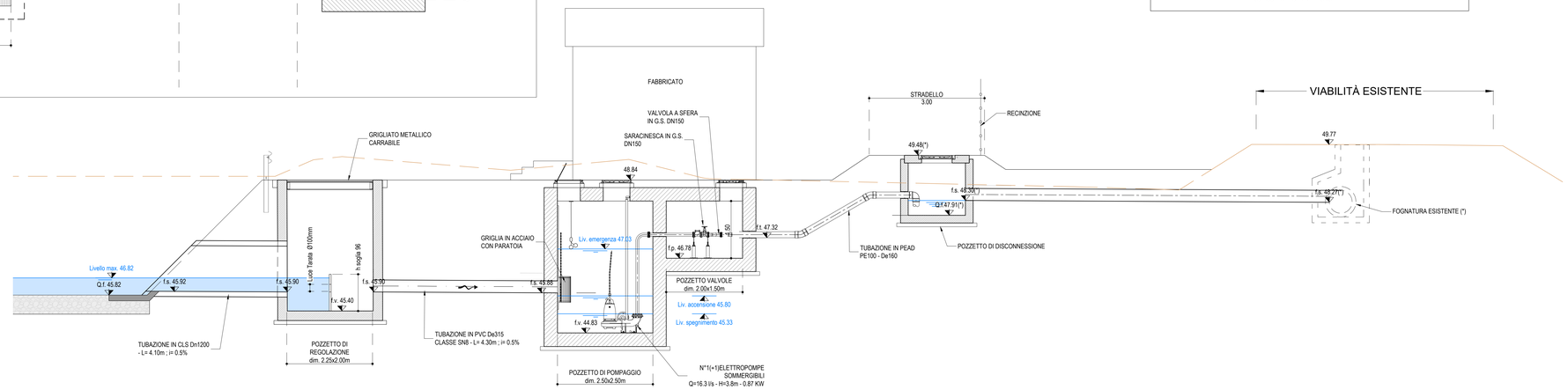


## DISEGNI DI RIFERIMENTO

| DESCRIZIONE | CODICE |
|---|---|
| RELAZIONE TECNICA GENERALE E IDRAULICA | IN1712D2RGIN95C0001 |
| RELAZIONE DI CONFRONTO PO/PE | IN1712D2RGIN95C0002 |
| PLANIMETRIA DI INQUADRAMENTO, SEZIONI E DETTAGLI | IN1712D2PZIN95C0001 |
| PIANTE E PROSPETTI ARCHITETTONICI | IN1712D2BZIN95C0001 |
| CARPENTERIA | IN1712D2BZIN95C0002 |
| ARMATURA | IN1712D2BZIN95C0003 |
| RELAZIONE DI CALCOLO | IN1712E2CLIN95C0001 |
| IMPIANTO LUCE E FORZA MOTRICE DEL FABBRICATO IMPIANTO DI SOLLEVAMENTO | IN1712D2PZIN95CX001 |
| DISTRIBUZIONE CAVIDOTTI ENERGIA ELETTRICA – PIAZZOLA | IN1712D2PZIN95CX002 |
| QUADRO GENERALE UTENZE – STAZIONE DI POMPAGGIO | IN1712E26IAIN95CX001 |
| RELAZIONE TECNICA IMPIANTI ELETTRICI | IN1712E2RHIN95CX001 |
| RELAZIONE DI CALCOLO ELETTRICO E ILLUMINOTECNICO | IN1712E24RIN95CX001 |
| VALUTAZIONE SULLA NECESSITÀ DI PROTEZIONE DA SCARICHE ELETTRICHE | IN1712E2RHIN95CX002 |

## NOTE GENERALI

– TUTTE LE PROGRESSIVE SONO RIFERITE AL BINARIO PARI, SALVO OVE DIVERSAMENTE SPECIFICATO

NOTA (*)

LE QUOTE DI SCORRIMENTO DELLA FOGNATURA ESISTENTE DOVRANNO ESSERE VERIFICATE IN FASE DI CANTIERIZZAZIONE MEDIANTE APPOSITO RILIEVO

## CARATTERISTICHE DEI MATERIALI

COMMITTENTE: RFI RETE FERROVIARIA ITALIANA – GRUPPO FERROVIE DELLO STATO

ALTA SORVEGLIANZA: ITALFERR – GRUPPO FERROVIE DELLO STATO

GENERAL CONTRACTOR: Consorzio IricavDue

**INFRASTRUTTURE FERROVIARIE STRATEGICHE DEFINITE DALLA LEGGE OBIETTIVO N. 443/01**

**LINEA A.V. /A.C. TORINO-VENEZIA Tratta VERONA-PADOVA**
**Lotto funzionale Verona-Bivio Vicenza**

**PROGETTO ESECUTIVO**

INTERFERENZE IDRAULICHE ED OPERE IDRAULICHE
FABBRICATO PER IMPIANTO DI SOLLEVAMENTO ALLA PK 40+950.00
GENERALE
PLANIMETRIA DI INQUADRAMENTO, SEZIONI E DETTAGLI

| GENERAL CONTRACTOR | DIRETTORE LAVORI | SCALA : |
|---|---|---|
| IL PROGETTISTA INTEGRATORE Ing. Luca BALAVENDA Iscritto all'Ordine degli Ingegneri di Venezia n. 4289 Data: Maggio 2021 | Consorzio Iricav Due Ing. Paolo CARMONA Data: Maggio 2021 | Varie |

| COMMESSA | LOTTO | FASE | ENTE | TIPO DOC. | OPERA/DISCIPLINA | PROGR. | REV. | FOGLIO |
|---|---|---|---|---|---|---|---|---|
| IN17 | 12 | E | I2 | PZ | IN95C0 | 00 | A | |

VISTO CONSORZIO IRICAV DUE
Firma: Ing. Luca BENEDUZI
Data: Maggio 2021

Progettazione :

| Rev. | Descrizione | Redatto | Data | Verificato | Data | Approvato | Data | IL PROGETTISTA |
|---|---|---|---|---|---|---|---|---|
| A | EMISSIONE | Monti | 15/09/21 | Magro | 15/09/21 | Calzavara | 15/09/21 | Ing. Luca BALAVENDA Iscritto all'Ordine degli Ingegneri di Venezia n. A3289 |
| B | | | | | | | | |
| C | | | | | | | | |

CIG. 8377957CD1 | CUP: J41E91000000009 | File: IN1712D2PZIN95C0001A_01.DWG | Cod. origine:

Progetto cofinanziato dalla Unione Europea

Scala di plot:

TUTTI I DIRITTI DEL PRESENTE DOCUMENTO SONO RISERVATI: LA PRODUZIONE ANCHE PARZIALE È VIETATA