PLANIMETRIA GENERALE
scala 1:200

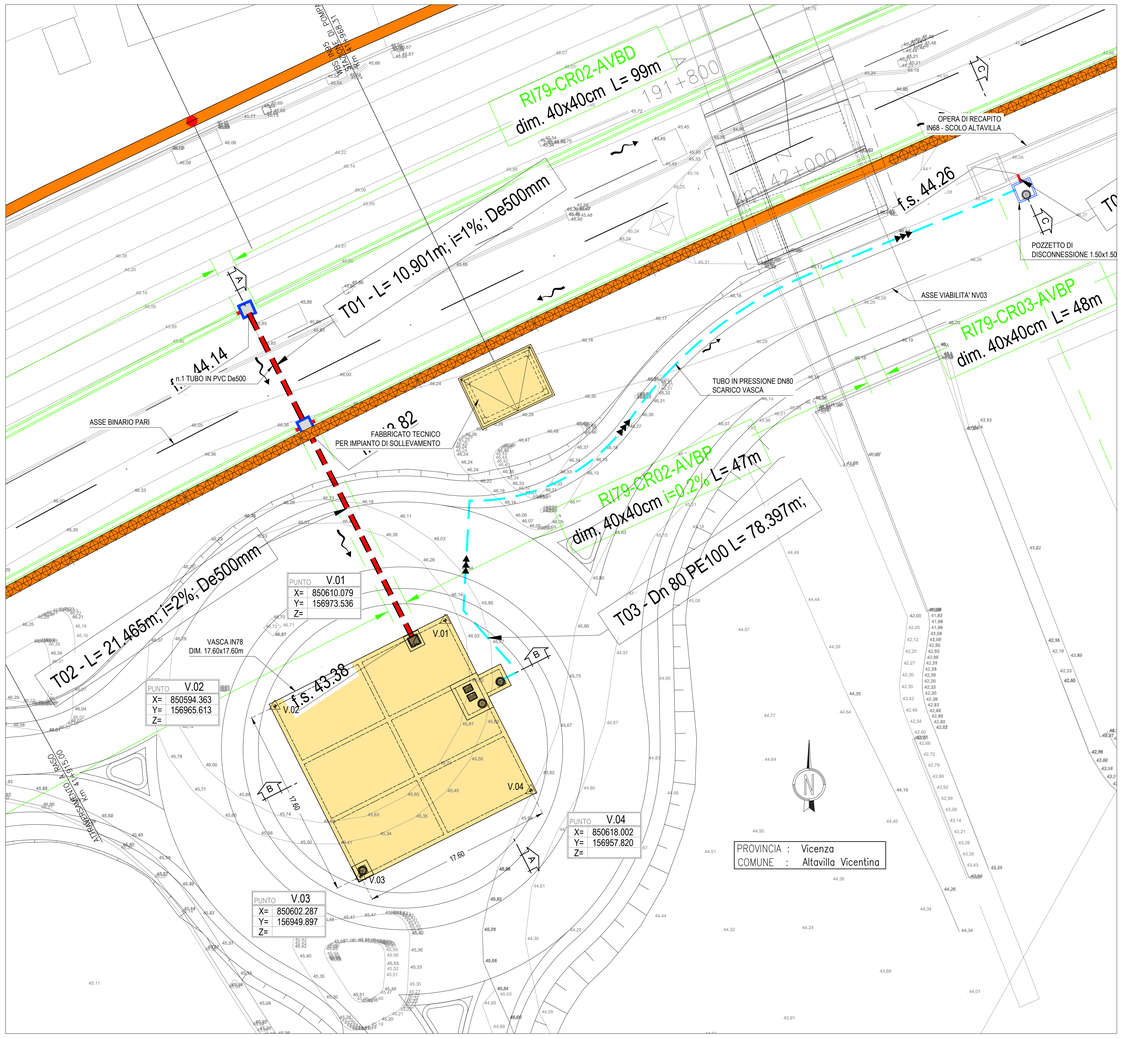

PIANTA VASCA
scala 1:100

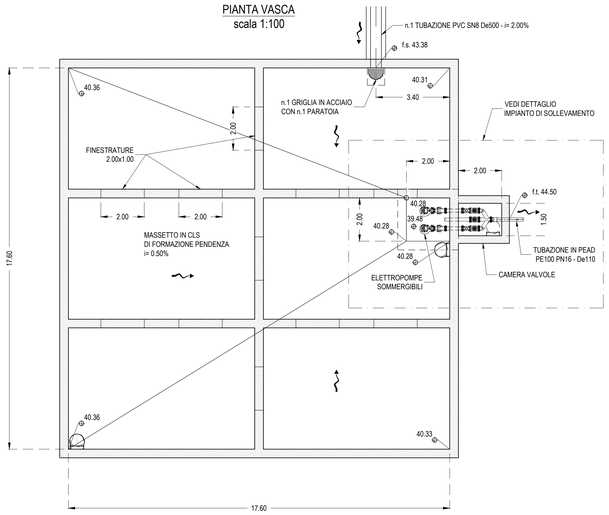

PIANTA COPERTURA
scala 1:100

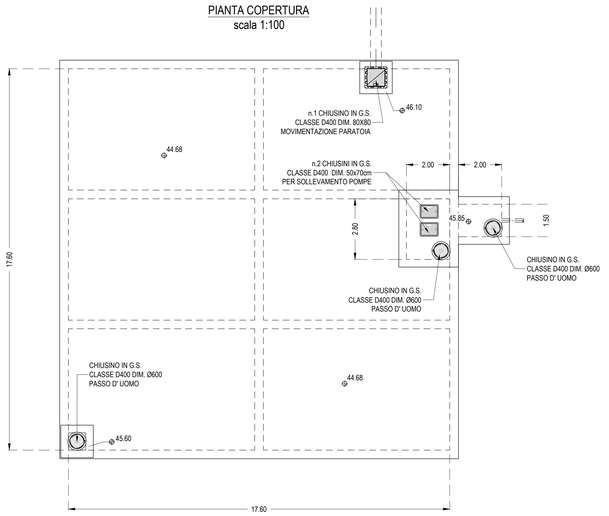

DETTAGLIO IMPIANTO DI SOLLEVAMENTO
scala 1:50

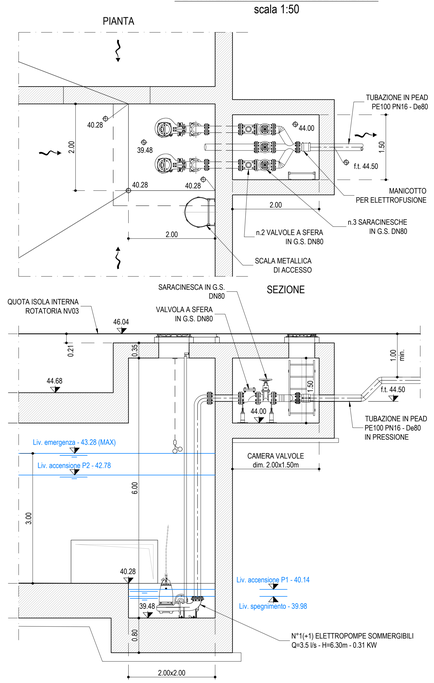

SEZIONE SCARICO C-C
scala 1:100

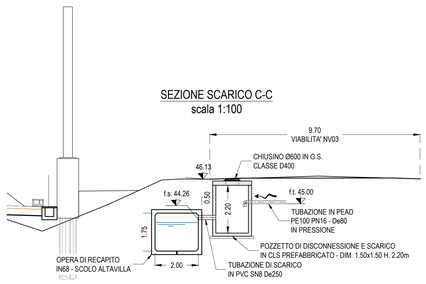

SEZIONE LONGITUDINALE VASCA B-B
scala 1:100

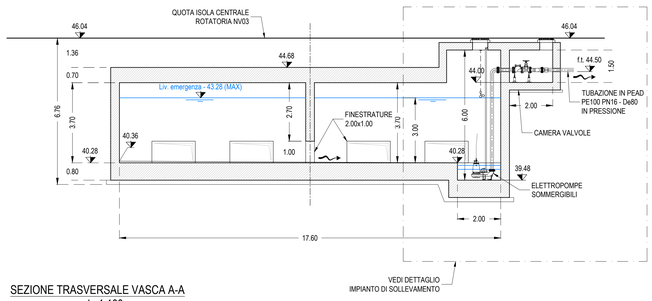

SEZIONE TRASVERSALE VASCA A-A
scala 1:100

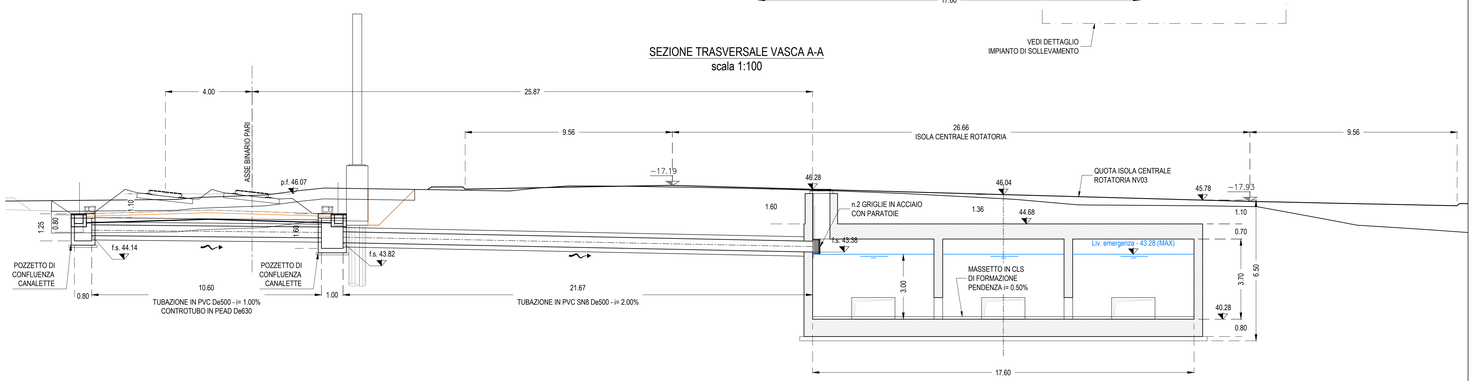

DISEGNI DI RIFERIMENTO

DESCRIZIONE	CODICE
RELAZIONE TECNICA GENERALE E IDRAULICA	IN1712E2RGIN95D0001
RELAZIONE DI CONFRONTO PO/PE	IN1712E2RGIN95D0002
PLANIMETRIA DI INQUADRAMENTO, SEZIONI E DETTAGLI	IN1712E2PZIN95D0001
PIANTE E PROSPETTI ARCHITETTONICI	IN1712E2BZIN95D9001
CARPENTERIA FABBRICATO	IN1712E2BZIN95D0001
ARMATURA FABBRICATO	IN1712E2BZIN95D0002
CARPENTERIA VASCA DI LAMINAZIONE E SOLLEVAMENTO	IN1712E2BZIN95D0003
ARMATURA VASCA DI LAMINAZIONE E SOLLEVAMENTO	IN1712E2BZIN95D0004
RELAZIONE DI CALCOLO	IN1712E2CUIN95D0001
IMPIANTO LUCE E FORZA MOTRICE DEL FABBRICATO IMPIANTO DI SOLLEVAMENTO	IN1712E2PZIN95DX001
DISTRIBUZIONE CAVIDOTTI ENERGIA ELETTRICA – PIAZZOLA	IN1712E2PZIN95DX002
QUADRO GENERALE UTENZE – STAZIONE DI POMPAGGIO	IN1712E2AIN95DX001
RELAZIONE TECNICA IMPIANTI ELETTRICI	IN1712E2RHIN95DX001
RELAZIONE DI CALCOLO ELETTRICO E ILLUMINOTECNICO	IN1712E2ARIN95DX001
VALUTAZIONE SULLA NECESSITÀ DI PROTEZIONE DA SCARICHE ELETTRICHE	IN1712E2RHIN95DX002

NOTE GENERALI

CARATTERISTICHE DEI MATERIALI

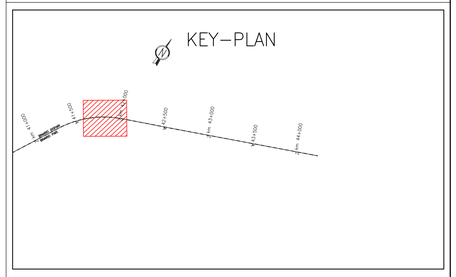

COMMITTENTE: RFI RETE FERROVIARIA ITALIANA – GRUPPO FERROVIE DELLO STATO

ALTA SORVEGLIANZA: ITALFERR – GRUPPO FERROVIE DELLO STATO

GENERAL CONTRACTOR: Consorzio IricaW Due

INFRASTRUTTURE FERROVIARIE STRATEGICHE DEFINITE DALLA LEGGE OBIETTIVO N. 443/01

LINEA A.V. /A.C. TORINO-VENEZIA Tratta VERONA-PADOVA
Lotto funzionale Verona-Bivio Vicenza

PROGETTO ESECUTIVO

INTERFERENZE IDRAULICHE E OPERE IDRAULICHE
FABBRICATO PER IMPIANTO DI SOLLEVAMENTO ALLA PK 41+950.00
GENERALE
PLANIMETRIA DI INQUADRAMENTO, SEZIONI E DETTAGLI

GENERAL CONTRACTOR	DIRETTORE LAVORI	SCALA :
MANDATARIA INTEGRATORE Consorzio Stabile Marsala MALAVENDA Consorzio Stabile degli Ingegneri di Venezia n. 4289 Data: Settembre 2021 — Consorzio Iricav Due ing. Paolo CARMINATI		VARIE

COMMESSA	LOTTO	FASE	ENTE	TIPO DOC.	OPERA/DISCIPLINA	PROGR.	REV.	FOGLIO
IN17	12	E	I2	PZ	IN95D0	001	A	di

VISTO CONSORZIO IRICAV DUE — Firma — Data — ing. Luca BANDUCCI — Settembre 2021

Progettazione :

Rev.	Descrizione	Redatto	Data	Verificato	Data	Approvato	Data	IL PROGETTISTA
A	EMISSIONE	Alvise	15/09/21	Giorgio	15/09/21	Gabriele	15/09/21	ORDINE DEGLI INGEGNERI PROV. VICENZA Dott. Ing. Mario A. ASTORI N. 2178A
B								Data:
C								

CIG. 8377957CD1 — CUP: J41E91000000009 — File: IN1712E2RGIN95D0001A_01.DWG — Cod. origine: IN1712E2RGIN95D0

Progetto cofinanziato dalla Unione Europea

Scala di plot: — TUTTI I DIRITTI DEL PRESENTE DOCUMENTO SONO RISERVATI: LA PRODUZIONE ANCHE PARZIALE È VIETATA.