FASE 1A - DEMOLIZIONE SCAMBIO

PLANIMETRIA INQ.1 - scala 1:200

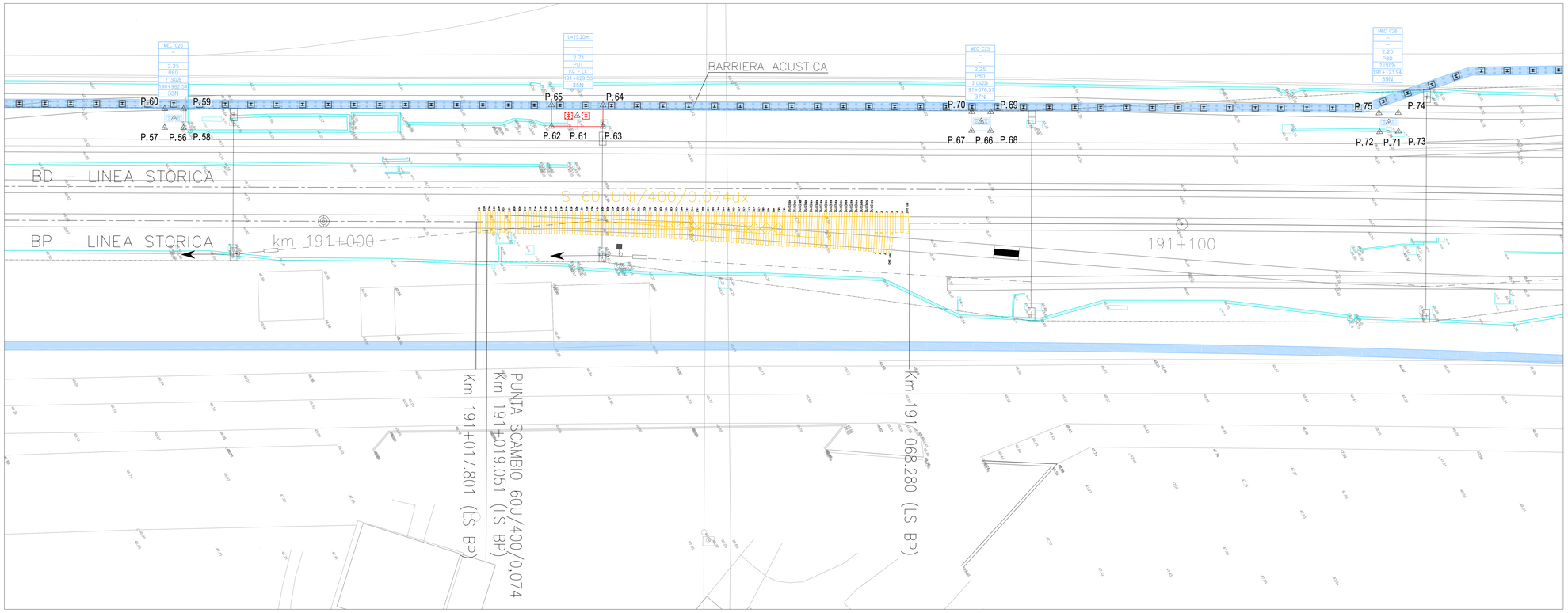

FASE 1B - RIPRISTINO BINARIO CORRETTO TRACCIATO

PLANIMETRIA INQ.2 - scala 1:200

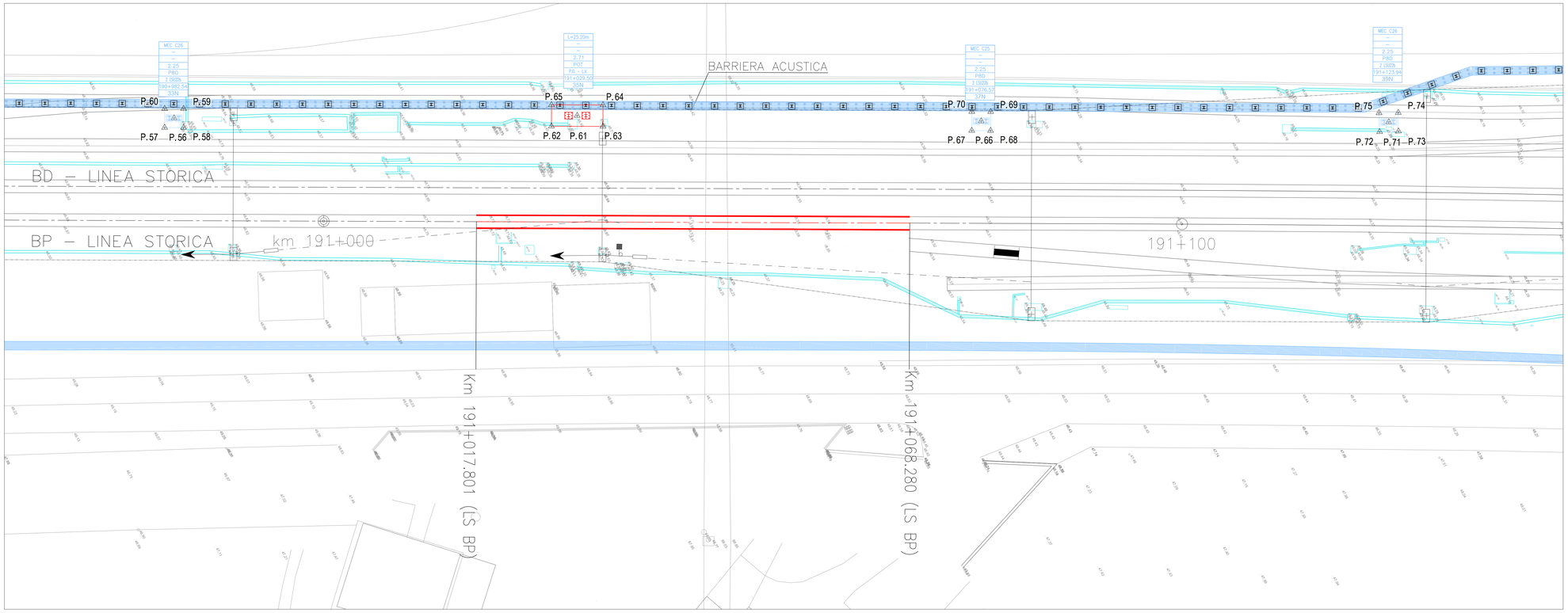

DESCRIZIONI

- LA TIPOLOGIA DI SCAMBI DA RIMUOVERE CHE È IPOTIZZATA DEL TIPO 60U/400/0,074 E DOVRÀ ESSERE CONFERMATA DURANTE LA FASE DI RIMOZIONE. LA LORO TIPOLOGIA È STATA DESUNTA IN BASE AL RILIEVO DELLE ROTAIE ESEGUITO, IN QUANTO IL BASE ASSOLUTA NON È AGGIORNATO ALLE ULTIME LAVORAZIONI.
- SONO STATE STIMATE LE PROGRESSIVE, A CUI SONO STATI INSERITI I DUE DEVIATOI DA DEMOLIRE, E ANDRANNO CONTROLLATE E CONFERMATE IN LOCO DURANTE LA FASE DI RIMOZIONE

LEGENDA

- Non interessato da modifica
- Opere in costruzione nella fase di lavoro
- Opere realizzate nella fase precedente
- Demolizioni
- TE esistente

COMMITTENTE:

RFI RETE FERROVIARIA ITALIANA
GRUPPO FERROVIE DELLO STATO

ALTA SORVEGLIANZA:

ITALFERR
GRUPPO FERROVIE DELLO STATO

GENERAL CONTRACTOR:

IRICAV2

INFRASTRUTTURE FERROVIARIE STRATEGICHE DEFINITE DALLA LEGGE OBIETTIVO N. 443/01

LINEA A.V. /A.C. TORINO-VENEZIA Tratta VERONA-PADOVA
Lotto funzionale Verona-Bivio Vicenza

PROGETTO ESECUTIVO

RILEVATI

STAZIONE ALTAVILLA - FASE 1 - DA PK 40+535 A PK 43+290

OPERE DI FINITURA

DEMOLIZIONE SCAMBIO PK 191+019

GENERAL CONTRACTOR		DIRETTORE LAVORI	SCALA :
IL PROGETTISTA INTEGRATORE Ing. Luca BALAVENDA Iscritto all'Ordine degli Ingegneri di Venezia n. 4289 Data: Febbraio 2022	Consorzio Iricav Due Ing. Paolo CARBONI Data: Febbraio 2022		Varie

COMMESSA	LOTTO	FASE	ENTE	TIPO DOC.	OPERA/DISCIPLINA	PROGR.	REV.	FOGLIO
IN17	12	E	12	PZ	RI0007	605	A	1 di 1

VISTO CONSORZIO IRICAV DUE	
Firma	Data
Ing. Luca RANDOLFI	Febbraio 2022

Progettazione :

Rev.	Descrizione	Redatto	Data	Verificato	Data	Approvato	Data	IL PROGETTISTA
A	EMISSIONE	A.BONONI	Feb. 2022	A.GARDINI	Feb. 2022	P.GALVANIN	Feb. 2022	Ing. Luca BALAVENDA Ordine degli Ingegneri della Provincia di Venezia n. A 4289
B								
C								

CIG. E377937CD1	CUP. J41E91000000009	File: IN17 12 E2 PZ RI0007 005 A 00 .DWG
		Cod. origine: LOGIC

Progetto cofinanziato dalla Unione Europea

Scala di plot:

TUTTI I DIRITTI DEL PRESENTE DOCUMENTO SONO RISERVATI. LA PRODUZIONE ANCHE PARZIALE È VIETATA