

**PLANIMETRIA STATO DI FATTO**  
Scala 1:500

PROVINCIA : Vicenza  
COMUNE : Montebello  
Vicentino

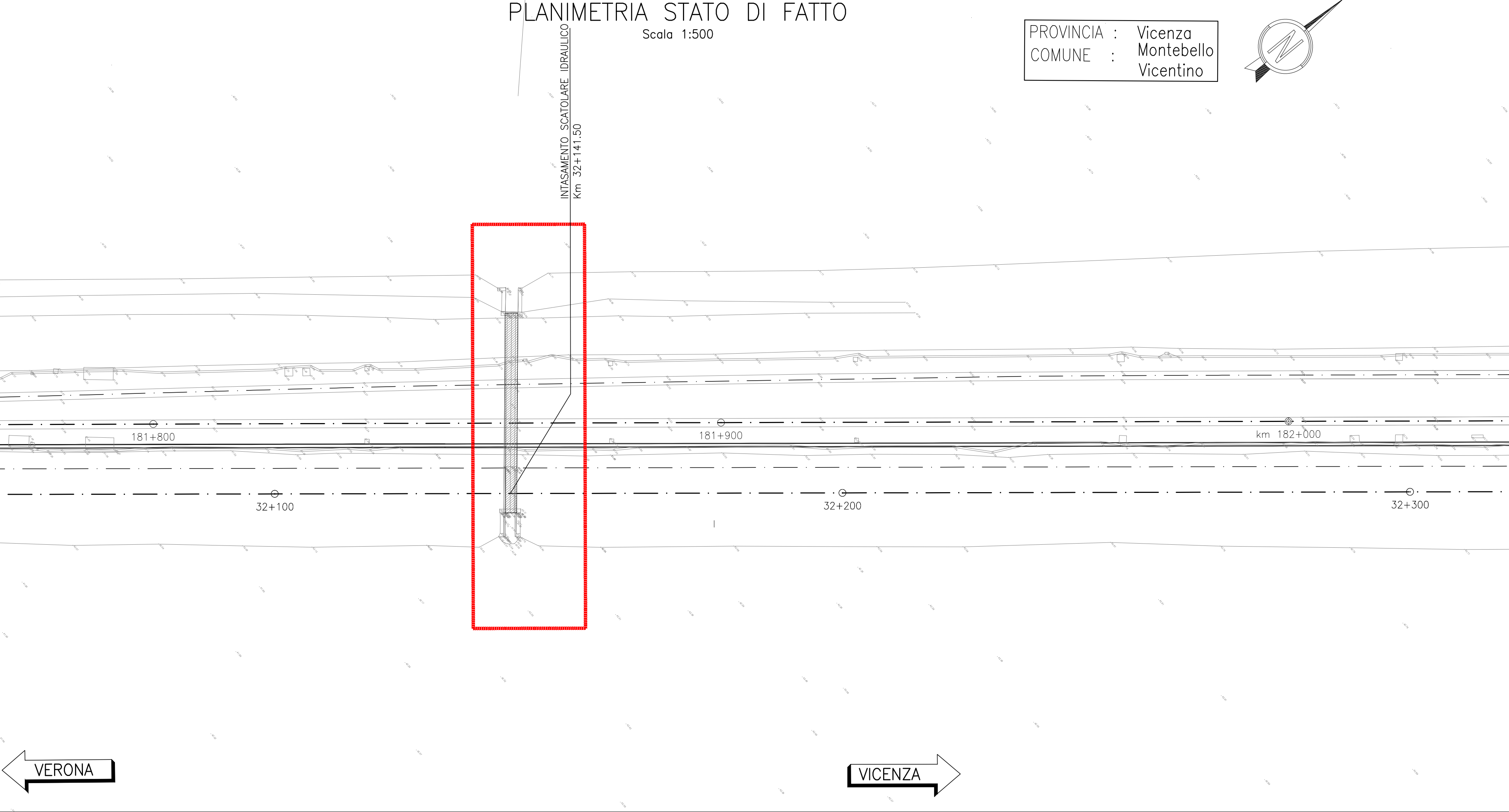

**SEZIONE STATO DI FATTO**  
Scala 1:100

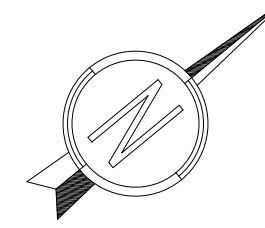
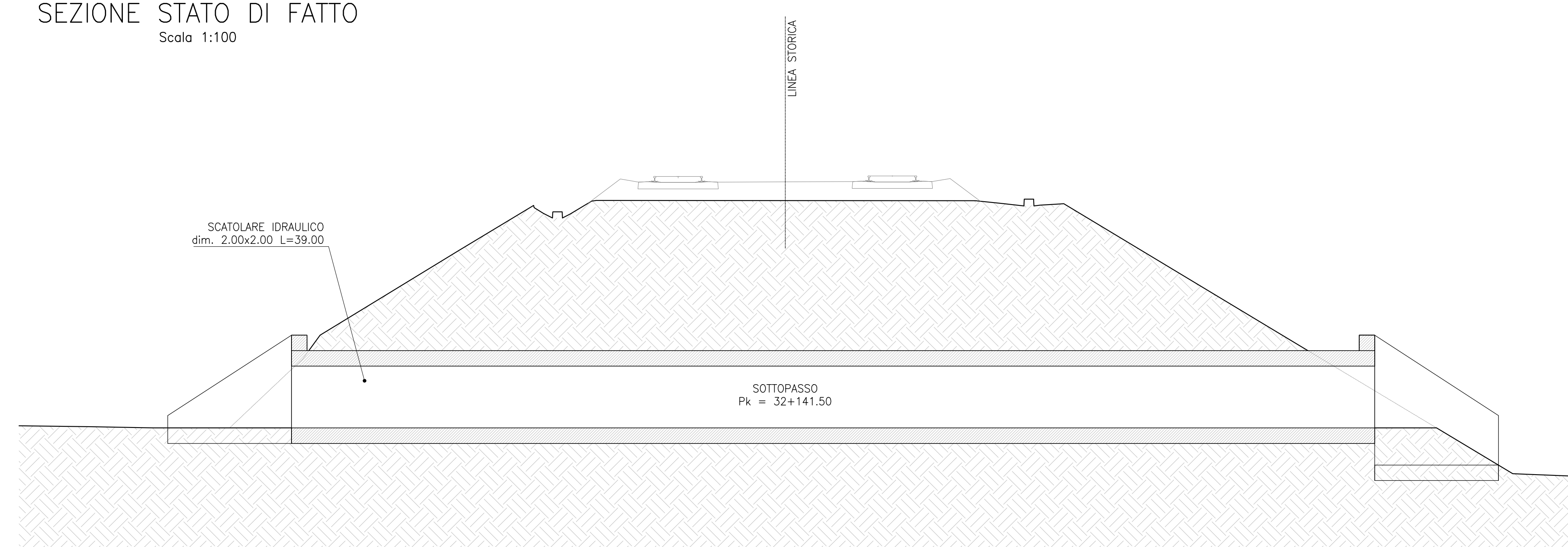

**SEZIONE STATO DI PROGETTO**  
Scala 1:100

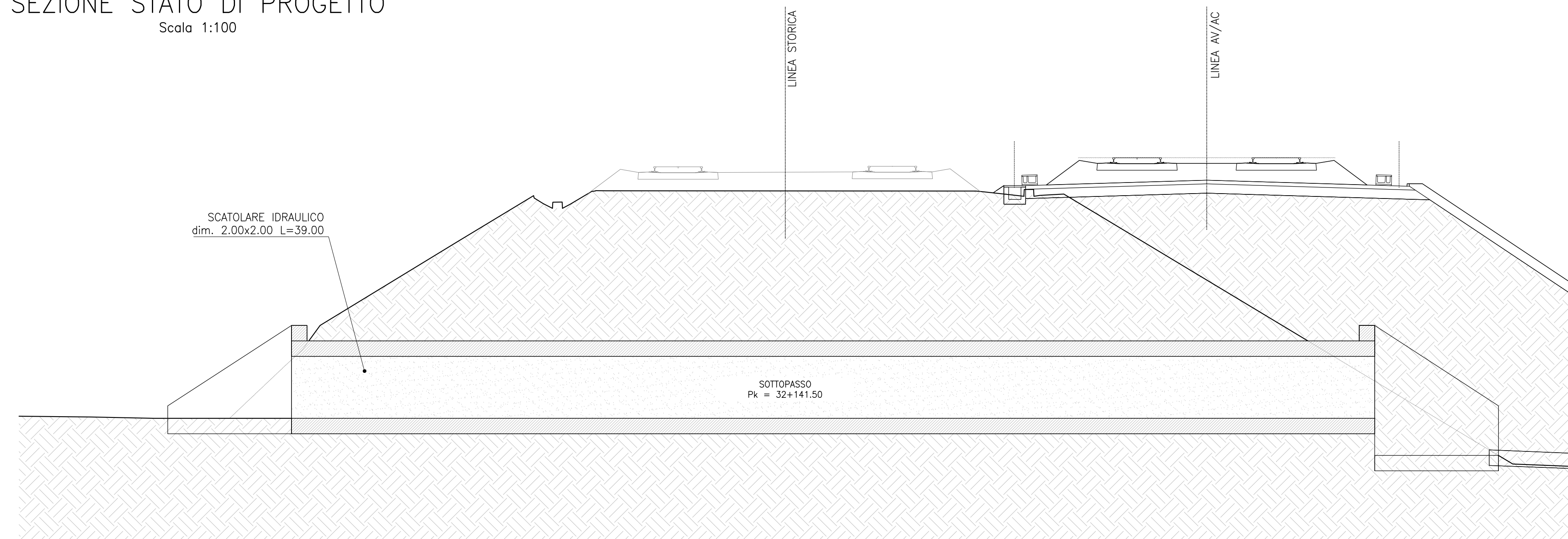

**PLANIMETRIA DI PROGETTO**  
Scala 1:500

PROVINCIA : Vicenza  
COMUNE : Montebello  
Vicentino

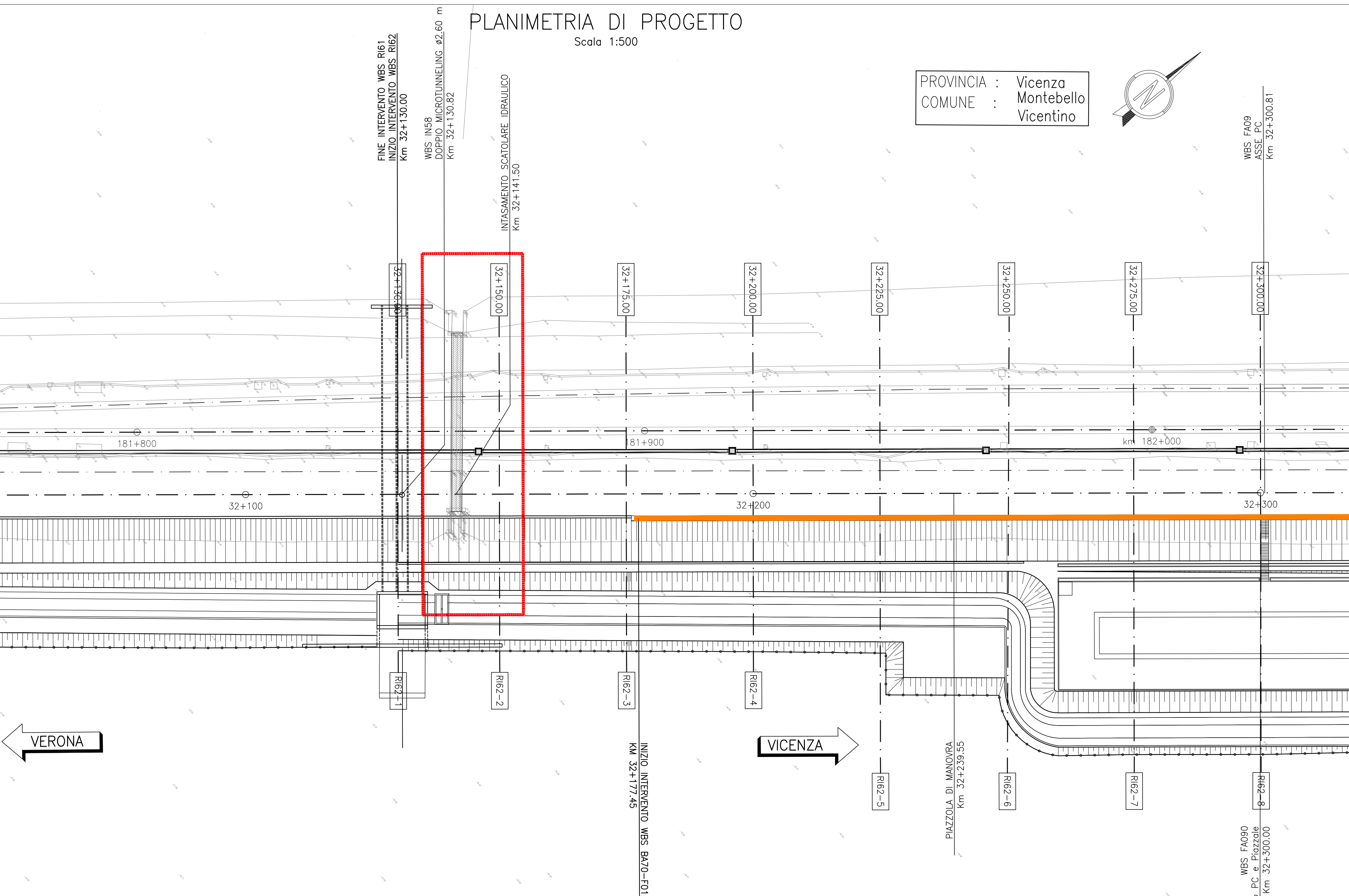
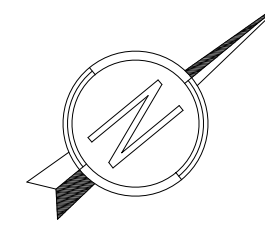

fase A

fase B

fase C

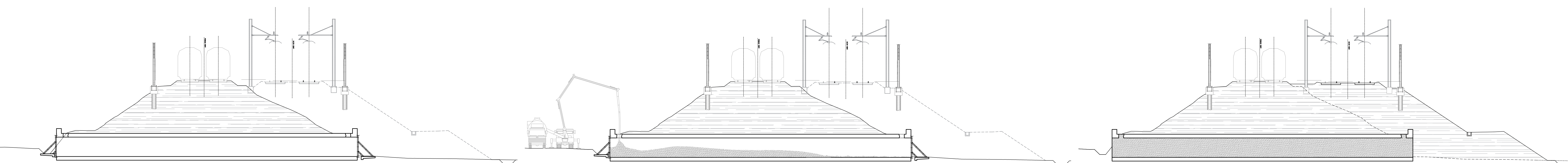

- FASI COSTRUTTIVE per MANUFATTO con L < 3.00m**
- A** - sgombero detriti dall'interno  
- messa in opera di casseri di chiusura dall'esternità  
- realizzazione di vani in copertura per le operazioni di getto.
  - B** - getto di riempimento con calcestruzzo  
- controllo volumetrico del materiale impiegato
  - C** - smontaggio dei casseri di chiusura  
- completamento del rilevato
- MATERIALI**  
Calcestruzzo di riempimento 25/30  
Classe di esposizione xcl1  
Slump S5

DISEGNI DI RIFERIMENTO

DESCRIZIONE	CODICE

NOTE GENERALI

- TUTTE LE PROGRESSIVE SONO RIFERITE AL BINARIO PARI, SALVO OVE DIVERSAMENTE SPECIFICATO

CARATTERISTICHE DEI MATERIALI

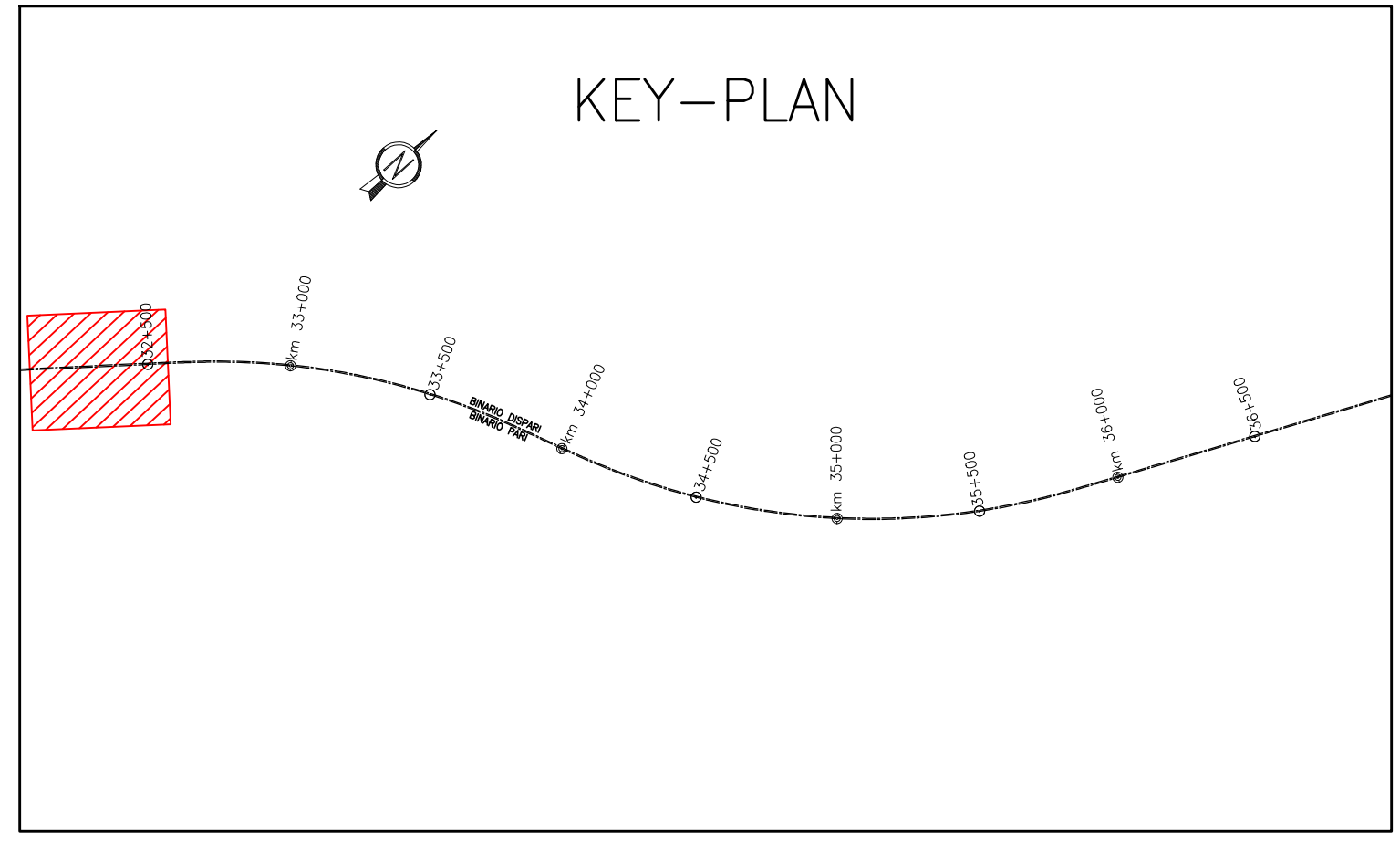

**COMMITTENTE:** RFI - RETE FERROVIARIA ITALIANA GRUPPO FERROVIE DELLO STATO

**ALTA Sorveglianza:** ITALFERR GRUPPO FERROVIE DELLO STATO

**GENERAL CONTRACTOR:** Consorzio IricAV Due

**INFRASTRUTTURE FERROVIARIE STRATEGICHE DEFINITE DALLA LEGGE OBIETTIVO N. 443/01**  
**LINEA A.V. /A.C. TORINO-VENEZIA Tratta VERONA-PADOVA**  
**Lotto funzionale Verona-Bivio Vicenza**  
**PROGETTO ESECUTIVO**

RILEVATI  
RILEVATO FERROVIARIO DAL KM 32+130,00 AL KM 32+525,00  
INTASAMENTO SCATOLARE ALLA PK 32+141.50  
PLANIMETRIE E SEZIONI

PROG.	REV.	FOGLIO
11	17	12

**GENERAL CONTRACTOR** Consorzio IricAV Due  
**DIRETTORE LAVORI** [Nome] SCALA: 1: [Scala]  
**PROGETTISTA** IricAV Due  
**VERBALE** [Nome] [Data]

COMMESSA	LOTTO	FASE	ENTE	TIPO DOC.	OPERA/DISCIPLINA	PROG.	REV.	FOGLIO
11	17	12	E	12	P2	R1	16	200

**VISTO CONSORZIO IRICAV DUE**  
[Firma] [Data]

Rev.	Descrizione	Ridotto	Data	Verificato	Data	Approvato	Data	Il P.S. (AUTENTICA)
A	ESECUTIVA				31/05/21		31/05/21	[Firma]
B								
C								

CIS. 8377937001 CUP: J41E11000000000 File: [Nome File]  
Progetto cofinanziato dalla Linea Europea Cod. origine: [Codice]

TUTTI I DIRITTI DEL PRESENTE DOCUMENTO SONO RISERVATI. LA PRODUZIONE ANCHE PARZIALE È VIETATA.