MANUFATTO DI SCARICO BACINO DI LAMINAZIONE
(scarico finale con regolazione della portata)

SCALA 1:50

PIANTA

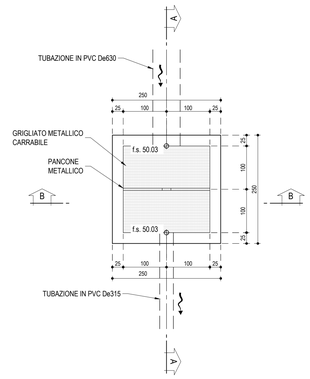

SEZIONE A-A

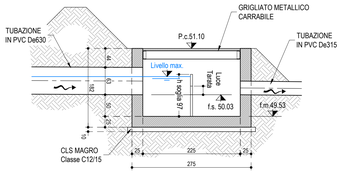

SEZIONE B-B

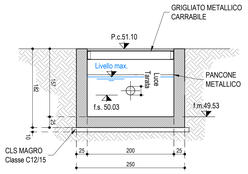

PLANIMETRIA DI PROGETTO

SCALA 1:200

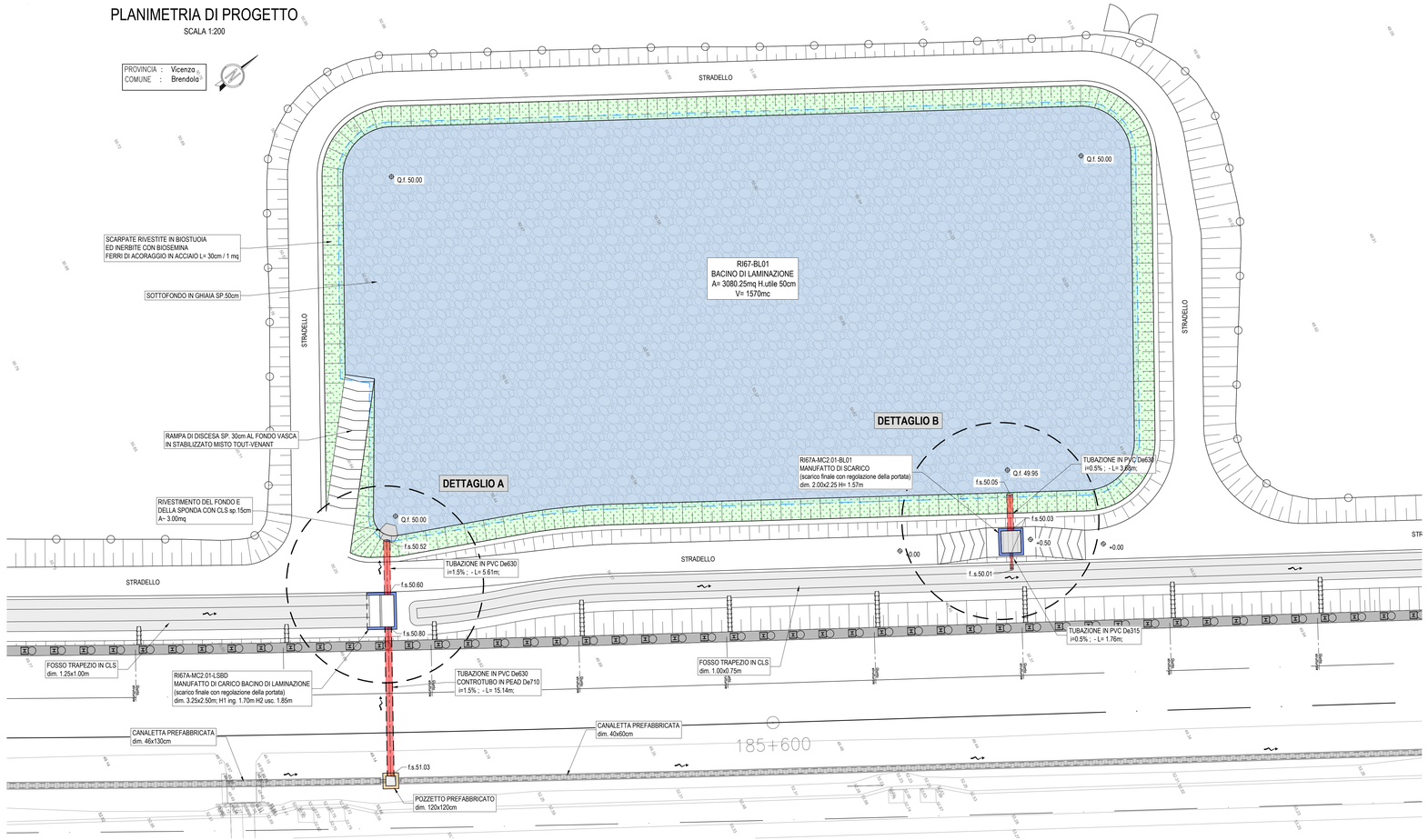

MANUFATTO DI CARICO BACINO DI LAMINAZIONE
(scarico finale con regolazione della portata)

SCALA 1:50

PIANTA

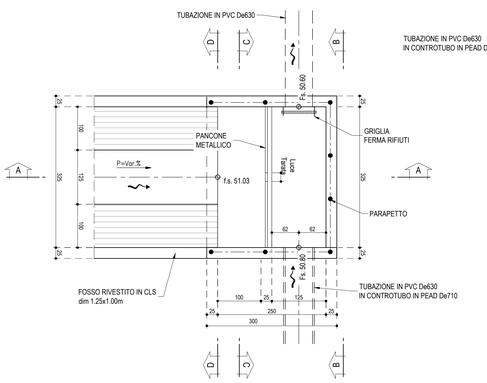

SEZIONE B-B

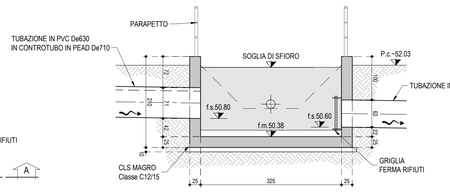

SEZIONE C-C

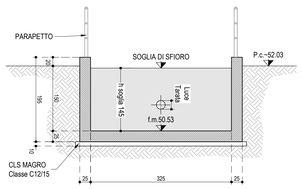

SEZIONE A-A

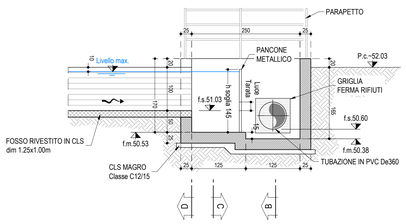

SEZIONE D-D

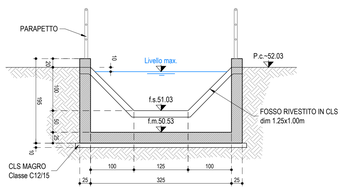

SEZIONE TRASVERSALE BACINO DI LAMINAZIONE

SCALA 1:50

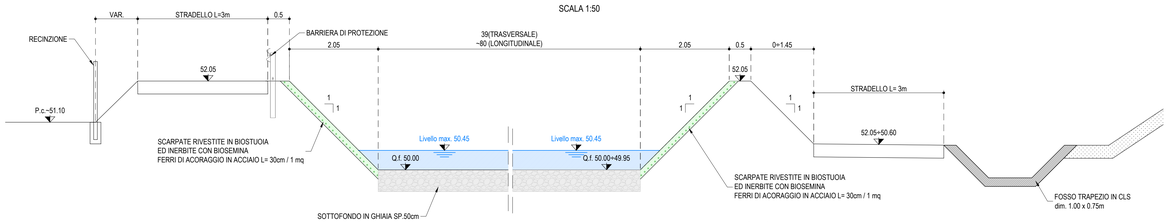

DETTAGLIO TUBAZIONI DI CARICO BACINO DI LAMINAZIONE

SCALA 1:50

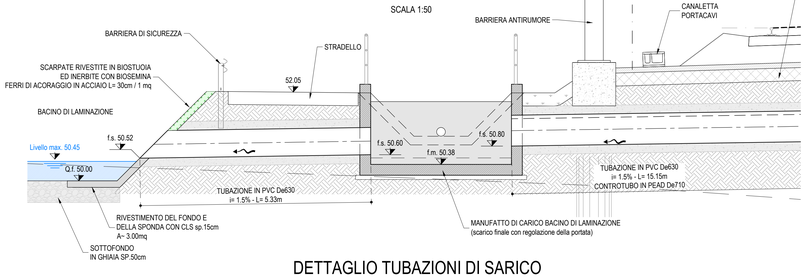

DETTAGLIO TUBAZIONI DI SARICO BACINO DI LAMINAZIONE

SCALA 1:50

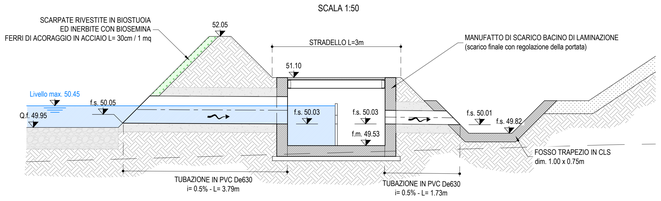

DISEGNI DI RIFERIMENTO

DESCRIZIONE	CODICE
RELAZIONE TECNICA GENERALE	IN1712E2RORI67A0001
RELAZIONE DI MODIFICA PD/PE	IN1712E2RORI67A0002
PLANIMETRIA STATO DI FATTO	IN1712E2PBRI67A0001
PLANIMETRIA DI PROGETTO	IN1712E2PBRI67A0002
PROFILO LONGITUDINALE	IN1712E2ZZRI67A0001
SEZIONI TIPO E PARTICOLARI	IN1712E2WZRI67A0001
SEZIONI TRASVERSALI – TAV. 1	IN1712E2W9RI67A0001
SEZIONI TRASVERSALI – TAV. 2	IN1712E2W9RI67A0002
SEZIONI TRASVERSALI – TAV. 3	IN1712E2W9RI67A0003
TABULATI MOVIMENTI TERRA	IN1712E2TTRI67A0001
RELAZIONE IDRAULICA SMALTIMENTO ACQUE	IN1712E2RRRI67A4001
PLANIMETRIA IDRAULICA	IN1712E2PBRI67A4001
PIANTA, SEZIONI E DETTAGLI BACINO DI LAMINAZIONE RI67A–BL01	IN1712E2PZRI67A4001
DETTAGLI SMALTIMENTO ACQUE DI PIATTAFORMA	IN1710E2BZRI0004001
DETTAGLI MANUFATTI DI REGOLAZIONE	IN1710E2BZRI0004002

NOTE GENERALI

– TUTTE LE PROGRESSIVE SONO RIFERITE AL BINARIO PARI, SALVO OVE DIVERSAMENTE SPECIFICATO

CARATTERISTICHE DEI MATERIALI

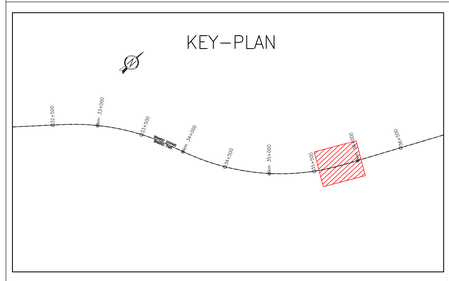

COMMITTENTE:

RFI RETE FERROVIARIA ITALIANA – GRUPPO FERROVIE DELLO STATO

ALTA SORVEGLIANZA:

ITALFERR – GRUPPO FERROVIE DELLO STATO

GENERAL CONTRACTOR:

Consorzio Iricav Due

INFRASTRUTTURE FERROVIARIE STRATEGICHE DEFINITE DALLA LEGGE OBIETTIVO N. 443/01

LINEA A.V. /A.C. TORINO-VENEZIA Tratta VERONA-PADOVA
Lotto funzionale Verona-Bivio Vicenza

PROGETTO ESECUTIVO

RILEVATI

RILEVATO FERROVIARIO DA PK 35+600,00 A PK 36+000,00

SISTEMAZIONI IDRAULICHE

PIANTA, SEZIONI E DETTAGLI BACINO DI LAMINAZIONE RI67A-BL01

GENERAL CONTRACTOR	DIRETTORE LAVORI	SCALA :
IL PROGETTISTA INTEGRATORE Ing. Stefano MALAVENDA Ordine degli Ingegneri di Venezia n. 4389 Data: Maggio 2021 — Consorzio Iricav Due Ing. Paolo CARMONA Data: Maggio 2021		VARIE

COMMESSA	LOTTO	FASE	ENTE	TIPO DOC.	OPERA/DISCIPLINA	PROGR.	REV.	FOGLIO
IN17	12	E	I2	PZ	RI67A4	00	A	∞

VISTO CONSORZIO IRICAV DUE

Progettazione :									
Rev.	Descrizione	Redatto	Data	Verificato	Data	Approvato	Data	Firma / Data
A	EMISSIONE	Aquili	15/04/21	Cangelli	15/04/21	Malavenda	15/04/21	Consorzio Iricav Due — Firma: ing. Luca MINDICOTI — Data: Maggio 2021
B								
C								

CIG. 8377957CD1 — CUP: J41E91000000009 — File: IN1712E2RORI67A0001A.DWG — Cod. origine: IN1712E2RBRI67A0001A

Progetto cofinanziato dalla Unione Europea

Scala di plot:

TUTTI I DIRITTI DEL PRESENTE DOCUMENTO SONO RISERVATI. LA PRODUZIONE ANCHE PARZIALE È VIETATA.