PLANIMETRIA DI PROGETTO

Scala 1:500

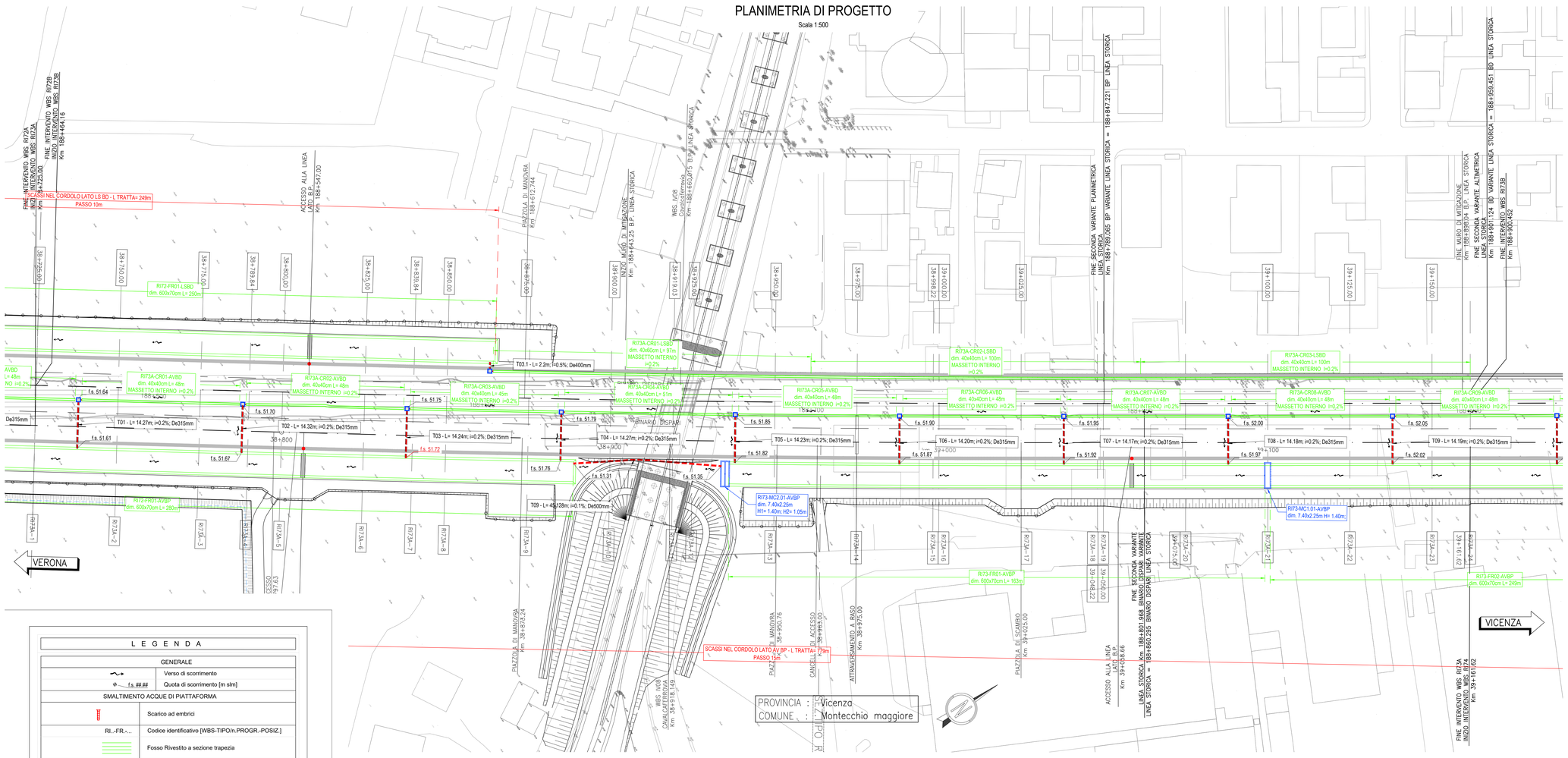

L E G E N D A

GENERALE	
	Verso di scorrimento
f.s. ##	Quota di scorrimento [m slm]
SMALTIMENTO ACQUE DI PIATTAFORMA	
	Scarico ad embrici
RI..-FR-.-...	Codice identificativo [WBS-TIPO/n.PROGR.-POSIZ.]
	Fosso Rivestito a sezione trapezia
RI..-CT-.-...	Codice identificativo [WBS-TIPO/n.PROGR-POSIZ.]
	Canaletta prefabbricata a sezione trapezia
RI..-CR-.-...	Codice identificativo [WBS-TIPO/n.PROGR.-POSIZ.]
	Canaletta prefabbricata a sezione rettangolare
RI..-MC.-.-...	Codice identificativo [WBS-TIPO/n.PROGR.-POSIZ.]
MC1-MC2-MCx	Manufatto di Controllo con regolazione portata
MCx	Manufatto di Controllo con regolazione portata e scarico nel ricettore finale
Pn ##.## ##x## X= ######.### Y= ######.###	Codice del pozzetto di ispezione/confluenza Quota di fondo del pozzetto [m slm] Dimensioni del pozzetto [m] Coordinata del vertice [m] Coordinata del vertice [m]
T..	Codice identificativo
L=...m; i=...%; Dn...mm	Caratteristiche del tratto
	Tubazione circolare in cls
	Tubazione circolare in pvc
	Tubazione circolare in pvc in controtubo De+1 in PEAD
	Pozzetto prefabbricato 80x80cm
	Pozzetto prefabbricato 100x100cm
	Pozzetto prefabbricato 120x120cm

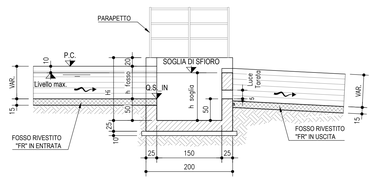

TABELLA MANUFATTI DI CONTROLLO - TIPO "MC1"									
	FOSSO IN INGRESSO	pk.	h fosso in ingresso	L - Larghezza manufatto	Hi - Altezza interna manufatto	Altezza soglia di sfioro	Diametro bocca tarata	Q.s. IN	Altezza salto a valle del manufatto
		[m]	[m]	[m]	[m]	[m]	[m]	[m s.l.m.]	[m]
RI73-MC1.01-AVBP	RI73-FR02-AVBP	39101	0,7	7,4	1,4	1,1	0,07	51,46	51,46

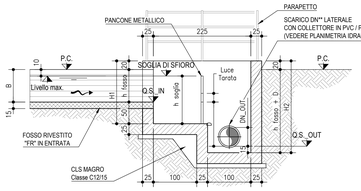

TABELLA MANUFATTI DI CONTROLLO - TIPO "MC2"												
	FOSSO IN INGRESSO	pk.	h fosso in ingresso	L - Larghezza manufatto	Hi1- Altezza interna camera IN	Altezza soglia di sfioro	Diametro bocca tarata	Hi2 - Altezza interna camera OUT	Diametro collettore in uscita	Δ IN - OUT	Q.s. IN	Q.s. OUT
		[m]	[m]	[m]	[m]	[m]	[m]	[m]	[mm]	[m]	[m s.l.m.]	[m s.l.m.]
RI73-MC2.01-AVBP	RI73-FR01-AVBP	38936	0.7	7.4	1.4	1.1	0.08	1.05	500	0.00	51.30	51.30

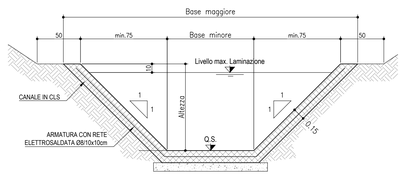

FOSSI DI LAMINAZIONE - TIPO FR									
	pk. monte	pk. valle	Base minore	Altezza	Base maggiore	Q f.s. monte	Q f.s. valle	Pendenza
	[m]	[m]	[m]	[m]	[m]	[m s.l.m.]	[m s.l.m.]	[m/m]
RI72-FR01-LSBD	38865	38615	6	0.7	7.4	51.27	51.02	0.001
RI73-FR02-AVBP	39349	39101	6	0.7	7.4	51.71	51.46	0.001
RI73-FR01-AVBP	39099	38936	6	0.7	7.4	51.46	51.30	0.001
RI72-FR01-AVBP	38889	38610	6	0.7	7.4	51.30	51.02	0.001

SEZIONE DI SCARICO
PK. 38+850.00 a 39+375.00

SCALA 1:50

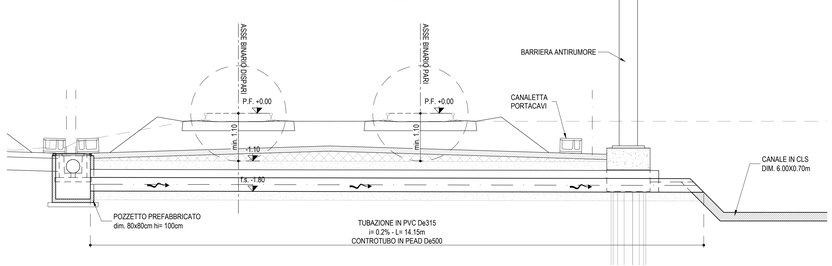

SEZIONE ATTRAVERSAMENTO CAVALCAVIA WBS IV08

SCALA 1:50

DISEGNI DI RIFERIMENTO

DESCRIZIONE	CODICE
RELAZIONE TECNICA GENERALE	IN1712E2RORI73A0001
RELAZIONE DI MODIFICA PD/PE	IN1712E2RORI73A0002
PLANIMETRIA STATO DI FATTO	IN1712E2PBRI73A0001
PLANIMETRIA DI PROGETTO	IN1712E2PBRI73A0002
PROFILO LONGITUDINALE	IN1712E2FZRI73A0001
SEZIONI TIPO E PARTICOLARI	IN1712E2WZRI73A0001
SEZIONI TRASVERSALI – TAV. 1	IN1712E2WXRI73A0001
SEZIONI TRASVERSALI – TAV. 2	IN1712E2WZRI73A0002
SEZIONI TRASVERSALI – TAV. 3	IN1712E2WZRI73A0003
SEZIONI TRASVERSALI – TAV. 4	IN1712E2WZRI73A0004
TABULATI MOVIMENTI TERRA	IN1712E2TTRI73A0001
DETTAGLI SMALTIMENTO ACQUE DI PIATTAFORMA	IN1710E2BZRI0004001
DETTAGLI MANUFATTI DI REGOLAZIONE	IN1710E2BZRI0004002

NOTE GENERALI

– TUTTE LE PROGRESSIVE SONO RIFERITE AL BINARIO PARI, SALVO OVE DIVERSAMENTE SPECIFICATO

CARATTERISTICHE DEI MATERIALI

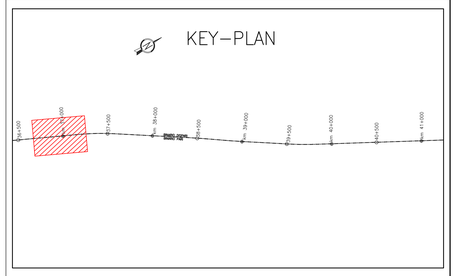

COMMITTENTE:

RFI RETE FERROVIARIA ITALIANA
GRUPPO FERROVIE DELLO STATO

ALTA SORVEGLIANZA:

ITALFERR
GRUPPO FERROVIE DELLO STATO

GENERAL CONTRACTOR:

IRICAV2

INFRASTRUTTURE FERROVIARIE STRATEGICHE DEFINITE DALLA LEGGE OBIETTIVO N. 443/01

LINEA A.V. /A.C. TORINO-VENEZIA Tratta VERONA-PADOVA
Lotto funzionale Verona-Bivio Vicenza

PROGETTO ESECUTIVO

RILEVATI

RILEVATO FERROVIARIO A.V. DAL KM 38+725.00 AL KM 39+161.62

SISTEMAZIONI IDRAULICHE

PLANIMETRIA IDRAULICA E SEZIONI

GENERAL CONTRACTOR		DIRETTORE LAVORI	SCALA :
IL PROGETTISTA INTEGRATORE Ing. Giovanni MASLA LAVINDA ALBO INGEGNERI PROV. CASTELFRANCO VENETO N. 1134 Data: Settembre 2022	Consorzio Iricav Due Ing. Paolo CARMONA Data: Settembre 2022		Varie

COMMESSA	LOTTO	FASE	ENTE	TIPO DOC.	OPERA/DISCIPLINA	PROGR.	REV.	FOGLIO
IN17	12	E	12	PZ	RI73A4	001	B	n

VISTO CONSORZIO IRICAV DUE
Data
Settembre 2022

Progettazione :

Rev.	Descrizione	Redatto	Data	Verificato	Data	Approvato	Data	IL PROGETTISTA
A	EMISSIONE	Morri	07/05/21	Giorgetti	07/05/21	Calvarano	07/05/21	Ing. Giovanni MASLA LAVINDA Ordine degli Ingegneri della Prov. di TREVISO n. 1134
B	REVISIONE PER STRUTTORIA IN1712E2RSRI73A0001	Morri	11/11/22	Giorgetti	11/11/22	Calvarano	11/11/22	
C								

Cod. G37P97CD1 | CUP: J41E91000000009 | File: IN1712E2CPRI73A4001B.DWG | Cod. origine: IN1712E2BZRI0000001

Progetto cofinanziato dalla Unione Europea

Scala di plot: | TUTTI I DIRITTI DEL PRESENTE DOCUMENTO SONO RISERVATI. LA PRODUZIONE ANCHE PARZIALE È VIETATA