

PLANIMETRIA TRACCIAMENTO - INQ.1 - scala 1:200



TABELLA DI TRACCIAMENTO PALI

PUNTO	Coord. X	Coord. Y
P 1	849872.219	156108.744
P 2	849872.310	156108.637
P 3	849874.053	156108.787
P 4	849872.128	156110.852
P 5	849870.385	156107.702
P 6	849896.302	156152.537
P 7	849895.949	156149.306
P 8	849898.844	156154.561
P 9	849896.655	156155.767
P 10	849893.759	156150.512
P 11	849917.600	156192.200
P 12	849917.691	156190.092
P 13	849919.434	156193.242
P 14	849917.509	156184.307
P 15	849915.766	156191.157
P 16	849934.547	156222.820
P 17	849934.638	156220.713
P 18	849938.381	156223.862
P 19	849934.456	156224.928
P 20	849932.713	156221.778

PLANIMETRIA INQUADRAMENTO - scala 1:1000

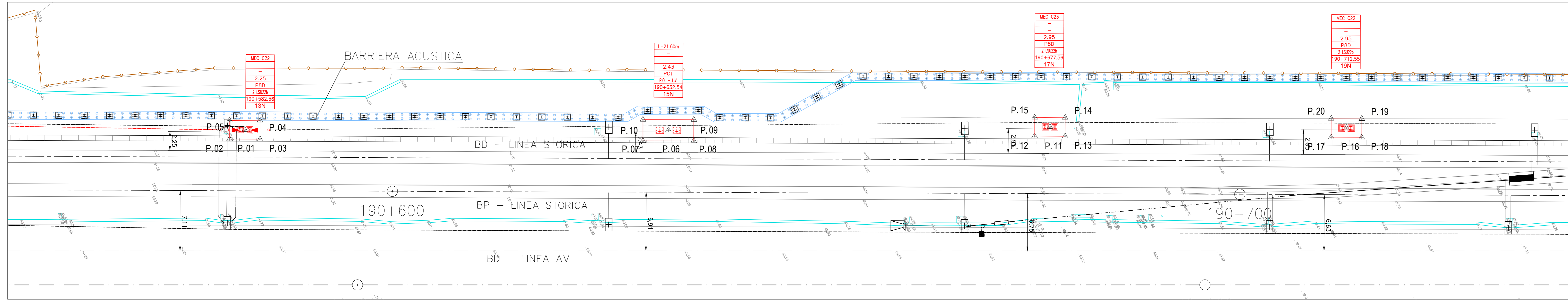
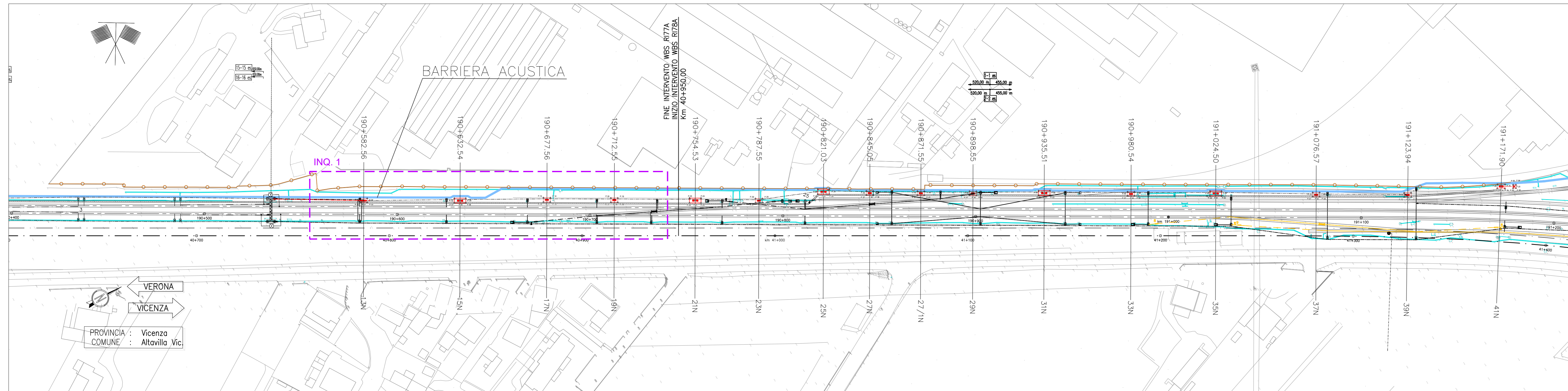

SEZIONI TRASVERSALI - scala 1:200

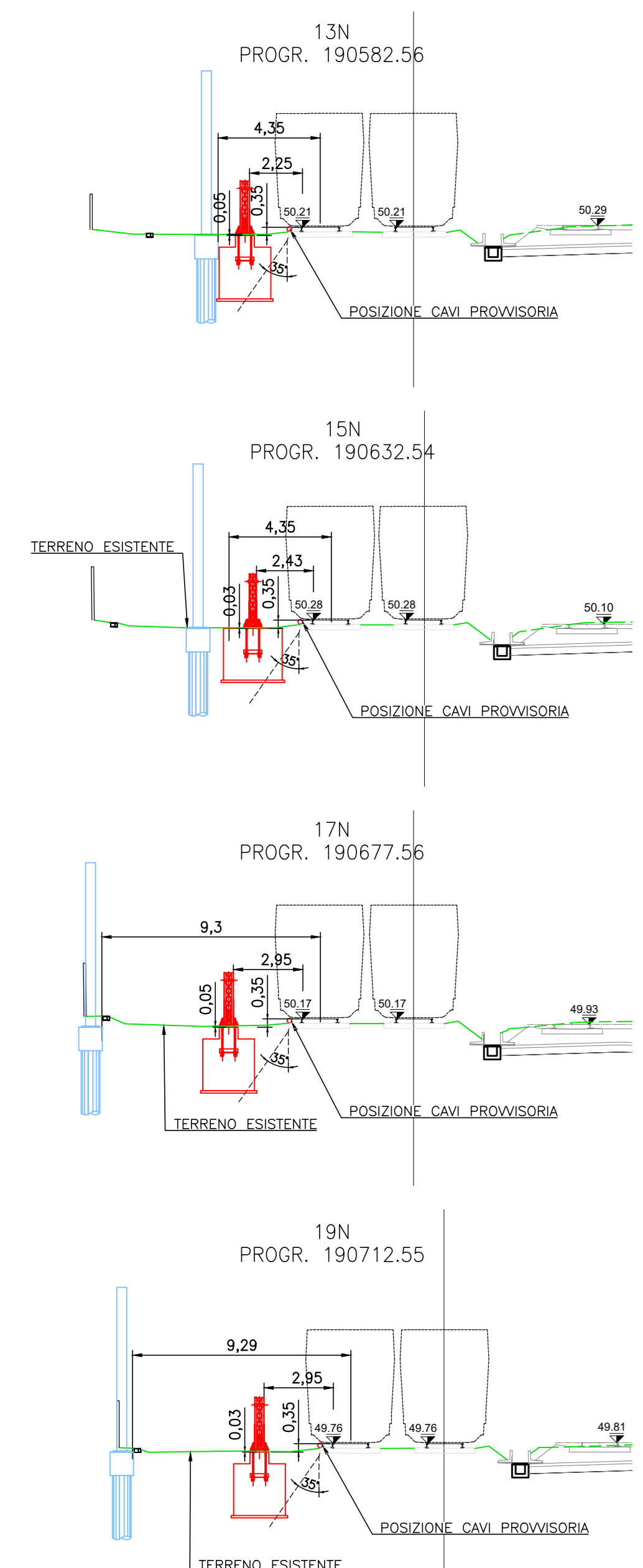

COORDINATE CENTRO PIASTRA

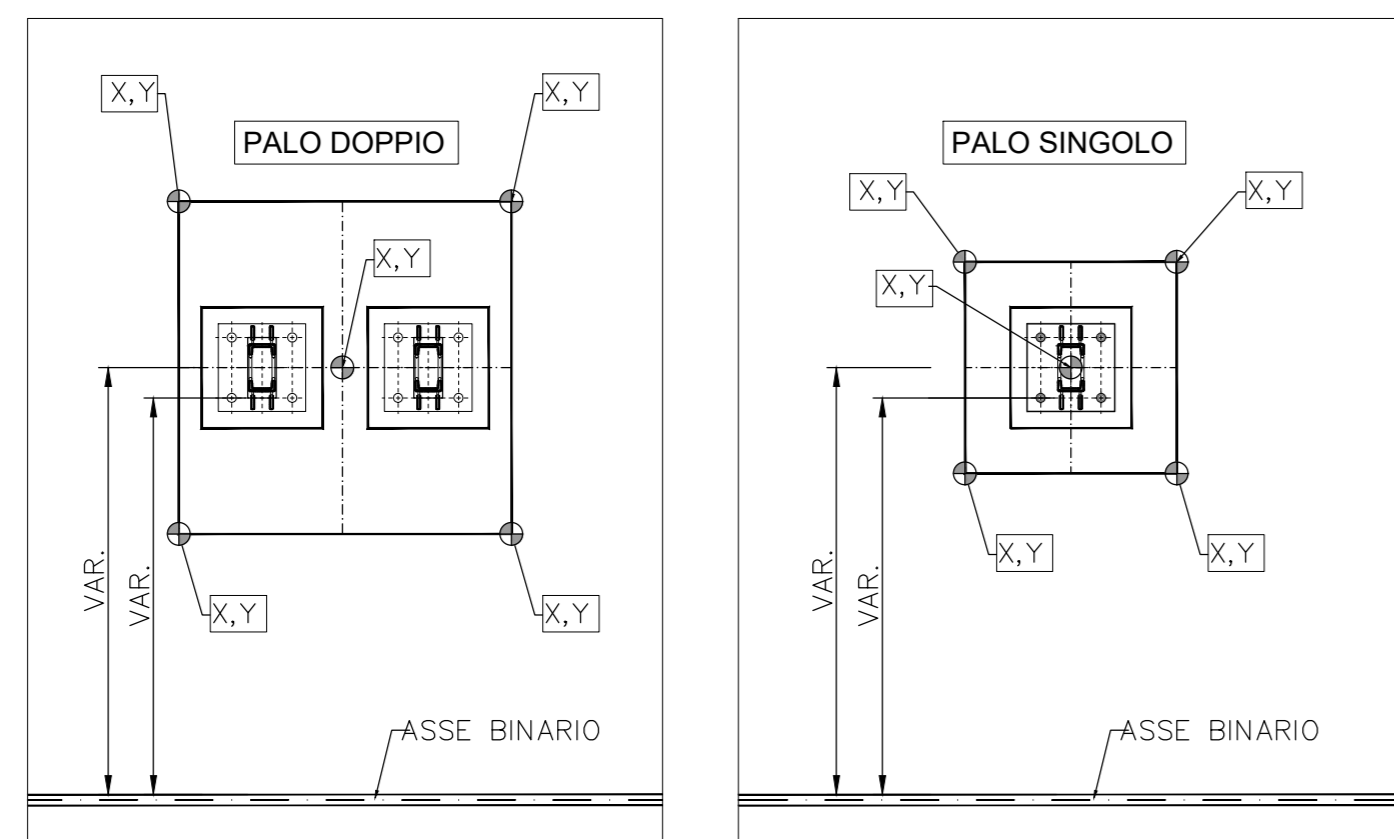

NOTE:
 - LA POSIZIONE DELLA T.E. E' INDICATIVA E DOVRA' ESSERE CONFERMATO DAL CONSORZIO SATURNO
 - IN PROSSIMITA' DEI PALI IL TERRENO DEVE ESSERE ADEGUATO GARANTENDO UN BAGGIOLO FUORI TERRA DI 5-10 CM MAX
 - PER IL POSIZIONAMENTO DELLE PIASTRE BISOGNA VERIFICARE IN CAMPO LA CORRETTEZZA DELLA DR

COMMITTENTE: **RFI** RETE FERROVIARIA ITALIANA GRUPPO FERROVIE DELLO STATO

ALTA Sorveglianza: **ITALFERR** GRUPPO FERROVIE DELLO STATO

GENERAL CONTRACTOR: **ITICAV2**

INFRASTRUTTURE FERROVIARIE STRATEGICHE DEFINITE DALLA LEGGE OBIETTIVO N. 443/01
LINEA A.V. /A.C. TORINO-VENEZIA Tratta VERONA-PADOVA
Lotto funzionale Verona-Bivio Vicenza
PROGETTO ESECUTIVO

RILEVATI FERROVIARIO DA PK 40+287,46 A PK 40+950,00
 OPERE DI FINITURA
 ALTAVILLA FASE 1 - Planimetria di tracciamento pali

COMMESSA	LOTTI	ENTR	TIPO DOC.	OPERA/DISCIPLINA	PROG.	REV.	FOGLIO
11N17	12	E	12	P2	R117A7	001	A

GENERAL CONTRACTOR: **Iticav Due** (Ing. Paolo CARLONIA)

DIRETTORE LAVORI: **Iticav Due**

SCALA: **Varie**

VISTO CONSORZIO ITCV2 DATE: Aprile 2022

Rev.	Descrizione	Scelta	Data	Verificato	Data	Approvato	Data	IL PROGETTISTA
A	ESIGIONE	ARCONI	Apr 2022	AGARDI	Apr 2022	P. CARLONIA	Apr 2022	[Signature]
B								
C								

CG: 837793701 CUP: J418V1000000099 File: \\118207\74\0618\056
 Progetto cofinanziato dalla Unione Europea Cod. origine: 0303

TUTTI I DIRITTI DEL PRESENTE DOCUMENTO SONO RISERVATI. LA PRODUZIONE ANCHE PARZIALE E' VIETATA