

1. • Intervento di vibroflottazione in profondità
• Realizzazione diaframmi di fondazione in c.a.

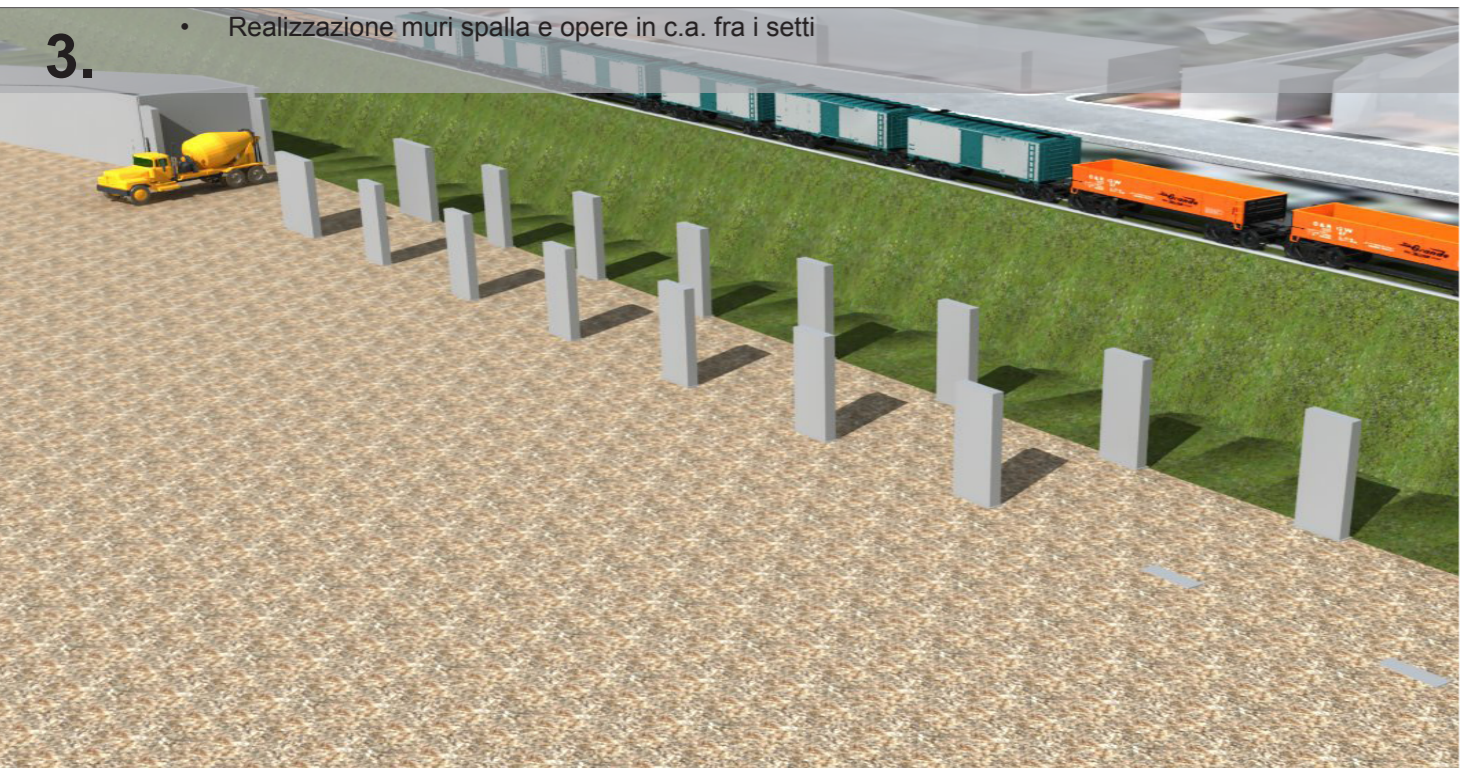

2. • Realizzazione setti in elevazione in c.a.



3. • Realizzazione muri spalla e opere in c.a. fra i setti

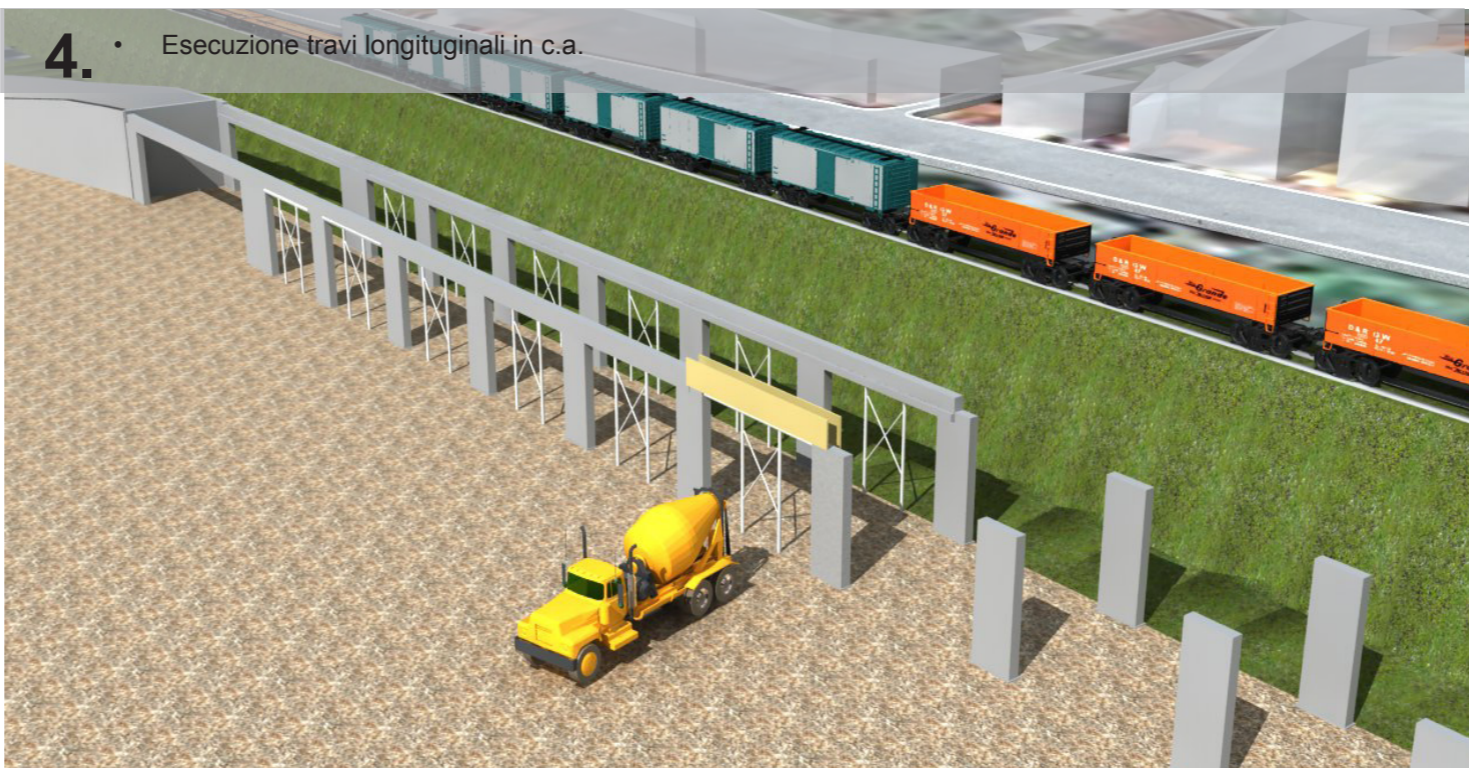

4. • Esecuzione travi longitudinali in c.a.



5. • Posa travi impalcato e getto di completamento



6. • Realizzazione pavimentazione flessibile in conglomerato bituminoso

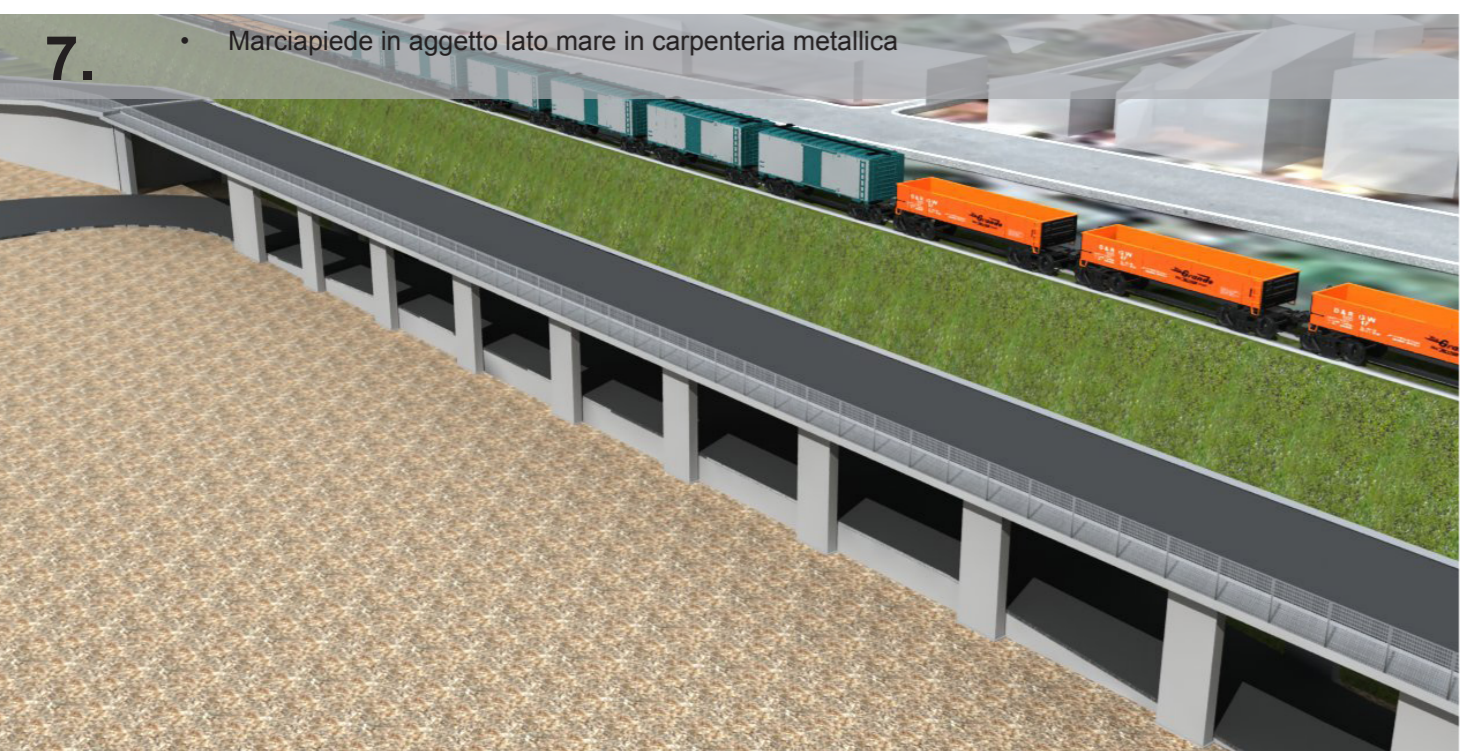

7. • Marciapiede in aggetto lato mare in carpenteria metallica



8. • Opere di finitura

Il Sindaco del Comune di Messina
Commissario Delegato ex O.P.C.M. n. 3721 del 19 Dicembre 2008

ENTE APPALTANTE
Commissario Delegato per l'Emergenza Traffico a Messina ex OPCM 3633/07 e successive, con sede presso il Comune di Messina, Piazza Unione Europea, 98100 Messina

A.T.I. IMPRESE
 Nuova CO.ED.MAR Srl
Via Banchina F - Val da Rio
30015 Chioggia (VE)

 Consorzio Cooperative Costruzioni
CCC Società Cooperativa
Via Marco Emilio Lepido, 182/2
40132 Bologna

PROGETTAZIONE
 30035 Mirano (VE) Tel. +39 041 5785 711
Viale Belvedere 8/10 Fax +39 041 4355 933
www.favero-milan.com fmi@favero-milan.com
 20143 Milano Tel. +39 02 8942 2685
Viale Cassala, 11 Fax +39 02 8942 5133
mail@idrotec-ingegneria.it
Ing. Vincenzo Iacopino Viale Regina Elena, 125 - Messina
Studio Tecnico Falzea Via 1° Settembre, 37 - Messina
Arch. Claudio Lucchesi Via Roma, 117 - Pace del Mela (ME)
Ing. Manlio Marino Via Placida, 6 - Messina
Dott. Geol. Sergio Dolfin Via Marina, 4 - Torre Faro (ME)

PROGETTO
COMUNE DI MESSINA
LAVORI DI COSTRUZIONE DELLA PIATTAFORMA
LOGISTICA INTERMODALE TREMESTIERI CON ANNESSO
SCALO PORTUALE - PRIMO STRALCIO FUNZIONALE

EMISSIONE
PROGETTO DEFINITIVO

TITOLO
SEQUENZE DI REALIZZAZIONE E RENDER
IMPALCATO DI ACCESSO - FASI COSTRUTTIVE

| REV. | DATA | FILE | OGGETTO | DIS. | APPR. |
|------|------|------|---------|------|-------|
| a | - | - | - | - | - |
| b | | | | | |
| c | | | | | |
| d | | | | | |
| e | | | | | |

ELABORATO N. **G797FMND137**

| | | |
|---------------------|-------------------|--------------------------|
| DATA: 20/05/2010 | SCALA: - | FILE: G797FMND137.pdf |
| J.N. G797/10 | DISEGNATO L.M. | APPROVATO T.T. |