

Vista generale

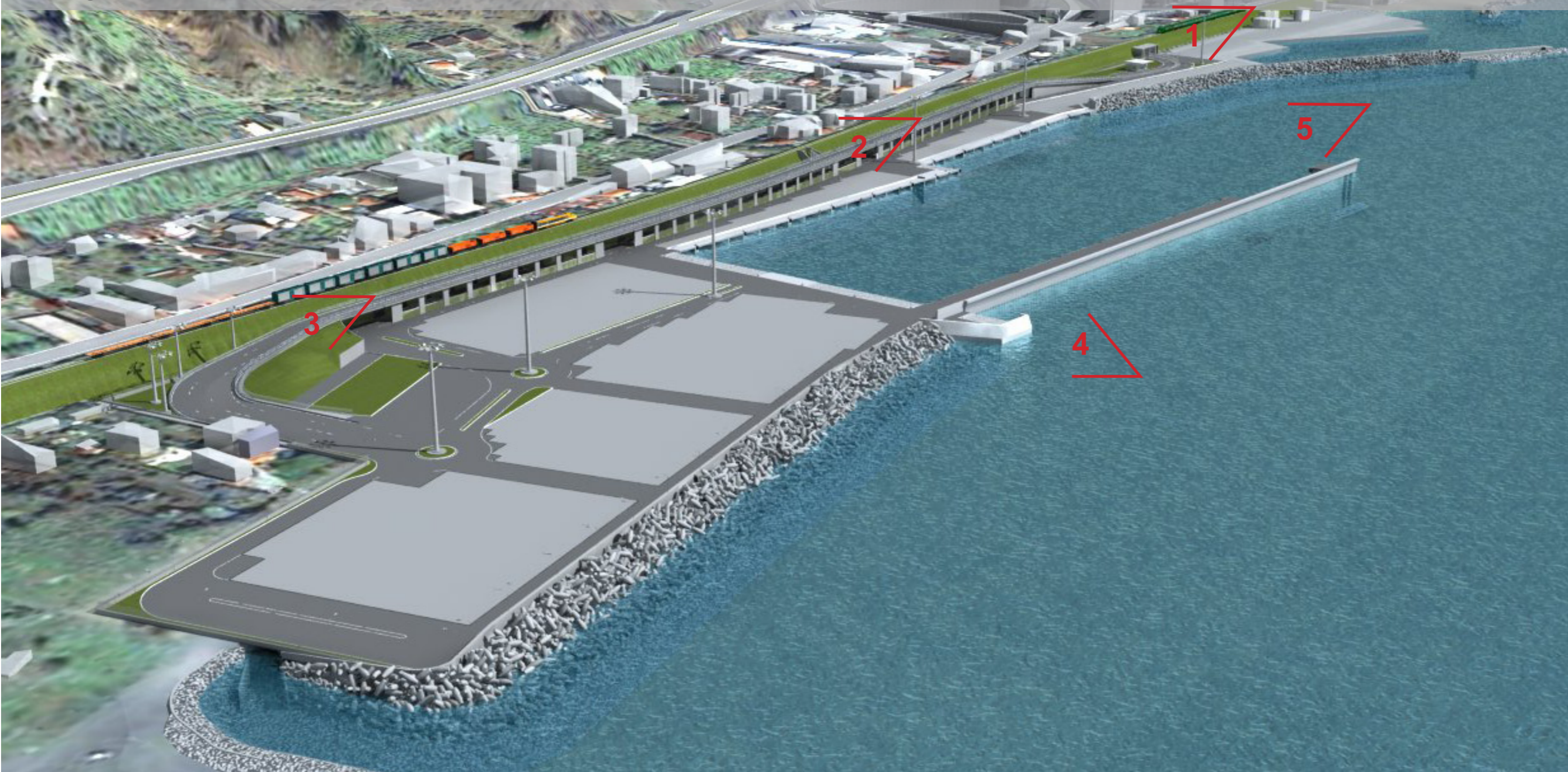

Vista 5

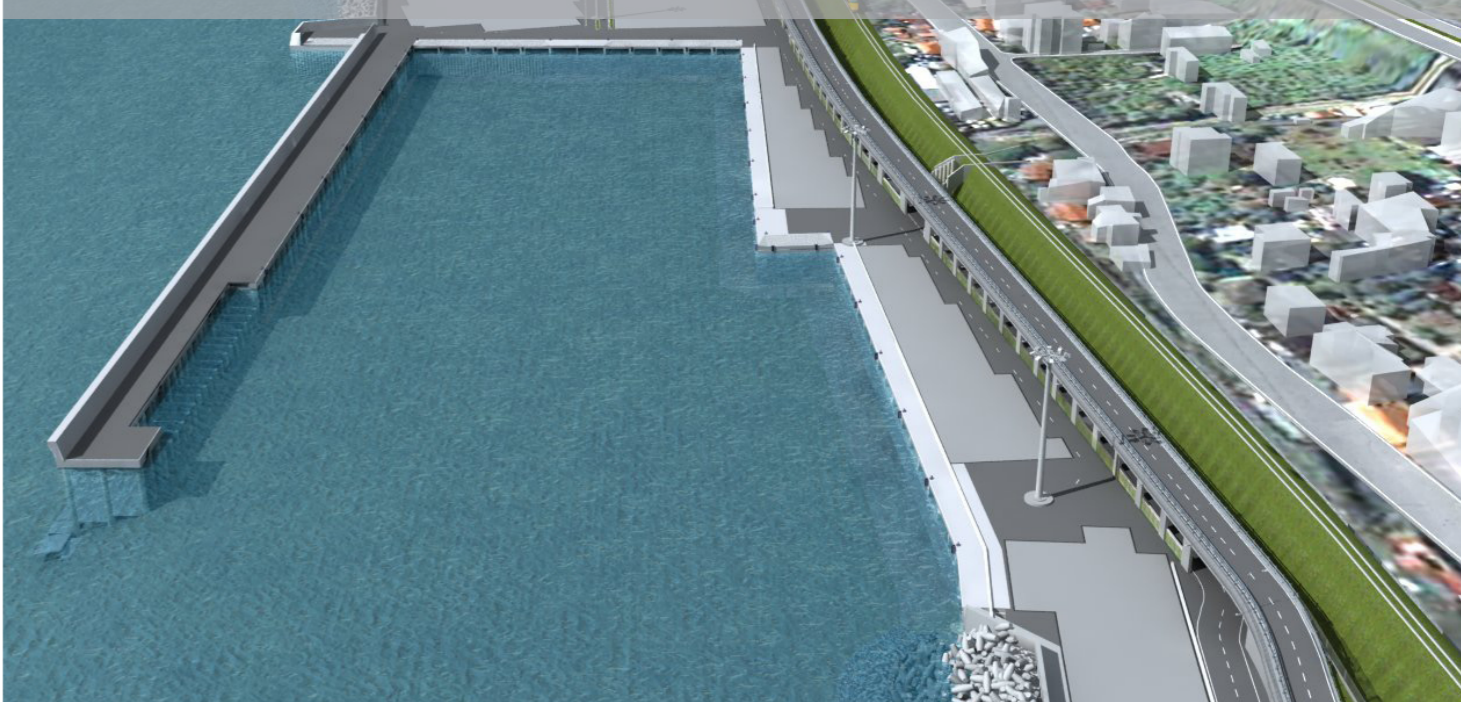

Vista 1

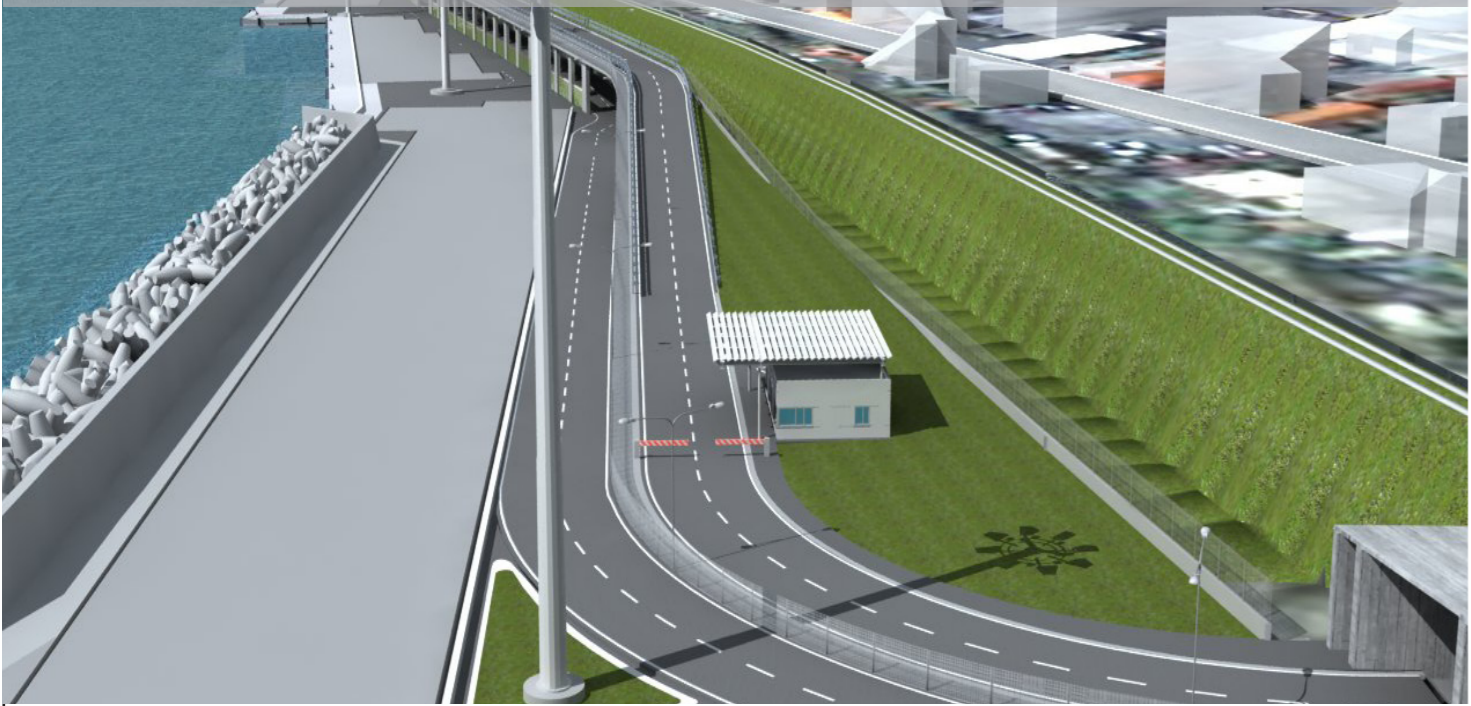

Vista 2



Vista 3

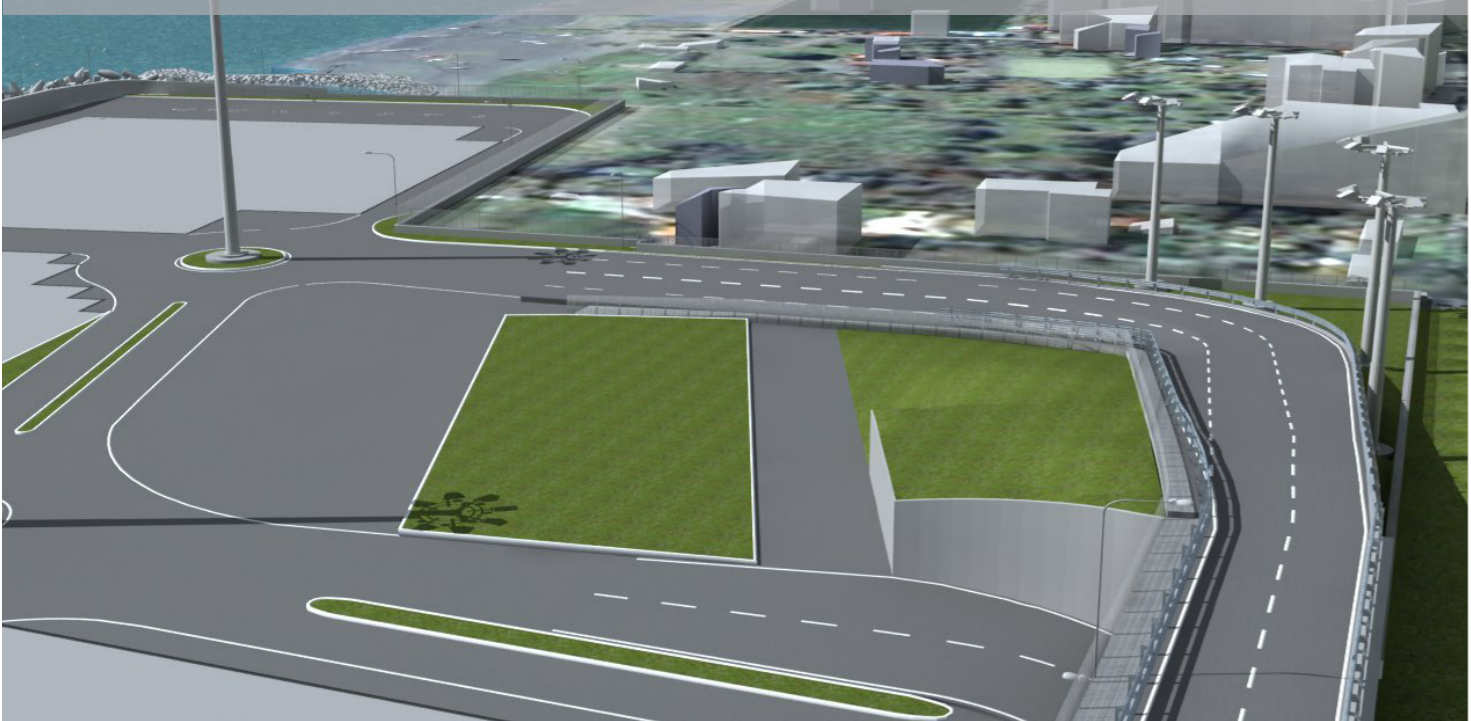

Vista 4



Il Sindaco del Comune di Messina
 Commissario Delegato ex C.P.C.M. n. 3721 del 19 Dicembre 2008

ENTE APPALTANTE
 Commissario Delegato per l'Emergenza Traffico a Messina ex OPCM 3633/07 e successive, con sede presso il Comune di Messina, Piazza Unione Europea, 98100 Messina

A.T.I. IMPRESE
 Nuova CO.ED.MAR Srl
 Via Banchina F - Val da Rio
 30015 Chioggia (VE)

 Consorzio Cooperative Costruzioni
 CCC Società Cooperativa
 Via Marco Emilio Lepido, 182/2
 40132 Bologna

PROGETTAZIONE
 30035 Mirano (VE) Tel. +39 041 5785 711
 Viale Belvedere 8/10 Fax +39 041 4355 933
 www.favero-milan.com f.m@favero-milan.com
 favero&milan ingegneria
 20143 Milano Tel. +39 02 8942 2685
 Viale Cassala, 11 Fax +39 02 8942 5133
 mail@idrotec-ingegneria.it
 Ing. Vincenzo Iacopino Viale Regina Elena, 125 - Messina
 Studio Tecnico Falzea Via 1° Settembre, 37 - Messina
 Arch. Claudio Lucchesi Via Roma, 117 - Pace del Mela (ME)
 Ing. Manlio Marino Via Placida, 6 - Messina
 Dott. Geol. Sergio Dolfin Via Marina, 4 - Torre Faro (ME)

PROGETTO
COMUNE DI MESSINA
LAVORI DI COSTRUZIONE DELLA PIATTAFORMA
LOGISTICA INTERMODALE TREMESTIERI CON ANNESSO
SCALO PORTUALE - PRIMO STRALCIO FUNZIONALE

EMISSIONE
PROGETTO DEFINITIVO

TITOLO
 SEQUENZE DI REALIZZAZIONE E RENDER
 PIATTAFORMA LOGISTICA -
 IMMAGINI DI RENDERING

REV.	DATA	FILE	OGGETTO	DIS.	APPR.
a	-	-	-	-	-
b					
c					
d					
e					

ELABORATO N. **G797FMND138**

DATA: 20/05/2010	SCALA: -	FILE: G797FMND138.pdf
J.N. G797/10	DISEGNATO L.M.	APPROVATO T.T.