

DOCUMENTAZIONE FOTOGRAFICA - TRATTON N. 1

Rilievo effettuato in data: 10.12.2013 - ore 14:00

Ortofoto Google Maps - DigitalGlobe
Cnes/Spot Image, Landsat - INDIVIDUAZIONE DEI CONI OTTICI

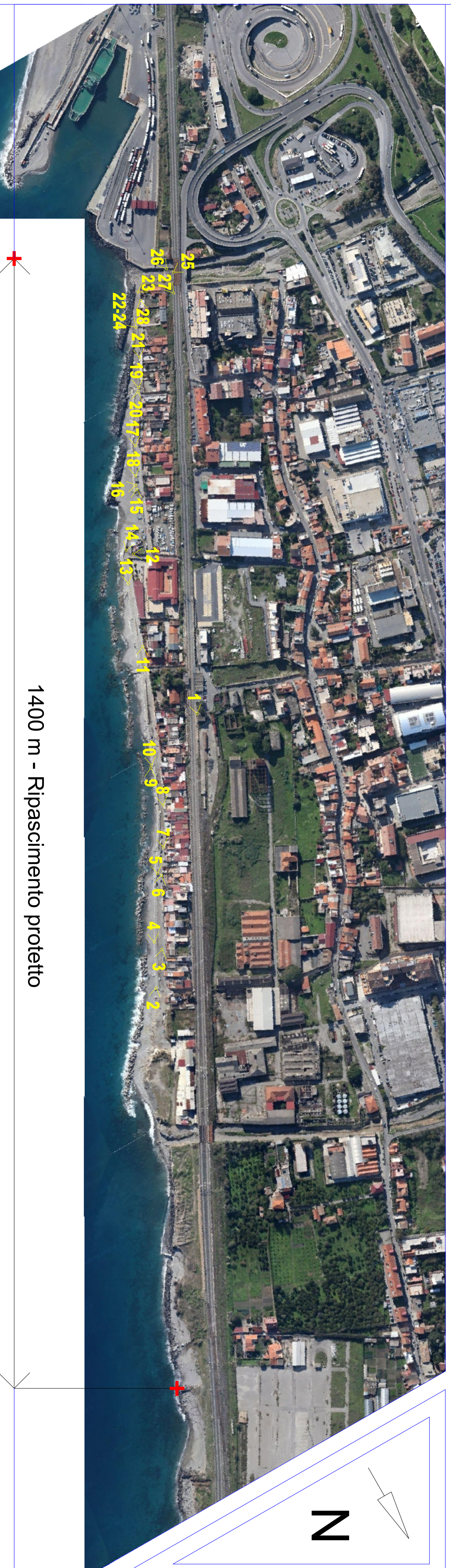

1400 m - Ripascimento protetto

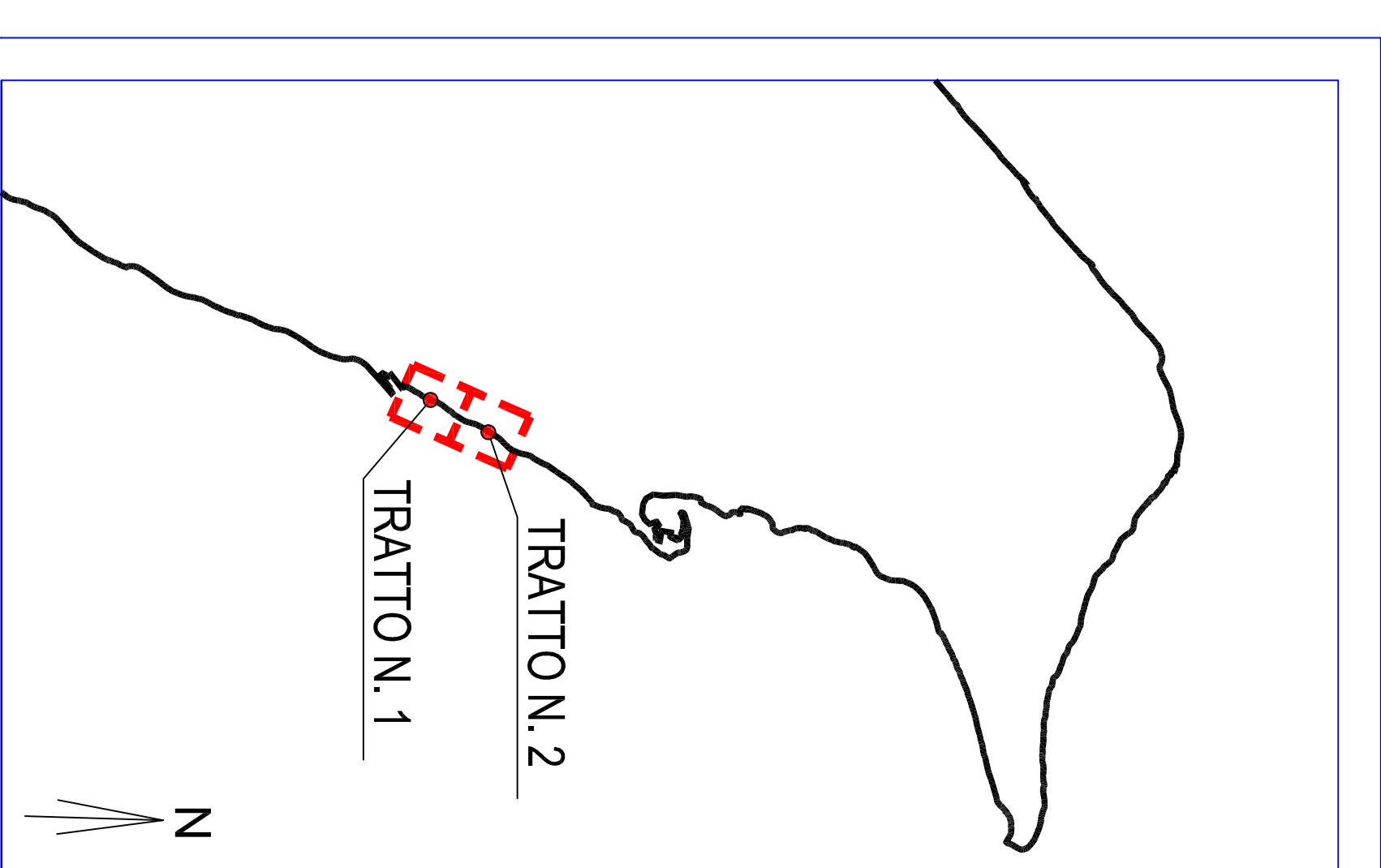

Inquadramento territoriale dell'area oggetto di studio

Comune di Massima	
PUBBLICITÀ E LAVORI DI INGEGNERIA	
Ing. Francesco Di Stefano	
A.T.11 INGEGNERIA	
Sede: MASSIMA (MC) - Via S. Maria, 10	
COEDMAR COEDMAR S.p.A. Via S. Maria, 10 - 05013 Massima (MC) Tel. 0748/300001 - Fax 0748/300002 Email: info@coedmar.it - www.coedmar.it	
F.M. F.M. S.p.A. Via S. Maria, 10 - 05013 Massima (MC) Tel. 0748/300001 - Fax 0748/300002 Email: info@fm.it - www.fm.it	
M.P.T.E.C. M.P.T.E.C. S.p.A. Via S. Maria, 10 - 05013 Massima (MC) Tel. 0748/300001 - Fax 0748/300002 Email: info@mpotec.it - www.mpotec.it	
Ing. Vincenzo Scoppio Arch. Claudio Lucchini Ing. Manlio Marini Dott. Gian. Sergio Dolfin Dott. Gian. Sergio Dolfin	
PROGETTAZIONE VERIFICA DI ASSOGGETTABILITA' ALLA VIA Ing. Vincenzo Scoppio Arch. Claudio Lucchini Ing. Manlio Marini Dott. Gian. Sergio Dolfin	
CONSULTING VERIFICA DI ASSOGGETTABILITA' ALLA VIA Rosa Maria Piccone Alessandro Ciattini Antonella Spadaro Ing. Enzo Ottavio	
PRONTO SOCCORSO IN CASO DI COSTRUZIONE DELLA BARRIERA LOGISTICO-AMMINISTRATIVO E INGENIERISTICO CON ANNESSO SCALO PORTUALE - PRIMO STRALCIO FUNZIONALE PRESIDI DI SICUREZZA	
VERIFICA DI ASSOGGETTABILITA' ALLA VIA Art. 20 D.Lgs. 152/06 e s.m.i.	
DOCUMENTAZIONE FOTOGRAFICA NOME: TRATTON N. 1	
DATA: 10.12.2013 ORE: 14:00	
IDENTIFICAZIONE: 9811001ADDD004	
DATA: 10.12.2013 ORE: 14:00	