DOCUMENTAZIONE FOTOGRAFICA - TRATTO N. 2

Rilievo effettuato in data: 10.12.2013 - ore 14:00

Ortofoto Google Maps - DigitalGlobe
Cnes/Spot Image, Landsat - INDIVIDUAZIONE DEI CONI OTTICI

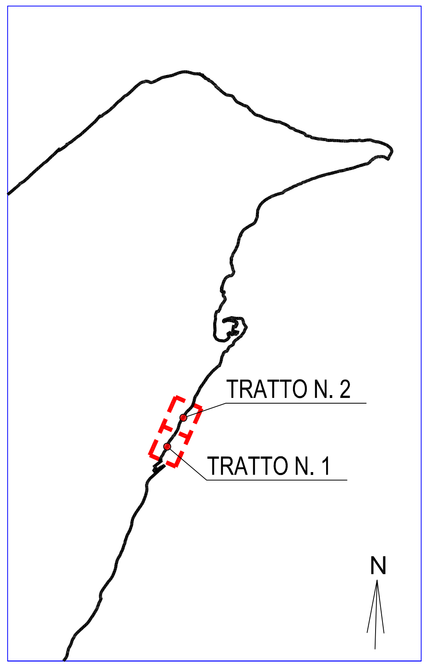

Inquadramento territoriale dell'area oggetto di studio

1500 m - Ripascimento libero

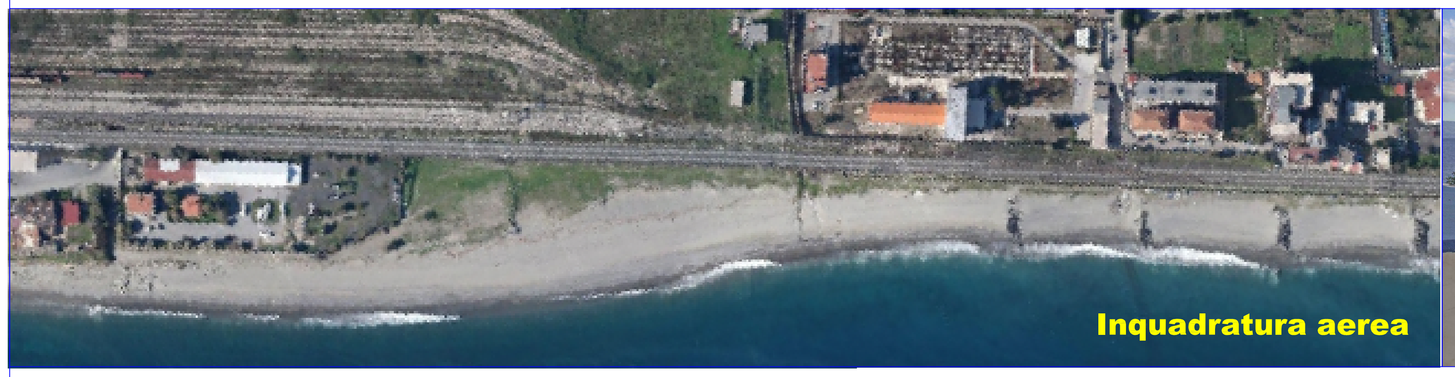

Comune di Messina

RESPONSABILE UNICO DEL PROCEDIMENTO
Ing. Francesco Di Sarcina

A.T.I. IMPRESE

CAPOGRUPPO - MANDATARIA
CO.ED.MAR. NUOVA
Nuova CO.ED.MAR Srl
Via Bianchina F. - Val da Rio
30015 Chioggia (VE)

MANDANTE
CONSORZIO COOPERATIVE COSTRUZIONI
Consorzio Cooperative Costruzioni
CCC Società Cooperativa
Via Marco Emilio Lepido, 182/2
40132 Bologna

A.T.I. PROGETTISTI INDICATI

FSM ingegneria
30035 Mirano (VE)
Viale Belvedere 8/10
www.fsmromeo.com
Tel. +39 041 5785 711
Fax +39 041 4350 933
fsmmestre@fsmingegneria.com

IDROTEC
20143 Milano
Viale Cassala, 11
Tel. +39 02 8942 2665
Fax +39 02 8942 5133
mail@idrotecdesingegneria.it

Ing. Vincenzo Iacopino — Viale Regina Elena, 125 - Messina
Studio Tecnico Falzea — Via 1° Settembre, 37 - Messina
Arch. Claudio Lucchesi — Via Roma, 117 - Place del Mola (ME)
Ing. Manlio Marino — Via Placida, 6 - Messina
Dott. Geol. Sergio Dolfin — Via Marina, 4 - Torre Faro - Messina

PROGETTAZIONE VERIFICA DI ASSOGGETTABILITA' ALLA VIA:
Ing. Vincenzo Iacopino — Viale Regina Elena, 125 - Messina
Dott. Geol. Sergio Dolfin — Via Marina, 4 - Torre Faro - Messina

CONSULENTI VERIFICA DI ASSOGGETTABILITA' ALLA VIA:
Rosa Maria Plcone — Prof. aggr. di botanica sistematica Università degli Studi di Messina - Esperto in botanica
Alessandro Crisafulli — Prof. aggr. di botanica sistematica Università degli Studi di Messina - Esperto in botanica
Annalisa Sposito — Dott. esperta in gestione dei dichi territoriali
Ing. Enzo Colavecchio — Esperto costruzioni-ripascimento

PROGETTO
LAVORI DI COSTRUZIONE DELLA PIATTAFORMA LOGISTICA INTERMODALE TREMESTIERI CON ANNESSO SCALO PORTUALE - PRIMO STRALCIO FUNZIONALE
PROGETTO DEFINITIVO

EMISSIONE
VERIFICA DI ASSOGGETTABILITA' ALLA VIA
art. 20 D.Lgs. 152/2006 e s.m.i.

TITOLO
DOCUMENTAZIONE FOTOGRAFICA NORD - TRATTO N. 2

REV	DATA	FILE	OGGETTO	DIS.	APPR.
a					
b					
c					
d					
e					

IDENTIFICATORE
98100IADOD005

DATA:	SCALA:	FILE:
J.N.	DISEGNATO	APPROVATO