DOCUMENTAZIONE FOTOGRAFICA

TORRENTE GUIDARA

Individuazione coni ottici su ortofoto 1

INDIVIDUAZIONE DEI TORRENTI GUIDARA, FAROTA E CANNETO A MONTE DELL'AUTOSTRADA SU ORTOFOTO

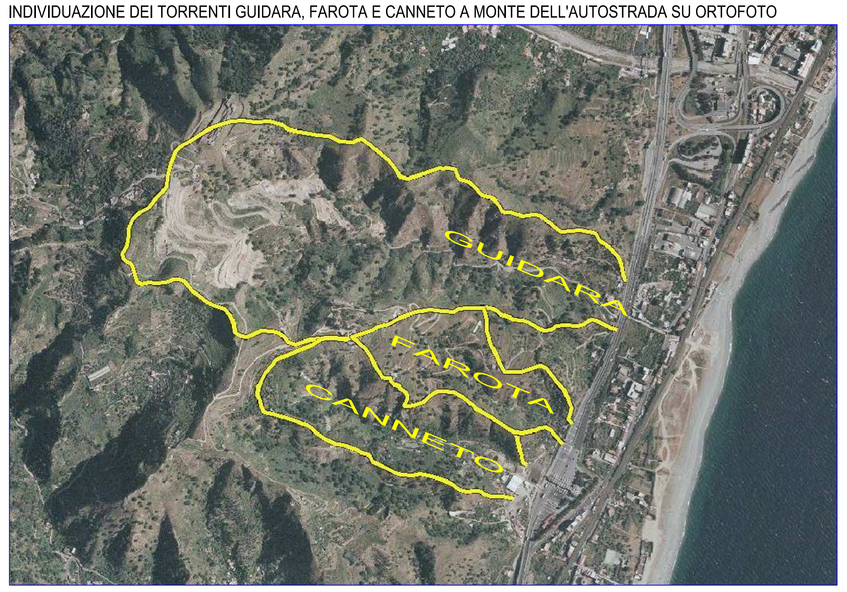

TORRENTE GUIDARA A VALLE DELL'AUTOSTRADA SU FOTO AEREA (TRATTI COPERTI DA INFRASTRUTTURE E NON)

INDIVIDUAZIONE DEI CONI OTTICI LUNGO I TRATTI DELL'ASSE TORRENTIZIO SU ORTOFOTO

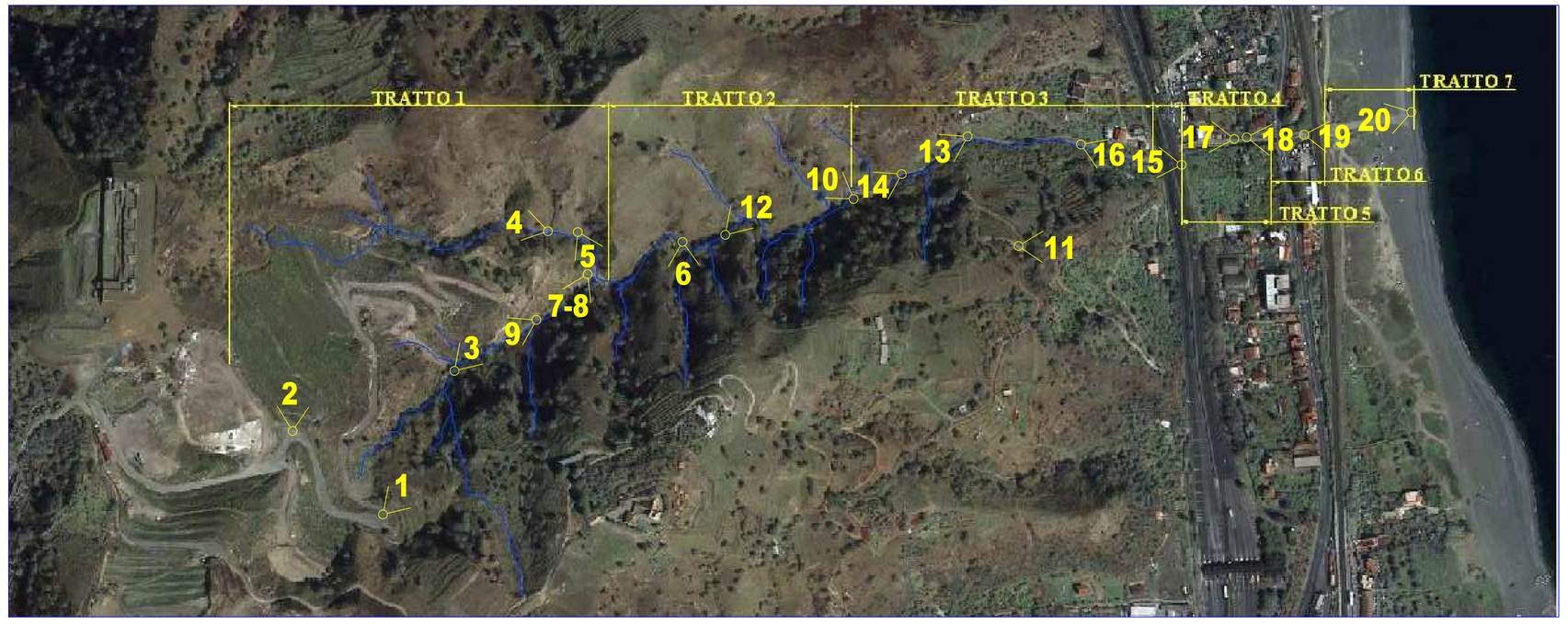

FOTO N. 1

FOTO N. 2

FOTO N. 3

FOTO N. 4

FOTO N. 5

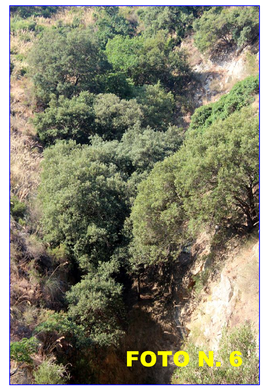
FOTO N. 6

FOTO N. 7

FOTO N. 8

FOTO N. 9

FOTO N. 10

FOTO N. 11

FOTO N. 12

FOTO N. 13

FOTO N. 14

FOTO N. 15

FOTO N. 16

FOTO N. 17

FOTO N. 18

FOTO N. 19

FOTO N. 20

Comune di Messina

RESPONSABILE UNICO DEL PROCEDIMENTO
Ing. Francesco Di Sarcina

A.T.I. IMPRESE

CAPOGRUPPO - MANDATARIA:
CO.ED.MAR.
Nuova CO.ED.MAR Srl
Via Banchina F - Val da Rio
30015 Chioggia (VE)

MANDANTE
CONSORZIO COOPERATIVE COSTRUZIONI
Consorzio Cooperative Costruzioni
CCC Società Cooperativa
Via Marco Emilio Lepido, 182/2
40132 Bologna

A.T.I. PROGETTISTI INDICATI

FGM ingegneria
20035 Milano (VE) Viale Belvedere 8/10 www.fgmcivil@tin.com
Tel. +39 041 5705 711 Fax +39 041 4355 533 mondadori@fgmingegneria.com

IDROTEC
20143 Milano Viale Colleoni, 11
Tel. +39 02 8942 2685 Fax +39 02 8942 5133 info@idrotec-ingegneria.it

Ing. Vincenzo Iacopino — Viale Regina Elena, 125 - Messina
Studio Tecnico Falzea — Via 1° Settembre, 37 - Messina
Arch. Claudio Lucchesi — Via Roma, 117 - Fiume del Medio (ME)
Ing. Marilio Marino — Via Placida, 4 - Messina
Dott. Geol. Sergio Dolfin — Via Marina, 4 - Torre Faro - Messina

PROGETTAZIONE VERIFICA DI ASSOGGETTABILITA' ALLA VIA:
Ing. Vincenzo Iacopino — Viale Regina Elena, 125 - Messina
Dott. Geol. Sergio Dolfin — Via Marina, 4 - Torre Faro - Messina

CONSULENTI VERIFICA DI ASSOGGETTABILITA' ALLA VIA:
Rosa Maria Picone — Prof. aggr. di botanica sistematica Università degli Studi di Messina - Esperto in botanica
Alessandro Crisafulli — Prof. aggr. di botanica sistematica Università degli Studi di Messina - Esperto in botanica
Annalisa Sposito — Dott. esperta in gestione dati flora territoriali
Ing. Enzo Colavecchio — Esperto corrosione ripuperimento

PROGETTO
LAVORI DI COSTRUZIONE DELLA PIATTAFORMA LOGISTICA INTERMODALE TREMESTIERI CON ANNESSO SCALO PORTUALE - PRIMO STRALCIO FUNZIONALE PROGETTO DEFINITIVO

EMISSIONE
VERIFICA DI ASSOGGETTABILITA' ALLA VIA
art. 20 D.Lgs. 152/2006 e s.m.i.

TITOLO
DOCUMENTAZIONE FOTOGRAFICA TORRENTE GUIDARA

REV	DATA	FILE	OGGETTO	DIS.
0				
1				
2				
3				
4				

IDENTIFICATORE
98100IADOD006

DATA:	SCALA:	FILE:
J.N.	DISEGNATO	APPROVATO