



COMUNE DI MESSINA
PIANO REGOLATORE GENERALE
VARIANTE GENERALE

RIELABORAZIONE TOTALE IN ADEGUAMENTO
AL PARERE DEL C.R.U. n.876 DEL 11-10-1993

ELABORATO: ALLEGATO
TAVOLE DELLA SALVAGUARDIA E DEI VINCOLI ESISTENTI
(adottato con deliberazione n.29/C del 06-04-98)

SCALA: 1:10.000 DATA: AGGIORN:

REDAZIONE: COMUNE DI MESSINA SERVIZIO PIANIFICAZIONE URBANA
E TERRITORIALE: Direttore Tecnico arch. Manlio MINUTOLI.
CONSULENTI ESTERNI: arch. Vittorio BITTO - arch. Francesco
CARDILE - arch. Francesco MORACI - ing. Alberto RUSSO -
dott. Guido SIGNORINO
CONSULENTE ESTERNO C.A.D.: arch. Stefano MICCIANCIO

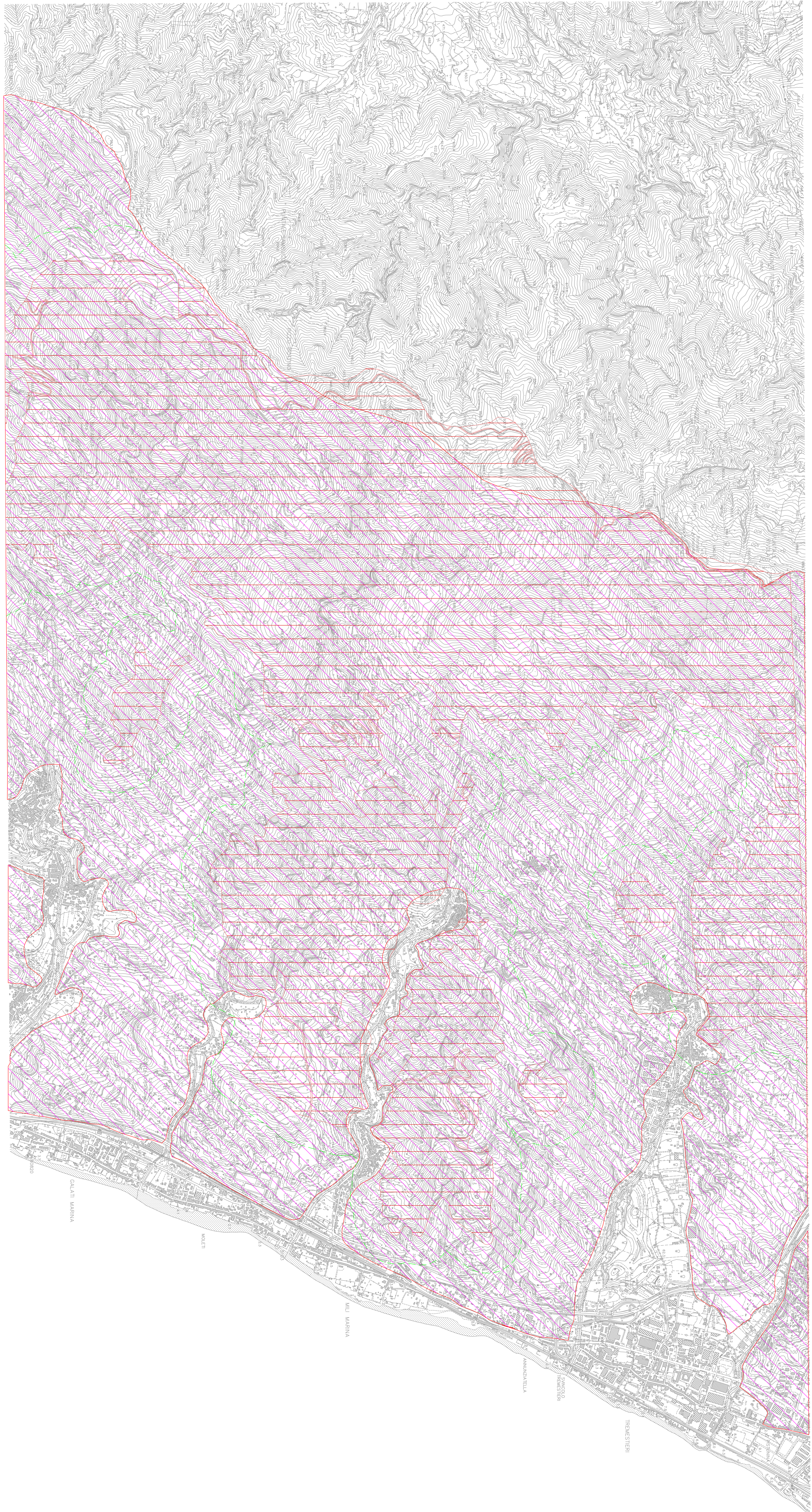

LEGENDA

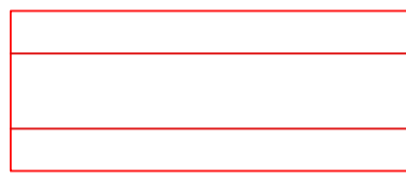
 BOSCHI

 LINEA DI ARRETRAMENTO
art. n°15 L.R. 12-06-76, n°78

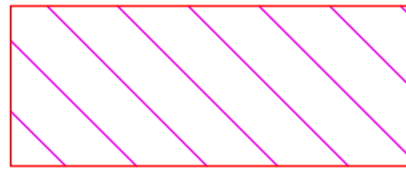
 VINCOLO IDROGEOLOGICO
R.D. 30-12-1923 n° 3267, art. n° 1 tit. I, capo 1