

PROGETTO A.T.I. NUOVA CO.ED.MAR - CCC
MOLO FORANEO - SEZIONE TIPOLOGICA
Scala 1:100

PROGETTO SIGENCO
MOLO FORANEO - SEZIONE TIPOLOGICA
Scala 1:100

COMPARATIVA
MOLO FORANEO - SEZIONE TIPOLOGICA
Scala 1:100

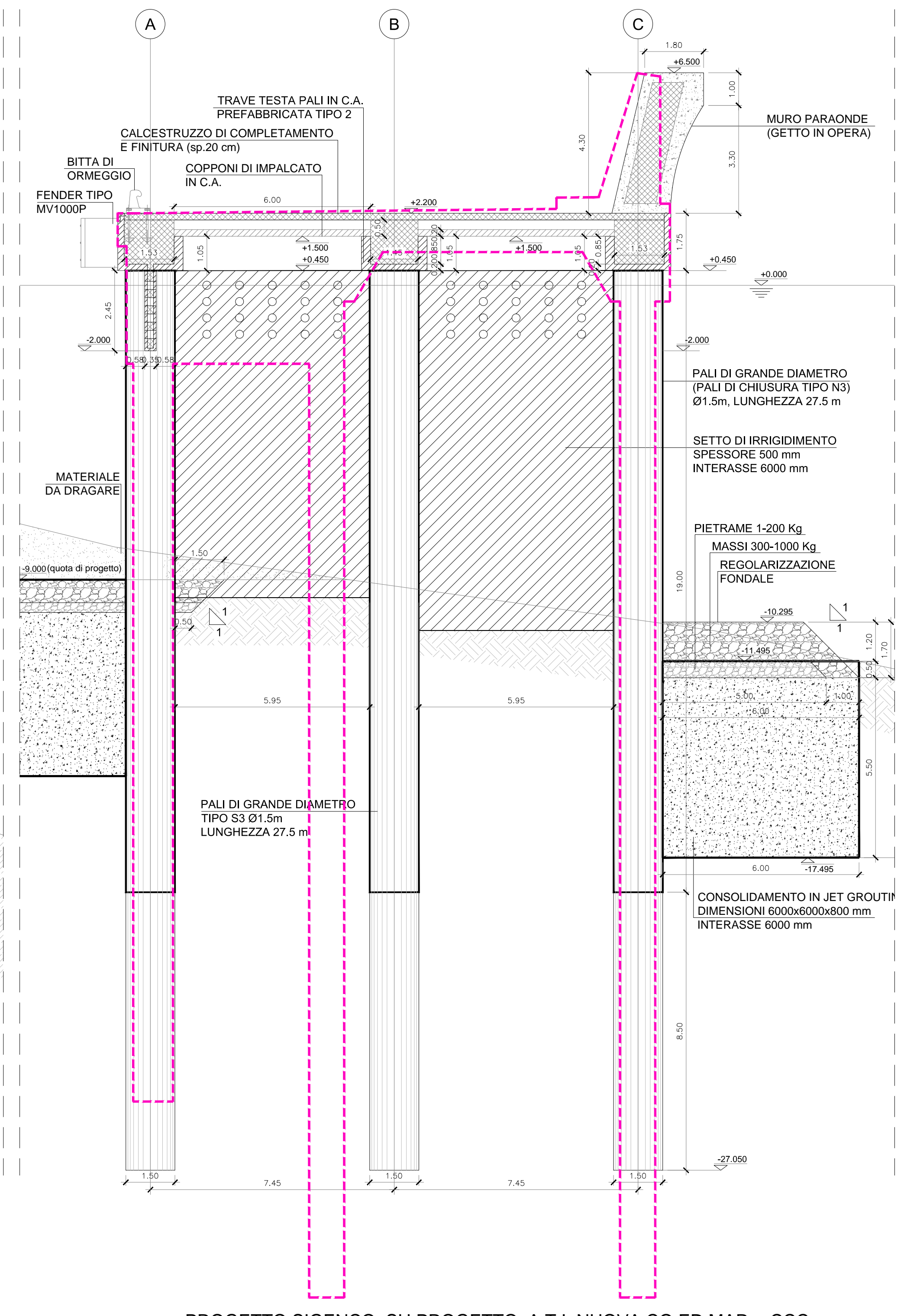
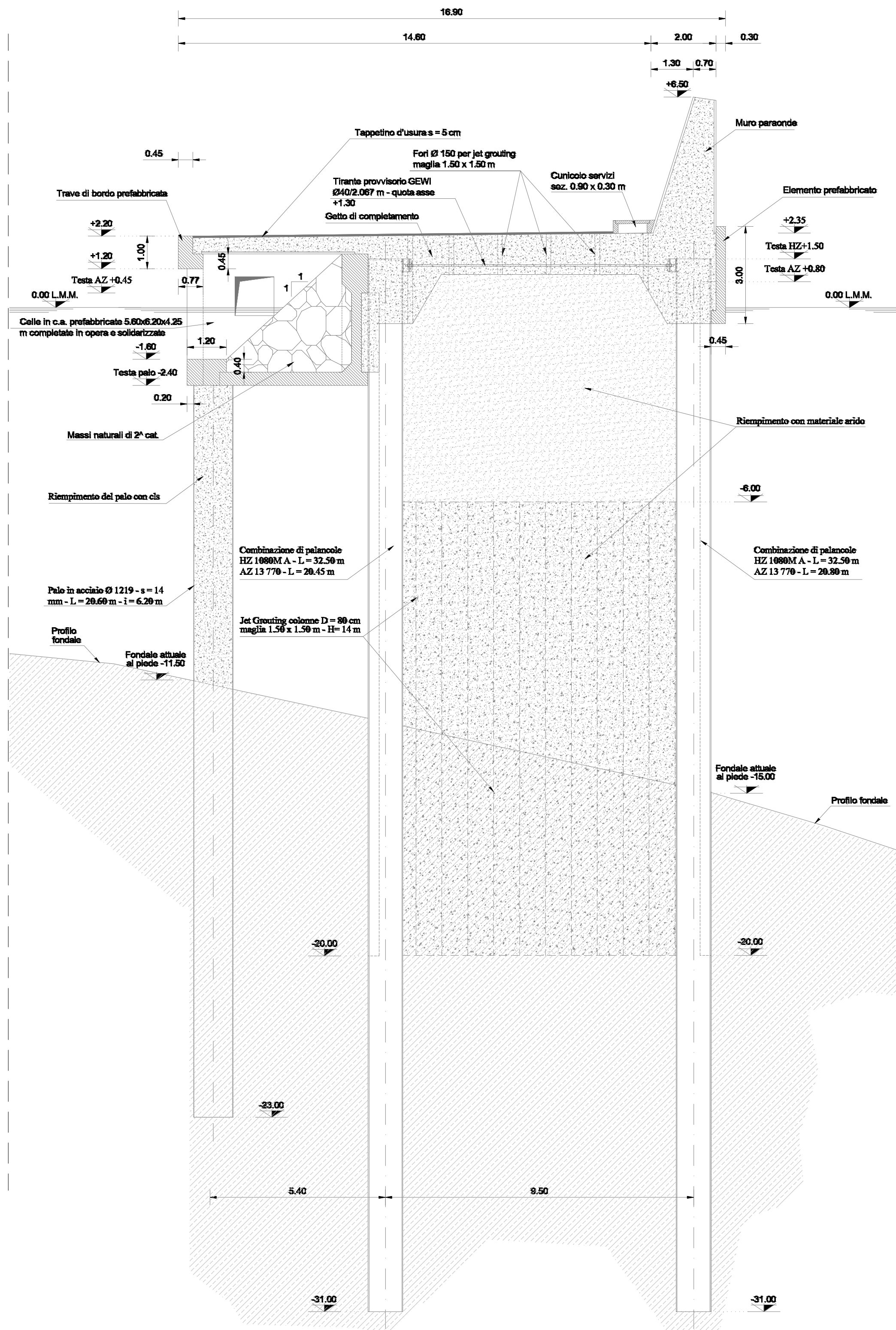
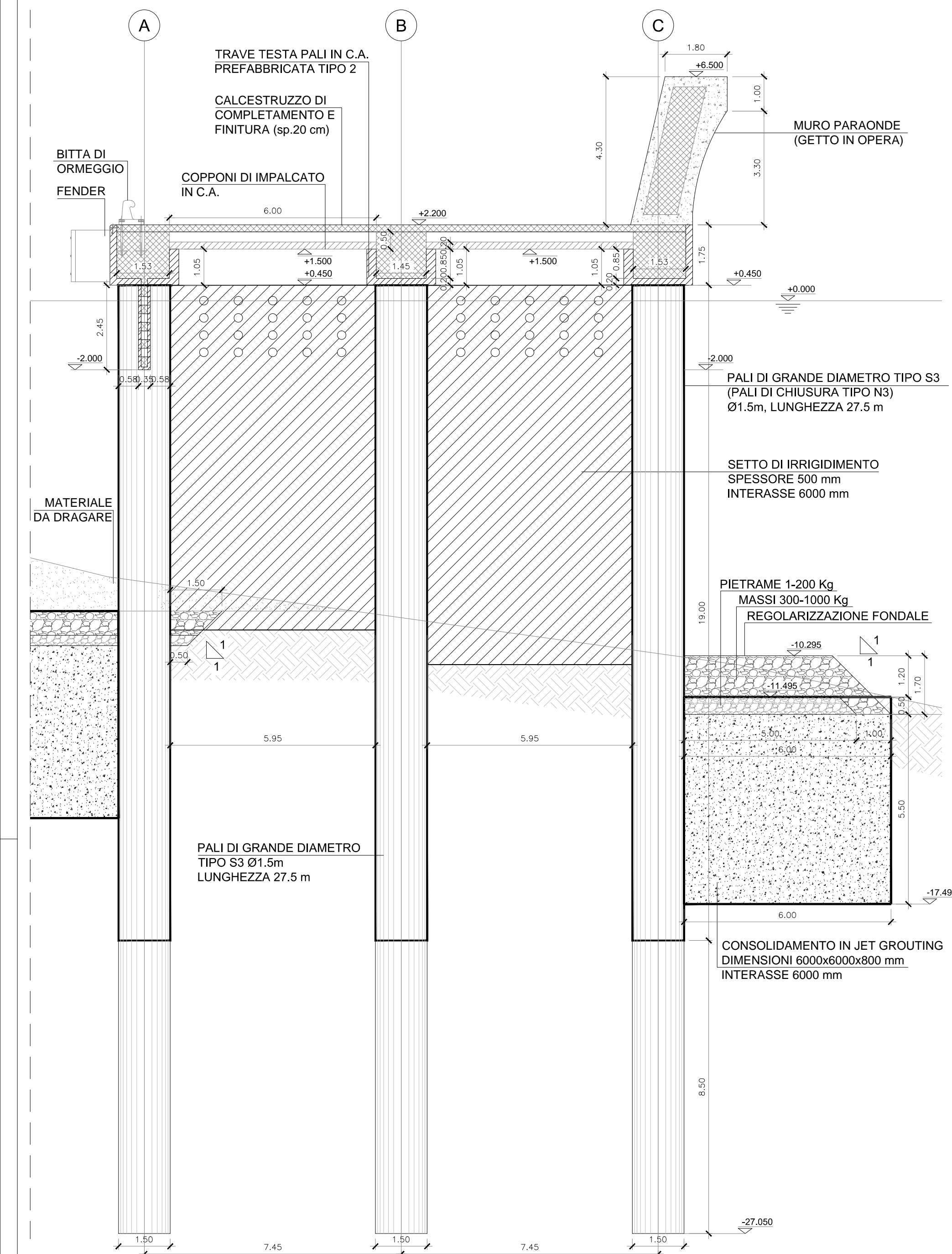

--- PROGETTO SIGENCO SU PROGETTO A.T.I. NUOVA CO.ED.MAR. - CCC

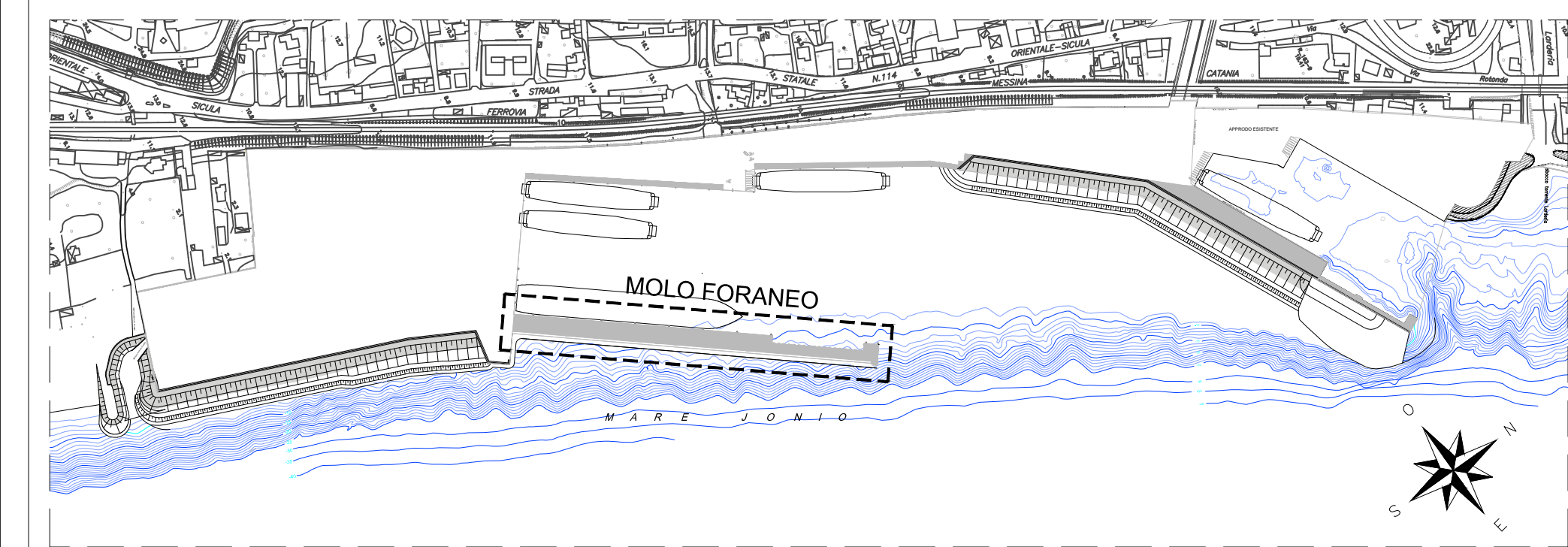

RESPONSABILE UNICO DEL PROCEDIMENTO
Ing. Francesco Di Sarcina

A.T.I. IMPRESE
CAPOGRUPPO - MANDATARIA
CO.ED.MAR.
MANDANTE

Nuova CO.ED.MAR Srl
Via Banchina F - Val da Rio
30015 Chioggia (VE)

CONSORZIO COOPERATIVE CONTRUZIONI
F&M
Ingegneria

Consorzio Cooperative Costruzioni
CCC Società Cooperativa
Via Marco Emilio Lepido, 182/2
40132 Bologna

A.T.I. PROGETTISTI INDICATI
DROTEC

30035 Milano (VE) Tel. +39 041 5785 711
Via Babuino 8/10 Fax +39 041 555 833
www.fam-milan.com famest@fam-ingegneria.it

Ing. Vincenzo Iacopino

20143 Milano Tel. +39 02 8642 2685
Via Cassala, 11 Fax +39 02 8642 2133
mail@drotec-ingegneria.it

Studio Tecnico Falzea
Arch. Claudio Lucchesi

Viale Regina Elena, 125 - Messina
Via 1° Settembre, 37 - Messina
Via Roma, 117 - Pios del Mela (ME)
Via Piaceta, 6 - Messina

Dott. Geol. Sergio Dolfin

Via Marina, 4 - Torre Faro - Messina

PROGETTAZIONE VERIFICA DI ASSOGGETTABILITA' ALLA VIA:
Ing. Vincenzo Iacopino

Viale Regina Elena, 125 - Messina
Via Marina, 4 - Torre Faro - Messina

CONSULENTI VERIFICA DI ASSOGGETTABILITA' ALLA VIA:
Rosa Maria Picone

Prof. agr. di botanica sistematica Università degli Studi di Messina - Esperto in botanica
Prof. agr. di botanica sistematica Università degli Studi di Messina - Esperto in botanica
Dot. esperta in gestione dei rischi territoriali

Alessandro Crisafulli
Annalisa Sposito
Ing. Enzo Colavecchio

Prof. agr. di botanica sistematica Università degli Studi di Messina - Esperto in botanica
Prof. agr. di botanica sistematica Università degli Studi di Messina - Esperto in botanica
Dot. esperta in gestione dei rischi territoriali
Esperto coerenza ripascimento

PROGETTO
LAVORI DI COSTRUZIONE DELLA PIATTAFORMA LOGISTICA INTERMODALE TREMESTIERI CON ANNESSO SCALO PORTUALE - PRIMO STRALCIO FUNZIONALE PROGETTO DEFINITIVO

EMISSIONE
VERIFICA DI ASSOGGETTABILITA' ALLA VIA art. 20 D.Lgs. 152/2006 e s.m.i.

TITOLO
COMPARATIVA - OPERE MARITTIME
MOLO FORANEO - SEZIONI TIPOLOGICHE

REV	DATA	FILE	OGGETTO	DIS.	APPR.
a					
b					
c					
d					
e					

IDENTIFICATORE
98100IAD0021

DATA	SCALA	FILE
J.N.	DISEGNATO	APPROVATO