

PROGETTO A.T.I. NUOVA CO.ED.MAR. - CCC
BANCHINA DI RIVA - SEZIONE TIPOLOGICA
Scala 1:100

PROGETTO SIGENCO
BANCHINA DI RIVA - SEZIONE TIPOLOGICA
Scala 1:100

COMPARATIVA
BANCHINA DI RIVA - SEZIONE TIPOLOGICA
Scala 1:100

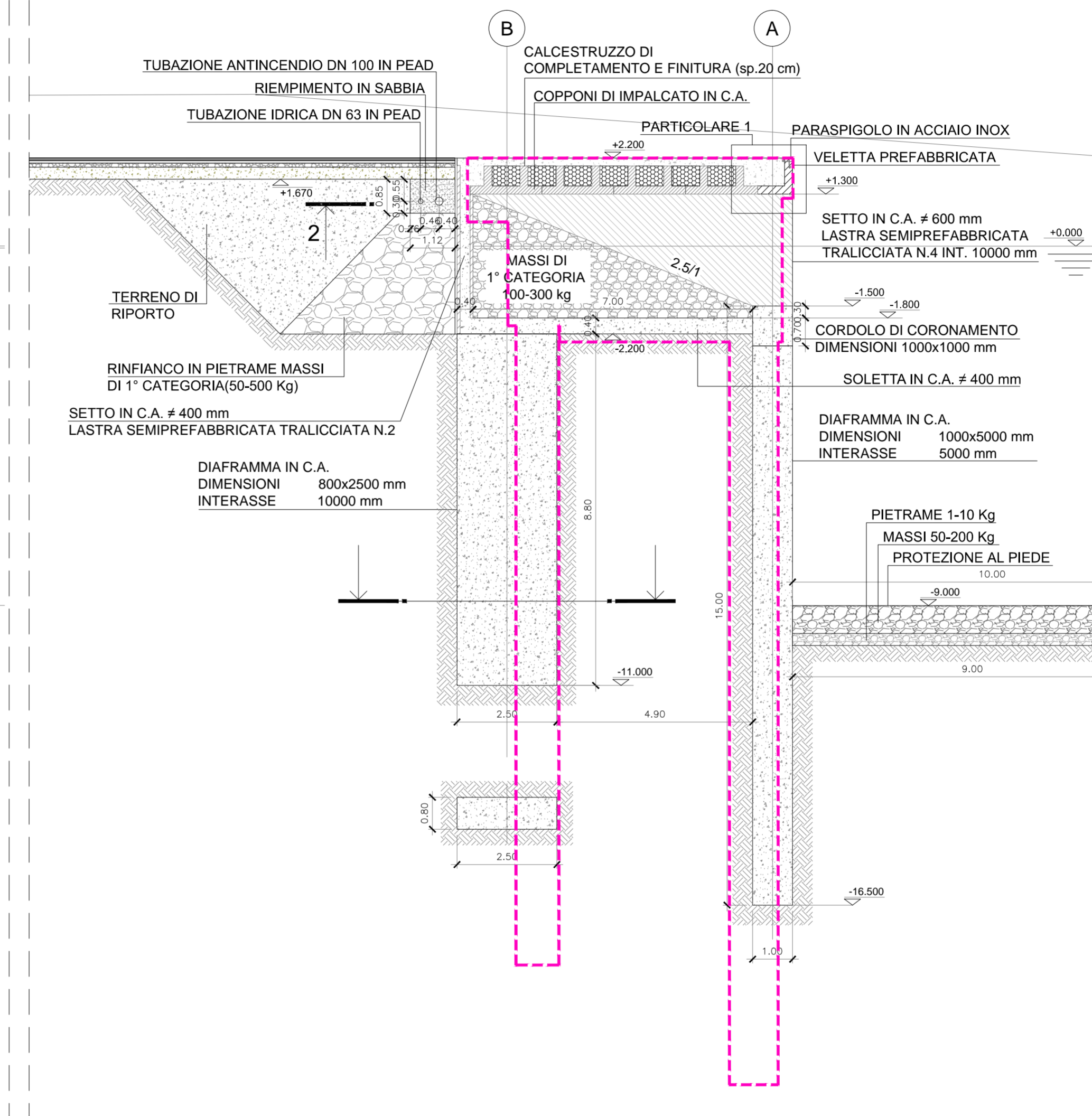
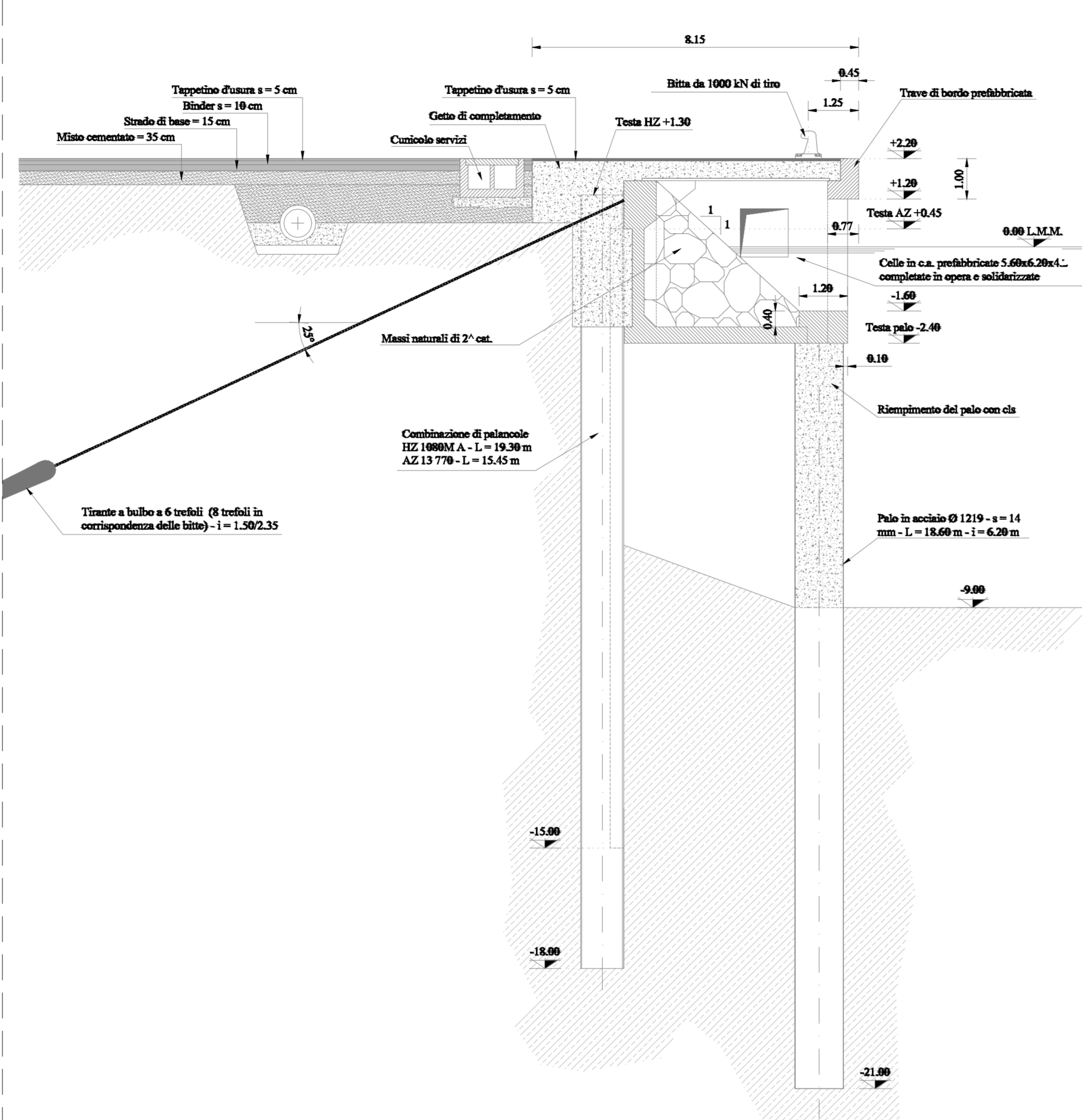
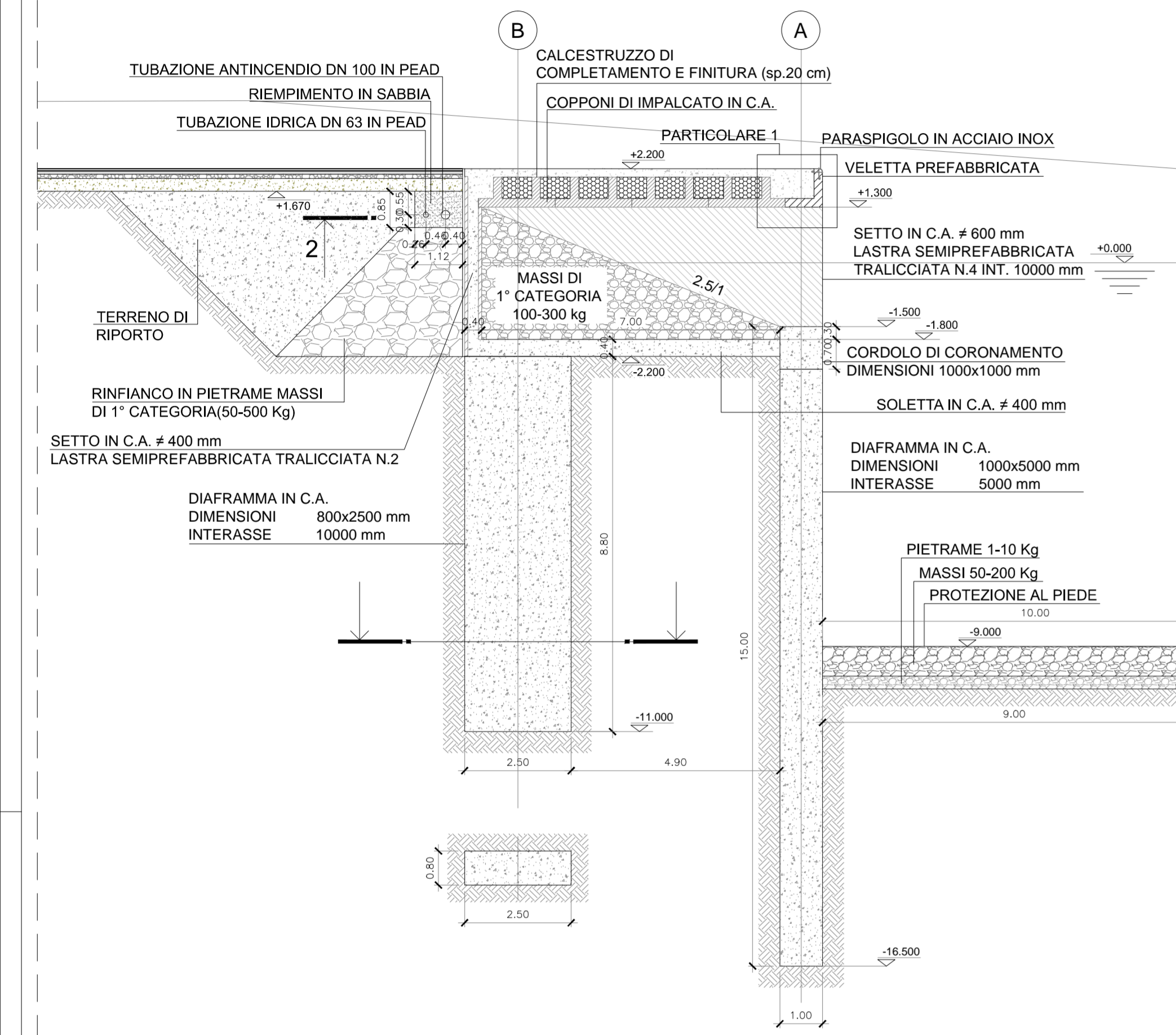

--- PROGETTO SIGENCO SU PROGETTO A.T.I. NUOVA CO.ED.MAR. - CCC

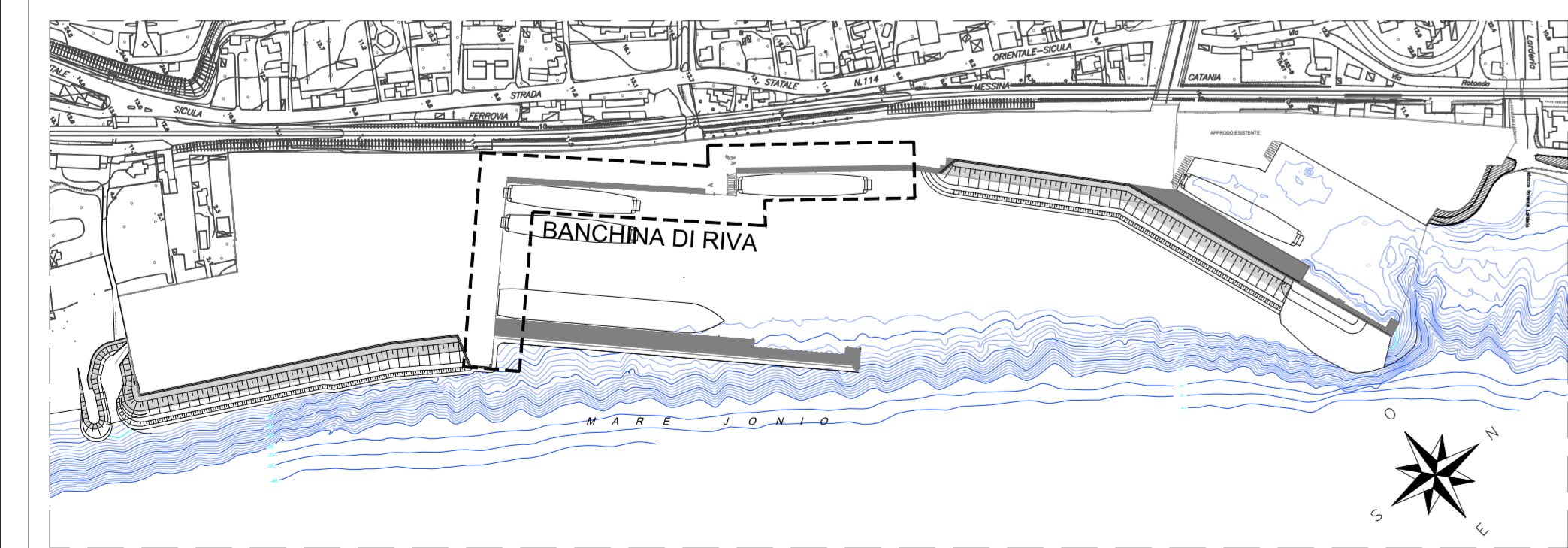

Comune di Messina
RESPONSABILE UNICO DEL PROCEDIMENTO
Ing. Francesco Di Sarcina

A.T.I. IMPRESE
CAPOGRUPPO - MANDATARIA
CO.ED.MAR.
Mandante
CONSORZIO COOPERATIVE CONTRUZIONI

Nuova CO.ED.MAR Srl
Via Banchina F. - Val da Rio
30015 Chioggia (VE)

Consorzio Cooperative Costruzioni
CCC Società Cooperativa
Via Marco Emilio Lepido, 182/2
40132 Bologna

A.T.I. PROGETTISTI INDICATI
F&M
Ingegneria
DROTEC
Ing. Vincenzo Iacopino
Studio Tecnico Falzea
Arch. Claudio Lucchesi
Ing. Manlio Marino
Dott. Geol. Sergio Dolfin

30035 Mirano (VE) Tel. +39 041 5785 711
Via Belfiore 8/10 Fax +39 041 5555 833
www.favero-milan.com temestieri@ingegneriam.com

20143 Milano Tel. +39 02 8642 2685
Viale Cassala, 11 Fax +39 02 8642 2131
mail@drotec-ingegneria.it

Viale Regina Elena, 125 - Messina
Via 1° Settembre, 37 - Messina
Via Roma, 117 - P.zza del Mala (ME)
Via Piacca, 6 - Messina
Via Marina, 4 - Torre Faro - Messina

PROGETTAZIONE VERIFICA DI ASSOGGETTABILITA' ALLA VIA:
Ing. Vincenzo Iacopino
Dott. Geol. Sergio Dolfin

CONSULENZA VERIFICA DI ASSOGGETTABILITA' ALLA VIA:
Rosa Maria Picone
Alessandro Crisafulli
Annalisa Sposito
Ing. Enzo Colavecchio

Prof. agr. di botanica sistematica Università degli Studi di Messina - Esperto in botanica
Prof. agr. di botanica sistematica Università degli Studi di Messina - Esperto in botanica
Dott. esperta in gestione dei rischi territoriali
Esperto coerenza ripascimento

PROGETTO
LAVORI DI COSTRUZIONE DELLA PIATTAFORMA
LOGISTICA INTERMODALE TREMESTIERI CON ANNESSO
SCALO PORTUALE - PRIMO STRALCIO FUNZIONALE
PROGETTO DEFINITIVO

EMISSIONE
VERIFICA DI ASSOGGETTABILITA' ALLA VIA
art. 20 D.Lgs. 152/2006 e s.m.i.

TITOLO
COMPARATIVA - OPERE MARITTIME
BANCHINA DI RIVA - SEZIONI TIPOLOGICHE

REV	DATA	FILE	OGGETTO	DIS.	APPR.
a					
b					
c					
d					
e					

IDENTIFICATORE
98100IADOD022

DATA	SCALA	FILE
J.N.	DISEGNATO	APPROVATO