SCOTICO RILEVATO	10.39 m
SCAVO	0.88 m²
SCAVO FOSSO	0.79 m²
SCAVO A GRADONI	2.61 m²
PIANO DI POSA	13.44 m
RILEVATO	9.02 m²
ANTICAPILLARE	4.59 m²
CUNETTONE	20.96 m
VEGETALE	0.92 m
ANTIGERMINANTE	12.00 m
SUPERCOMPATTATO	12.01 m
SUB-BALLAST	12.01 m
BALLAST	4.46 m²
MISTO GRANULARE STABILIZZATO / CEMENTATO	0.30 m²

SEZIONE N.: RI10A-17
PROGRESSIVA: 3+445.004
QUOTA P. F.: 53.340

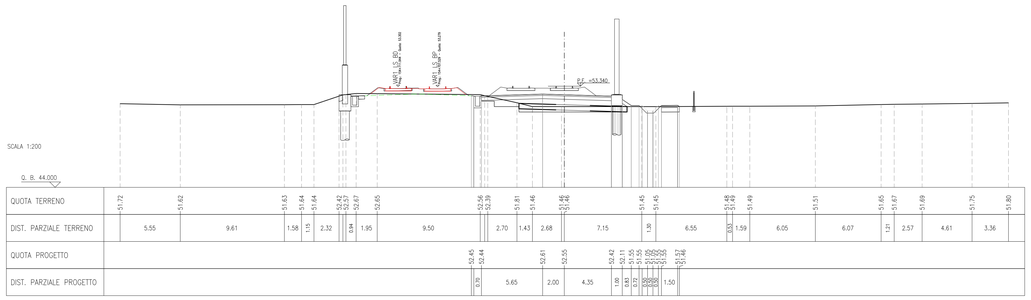

SCOTICO RILEVATO	9.93 m
SCAVO	0.86 m²
SCAVO FOSSO	0.79 m²
SCAVO A GRADONI	2.63 m²
PIANO DI POSA	13.43 m
RILEVATO	7.61 m²
ANTICAPILLARE	4.68 m²
CUNETTONE	20.95 m
VEGETALE	0.92 m
ANTIGERMINANTE	12.00 m
SUPERCOMPATTATO	12.01 m
SUB-BALLAST	12.01 m
BALLAST	4.46 m²
MISTO GRANULARE STABILIZZATO / CEMENTATO	0.30 m²

SEZIONE N.: RI10A-18
PROGRESSIVA: 3+475.000
QUOTA P. F.: 53.277

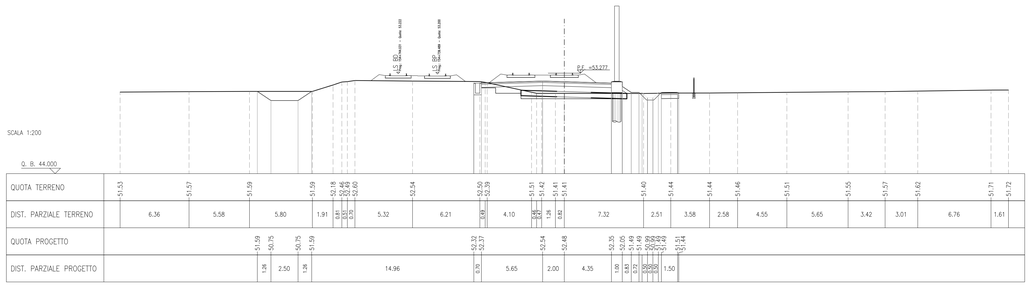

SCOTICO RILEVATO	10.02 m
SCAVO	0.92 m²
SCAVO FOSSO	0.79 m²
SCAVO A GRADONI	2.80 m²
PIANO DI POSA	13.43 m
RILEVATO	7.70 m²
ANTICAPILLARE	4.80 m²
CUNETTONE	20.21 m
VEGETALE	0.91 m
ANTIGERMINANTE	12.00 m
SUPERCOMPATTATO	12.01 m
SUB-BALLAST	12.01 m
BALLAST	4.46 m²
MISTO GRANULARE STABILIZZATO / CEMENTATO	0.30 m²

SEZIONE N.: RI10A-19
PROGRESSIVA: 3+500.000
QUOTA P. F.: 53.225

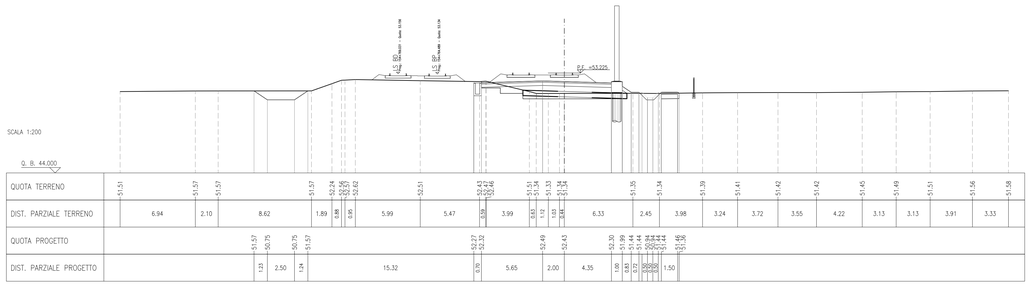

SCOTICO RILEVATO	10.16 m
SCAVO	0.89 m²
SCAVO FOSSO	0.64 m²
SCAVO A GRADONI	2.38 m²
PIANO DI POSA	13.44 m
RILEVATO	9.09 m²
ANTICAPILLARE	4.90 m²
CUNETTONE	20.59 m
VEGETALE	1.00 m
ANTIGERMINANTE	12.00 m
SUPERCOMPATTATO	12.01 m
SUB-BALLAST	12.01 m
BALLAST	4.46 m²
MISTO GRANULARE STABILIZZATO / CEMENTATO	0.30 m²

SEZIONE N.: RI10A-20
PROGRESSIVA: 3+525.000
QUOTA P. F.: 53.173

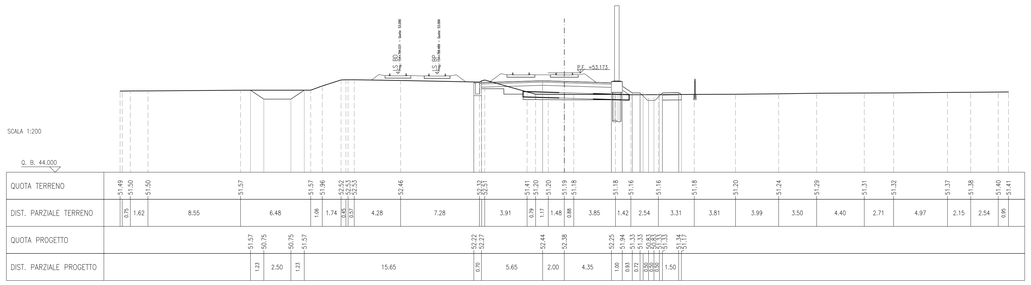

SCOTICO RILEVATO	10.84 m
SCAVO	0.83 m²
SCAVO FOSSO	0.53 m²
SCAVO A GRADONI	2.88 m²
PIANO DI POSA	14.05 m
RILEVATO	12.92 m²
ANTICAPILLARE	4.91 m²
CUNETTONE	20.44 m
VEGETALE	1.05 m
ANTIGERMINANTE	12.00 m
SUPERCOMPATTATO	12.01 m
SUB-BALLAST	12.01 m
BALLAST	4.46 m²
MISTO GRANULARE STABILIZZATO / CEMENTATO	0.30 m²

SEZIONE N.: RI10A-21
PROGRESSIVA: 3+550.000
QUOTA P. F.: 53.121

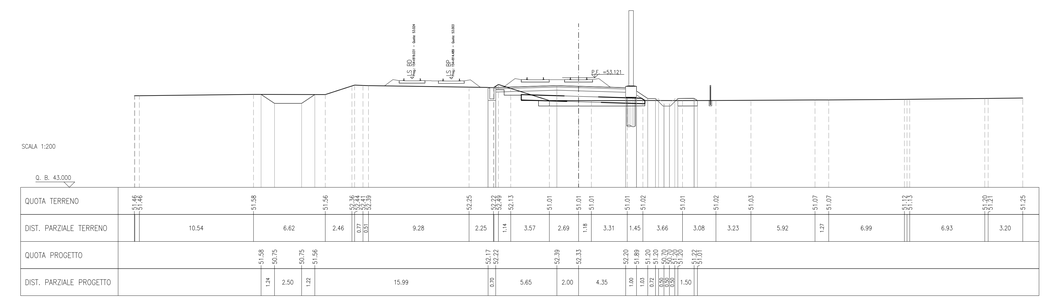

SCOTICO RILEVATO	10.62 m
SCAVO	1.01 m²
SCAVO FOSSO	0.60 m²
SCAVO A GRADONI	2.76 m²
PIANO DI POSA	13.71 m
RILEVATO	9.86 m²
ANTICAPILLARE	5.01 m²
CUNETTONE	23.03 m
VEGETALE	1.19 m
ANTIGERMINANTE	12.00 m
SUPERCOMPATTATO	12.01 m
SUB-BALLAST	12.01 m
BALLAST	4.46 m²
MISTO GRANULARE STABILIZZATO / CEMENTATO	0.30 m²

SEZIONE N.: RI10A-22
PROGRESSIVA: 3+575.000
QUOTA P. F.: 53.069

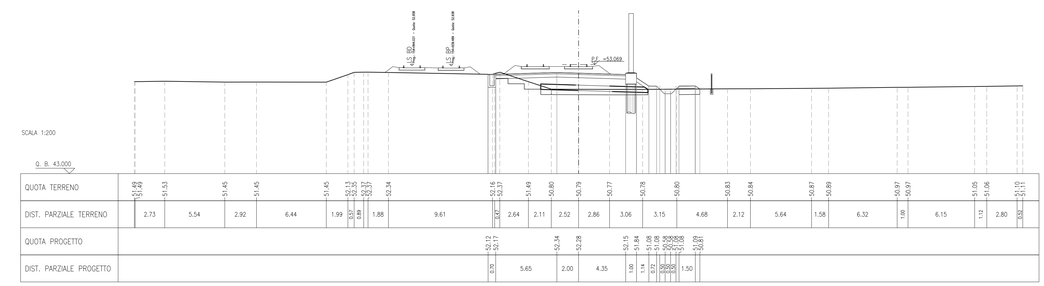

SCOTICO RILEVATO	10.84 m
SCAVO	0.83 m²
SCAVO FOSSO	0.43 m²
SCAVO A GRADONI	2.88 m²
PIANO DI POSA	14.05 m
RILEVATO	12.92 m²
ANTICAPILLARE	4.91 m²
CUNETTONE	20.44 m
VEGETALE	1.05 m
ANTIGERMINANTE	12.00 m
SUPERCOMPATTATO	12.01 m
SUB-BALLAST	12.01 m
BALLAST	4.46 m²
MISTO GRANULARE STABILIZZATO / CEMENTATO	0.30 m²

SEZIONE N.: RI10A-23
PROGRESSIVA: 3+600.000
QUOTA P. F.: 53.017

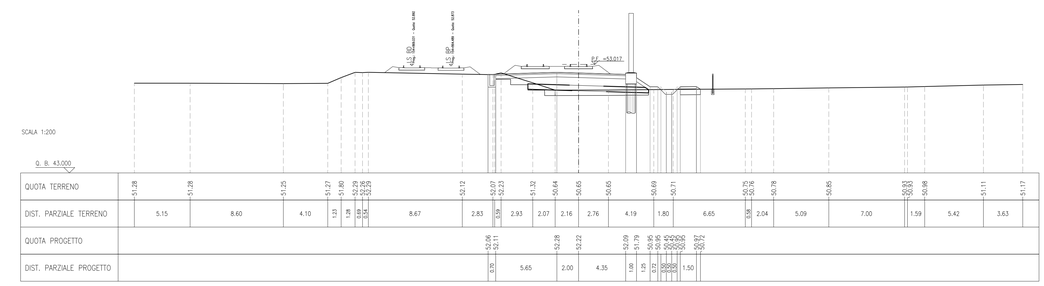

SCOTICO RILEVATO	10.48 m
SCAVO	0.84 m²
SCAVO FOSSO	0.86 m²
SCAVO A GRADONI	3.00 m²
PIANO DI POSA	14.14 m
RILEVATO	12.87 m²
ANTICAPILLARE	5.54 m²
CUNETTONE	23.15 m
VEGETALE	1.47 m
ANTIGERMINANTE	12.00 m
SUPERCOMPATTATO	12.01 m
SUB-BALLAST	12.01 m
BALLAST	4.46 m²
MISTO GRANULARE STABILIZZATO / CEMENTATO	0.30 m²

SEZIONE N.: RI10A-24
PROGRESSIVA: 3+625.000
QUOTA P. F.: 52.965

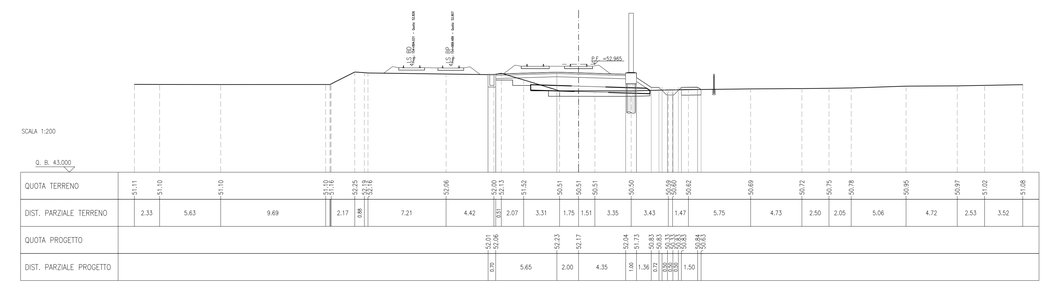

DISEGNI DI RIFERIMENTO

DESCRIZIONE	CODICE

NOTE GENERALI

- TUTTE LE PROGRESSIVE SONO ESPRESSE IN CHILOMETRI E SONO RIFERITE AL BINARIO PARI, SALVO OVE DIVERSAMENTE SPECIFICATO
- TUTTE LE MISURE ESPRESSE SONO IN METRI, SALVO OVE DIVERSAMENTE INDICATO
- TUTTE LE QUOTE ALTIMETRICHE SONO ESPRESSE IN METRI s.l.m.
- Q.B. = QUOTA DI RIFERIMENTO

BINARI ESISTENTI IN DISMISSIONE

ESTRADOSSO PIATTAFORMA FERROVIARIA ESISTENTE (RICOSTRUZIONE DA SEZIONE TIPO LINEA STORICA VR-VI)

COMMITTENTE:

RFI RETE FERROVIARIA ITALIANA
GRUPPO FERROVIE DELLO STATO

ALTA SORVEGLIANZA:

ITALFERR
GRUPPO FERROVIE DELLO STATO

GENERAL CONTRACTOR:

IRICAV2

INFRASTRUTTURE FERROVIARIE STRATEGICHE DEFINITE DALLA LEGGE OBIETTIVO N. 443/01

LINEA A.V. /A.C. TORINO-VENEZIA Tratta VERONA-PADOVA
Lotto funzionale Verona-Bivio Vicenza

PROGETTO ESECUTIVO

RILEVATI

RILEVATO FERROVIARIO A.V. DAL KM 3+160,00 AL KM 3+700,00

GENERALE

Sezioni trasversali - Tav.3

GENERAL CONTRACTOR		DIRETTORE LAVORI	SCALA :
IL PROGETTISTA INTEGRATORE Ing. Giovanni MALAVENDA ALBO INGEGNERI PROV. VERONA N.1509 Data: Settembre 2022	Consorzio Iricav Due Ing. Paolo CARMONA Data: Settembre 2022	Data:	1:200

COMMESSA	LOTTO	FASE	ENTE	TIPO DOC.	OPERA/DISCIPLINA	PROGR.	REV.	FOGLIO
IN17	12	E	I2	W9	RI10A0	003	B	003 - 004

IRICAV2

VISTO CONSORZIO IRICAV DUE
Firma: Data: Settembre 2022

Progettazione :

Rev.	Descrizione	Redatto	Data	Verificato	Data	Approvato	Data	IL PROGETTISTA
A	EMISSIONE	Rocci	31/03/2022	Giulese	31/03/2022	Aiello	31/03/2022	ORDINE DEGLI INGEGNERI DELLA PROVINCIA DI VERONA Dr. Ing. Giovanni MALAVENDA Iscritto all'albo degli Ingegneri al n. 1509
B	REVISIONE FASTICA	Rocci	09/2022	Giulese	09/2022	Aiello	09/2022	Data:
C								

COD. B37P97ZCD1	CUP: J41E91000000009	File: IN17.12.E.I2.W9.RI.10A0.00.003.B.pdf
Progetto cofinanziato dalla Unione Europea		Cod. origine: 1230K3

Scale di plot:

TUTTI I DIRITTI DEL PRESENTE DOCUMENTO SONO RISERVATI. LA RIPRODUZIONE ANCHE PARZIALE È VIETATA