SEZIONI TRASVERSALI TAV. 3/4

Scala 1:200

PROFILO AV BP

SEZIONE RI66A-13

PROGRESSIVA 35468.26

A	BALLAST	m^2	6.69
D	ANTICAPILLARE	m^2	9.64
DM	DEMOLIZIONE	m^3	25.15
RB	RILEVATO	m^3	8.99
RC	RILEVATO	m^3	20.93
RI	RILEVATO	m^3	55.14
RS	RILEVATO	m^3	1.23
SF	SCAVO FOSSO	m^3	0.23
ST	MCISTO STABILIZZATO S	m^3	0.60
o	ANTIGERMINANTE	m	13.10
b	BONIFICA	m	20.94
g	GEOTESSILE	m	40.34
po	PIANO DI POSA	m	24.53
sc	SCOTICO	m	24.59
sp	SUPERCOMPATTATO	m	13.10
su	SUBBALLAST	m	13.18
v	VEGETALE	m	6.83

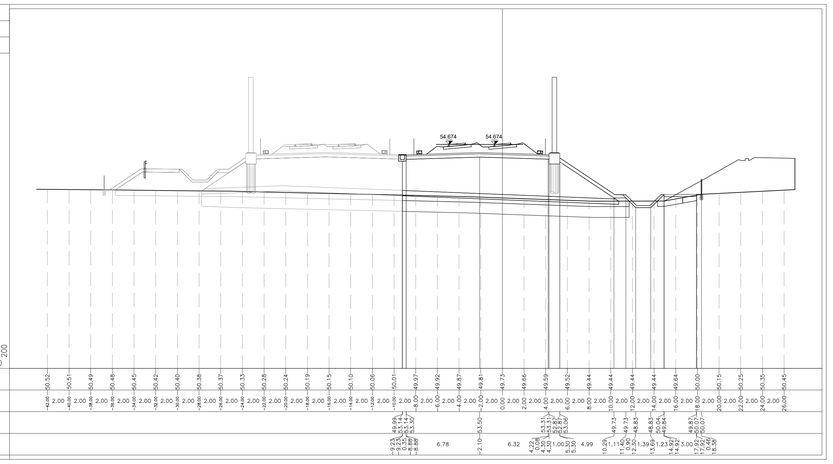

PROFILO AV BP

SEZIONE RI66A-16

PROGRESSIVA 35525.00

A	BALLAST	m^2	6.71
D	ANTICAPILLARE	m^2	8.55
GR	GRADONATURA	m^2	0.69
RA	RILEVATO	m^2	17.24
RB	RILEVATO	m^2	7.61
RC	RILEVATO	m^2	15.23
RI	RILEVATO	m^2	32.15
RS	RILEVATO	m^2	0.33
ST	MISTO STABILIZZATO S	m^2	47.03
o	ANTIGERMINANTE	m	13.06
b	BONIFICA	m	15.23
g	GEOTESSILE	m	35.31
po	PIANO DI POSA	m	15.23
sc	SCOTICO	m	34.76
sp	SUPERCOMPATTATO	m	13.06
su	SUBBALLAST	m	13.14
v	VEGETALE	m	6.54

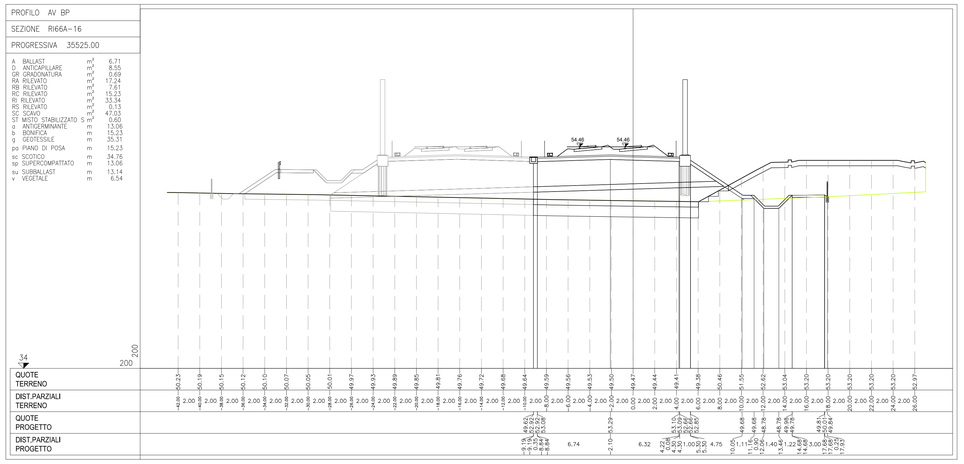

PROFILO AV BP

SEZIONE RI66A-14

PROGRESSIVA 35475.00

A	BALLAST	m^2	6.68
D	ANTICAPILLARE	m^2	9.28
DM	DEMOLIZIONE	m^3	34.07
RA	RILEVATO	m^3	0.10
RB	RILEVATO	m^3	14.31
RC	RILEVATO	m^3	20.97
RI	RILEVATO	m^3	56.10
RS	RILEVATO	m^3	2.26
SF	SCAVO FOSSO	m^3	1.04
ST	MISTO STABILIZZATO S	m^3	3.00
o	ANTIGERMINANTE	m	13.10
b	BONIFICA	m	20.97
g	GEOTESSILE	m	40.50
po	PIANO DI POSA	m	32.00
sc	SCOTICO	m	32.01
sp	SUPERCOMPATTATO	m	13.10
su	SUBBALLAST	m	13.18
v	VEGETALE	m	6.79

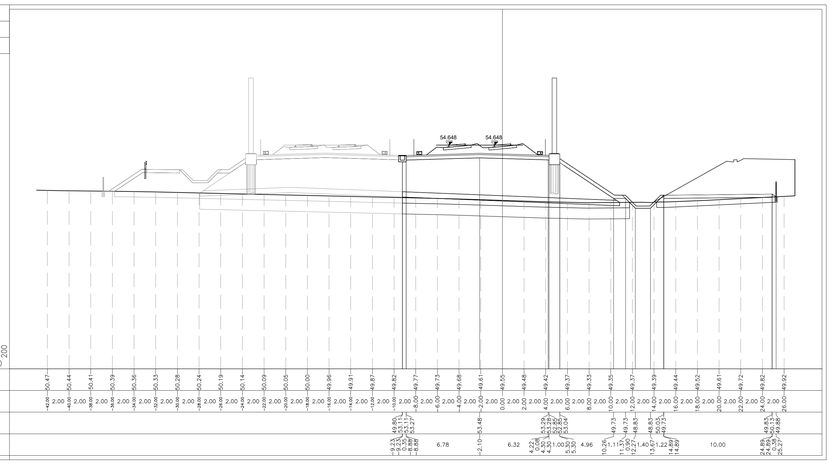

PROFILO AV BP

SEZIONE RI66A-17

PROGRESSIVA 35550.00

A	BALLAST	m^2	6.67
D	ANTICAPILLARE	m^2	7.75
GR	GRADONATURA	m^2	0.04
RA	RILEVATO	m^2	11.73
RB	RILEVATO	m^2	6.28
RC	RILEVATO	m^2	12.52
RI	RILEVATO	m^2	32.87
RS	RILEVATO	m^2	0.25
SC	SCAVO	m^3	47.73
ST	MISTO STABILIZZATO S	m^3	0.60
o	ANTIGERMINANTE	m	13.04
b	BONIFICA	m	12.52
g	GEOTESSILE	m	31.74
po	PIANO DI POSA	m	12.52
sc	SCOTICO	m	34.28
sp	SUPERCOMPATTATO	m	13.04
su	SUBBALLAST	m	13.12
v	VEGETALE	m	6.42

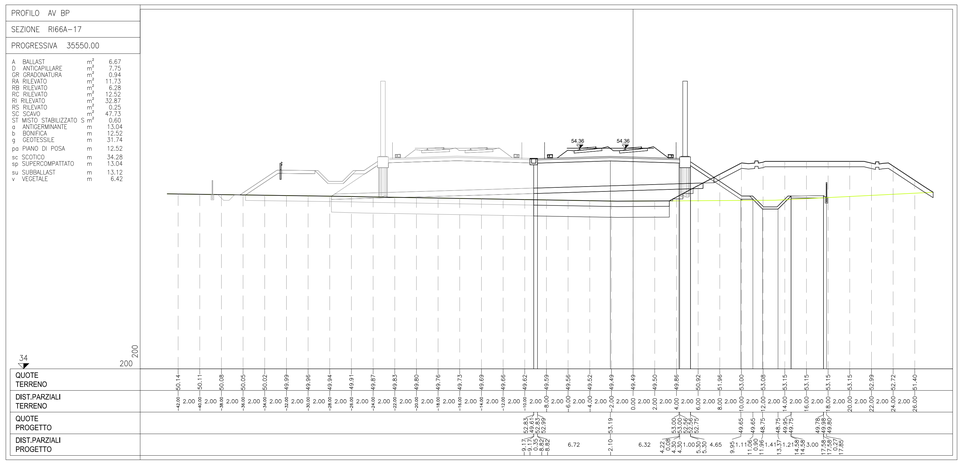

PROFILO AV BP

SEZIONE RI66A-15

PROGRESSIVA 35500.00

A	BALLAST	m^2	6.65
D	ANTICAPILLARE	m^2	9.52
DM	DEMOLIZIONE	m^3	43.73
RA	RILEVATO	m^3	3.05
RB	RILEVATO	m^3	11.18
RC	RILEVATO	m^3	20.55
RI	RILEVATO	m^3	49.92
RS	RILEVATO	m^3	2.22
SF	SCAVO FOSSO	m^3	0.22
ST	MISTO STABILIZZATO S	m^3	0.61
o	ANTIGERMINANTE	m	13.08
b	BONIFICA	m	20.55
g	GEOTESSILE	m	39.46
po	PIANO DI POSA	m	23.55
sc	SCOTICO	m	23.55
sp	SUPERCOMPATTATO	m	13.08
su	SUBBALLAST	m	13.16
v	VEGETALE	m	6.67

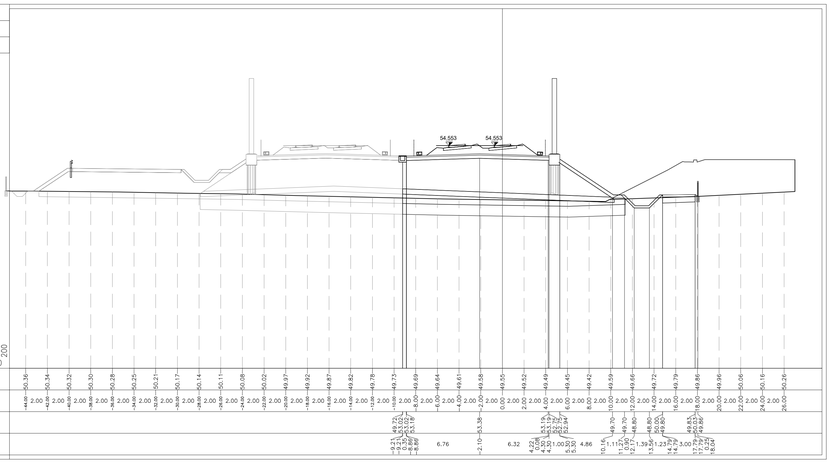

PROFILO AV BP

SEZIONE RI66A-18

PROGRESSIVA 35575.00

A	BALLAST	m^2	6.68
D	ANTICAPILLARE	m^2	6.40
GR	GRADONATURA	m^2	1.24
RA	RILEVATO	m^2	9.35
RB	RILEVATO	m^2	5.01
RC	RILEVATO	m^2	10.01
RI	RILEVATO	m^2	29.91
RS	RILEVATO	m^2	0.12
ST	MISTO STABILIZZATO S	m^2	0.60
o	ANTIGERMINANTE	m	13.02
b	BONIFICA	m	10.01
g	GEOTESSILE	m	26.09
po	PIANO DI POSA	m	10.06
sc	SCOTICO	m	30.67
sp	SUPERCOMPATTATO	m	13.02
su	SUBBALLAST	m	13.10
v	VEGETALE	m	6.28

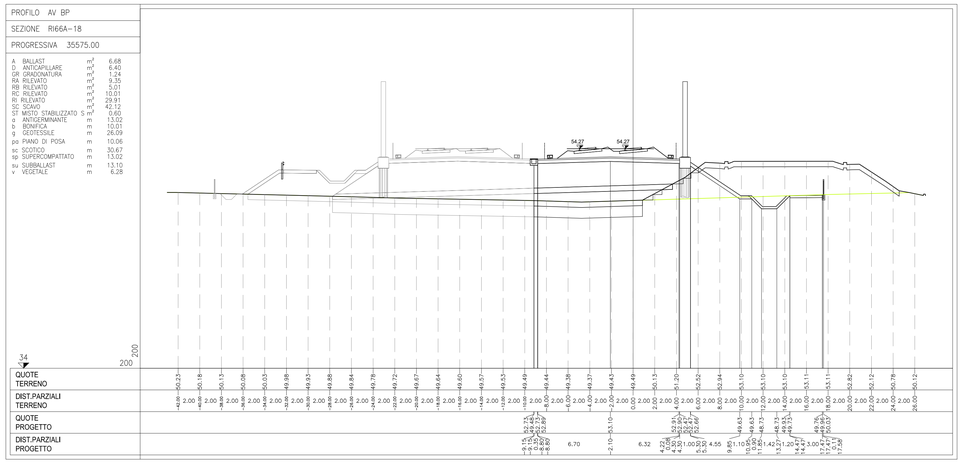

DISEGNI DI RIFERIMENTO

DESCRIZIONE	CODICE
RELAZIONE TECNICA GENERALE	IN1712E2RORI66A0001
RELAZIONE DI MODIFICA PD/PE	IN1712E2RORI66A0002
PLANIMETRIA STATO DI FATTO	IN1712E2PBRI66A0001
PLANIMETRIA DI PROGETTO	IN1712E2PBRI66A0002
PROFILO LONGITUDINALE	IN1712E2ZZRI66A0001
SEZIONI TIPO E PARTICOLARI	IN1712E2WZRI66A0001
SEZIONI TRASVERSALI – TAV. 1	IN1712E2WSRI66A0001
SEZIONI TRASVERSALI – TAV. 2	IN1712E2WSRI66A0002
SEZIONI TRASVERSALI – TAV. 3	IN1712E2WSRI66A0003
SEZIONI TRASVERSALI – TAV. 4	IN1712E2WSRI66A0004
TABULATI MOVIMENTI TERRA	IN1712E2TTRI66A0001
RELAZIONE IDRAULICA SMALTIMENTO ACQUE	IN1712E2RBRI66A0001
PLANIMETRIA IDRAULICA	IN1712E2PBRI66A4001

NOTE GENERALI

CARATTERISTICHE DEI MATERIALI

COMMITTENTE:

RFI RETE FERROVIARIA ITALIANA
GRUPPO FERROVIE DELLO STATO

ALTA SORVEGLIANZA:

ITALFERR
GRUPPO FERROVIE DELLO STATO

GENERAL CONTRACTOR:

IRICAV2

INFRASTRUTTURE FERROVIARIE STRATEGICHE DEFINITE DALLA LEGGE OBIETTIVO N. 443/01

LINEA A.V. /A.C. TORINO-VENEZIA Tratta VERONA-PADOVA
Lotto funzionale Verona-Bivio Vicenza

PROGETTO ESECUTIVO

RILEVATI

RILEVATO FERROVIARIO DA PK 35+200,00 A PK 35+600,00

GENERALE

SEZIONI TRASVERSALI - TAV. 3

GENERAL CONTRACTOR		DIRETTORE LAVORI	SCALA :
IL PROGETTISTA INTEGRATORE Ing. Claudio DE GIUSTI Iscritto all'ordine degli Ingegneri di Udine n. 1873 Data: Febbraio 2023	Consorzio Iricav Due Ing. Paolo CARMONA Data: Febbraio 2023		1:200

COMMESSA	LOTTO	FASE	ENTE	TIPO DOC.	OPERA/DISCIPLINA	PROGR.	REV.	FOGLIO
IN17	12	E	I2	MW	RI66A0	003	C	

IRICAV2

VISTO CONSORZIO IRICAV DUE

Firma	Data
Ing. Roberto MENEGATO	Febbraio 2023

Progettazione :

Rev.	Descrizione	Redatto	Data	Verificato	Data	Approvato	Data	IL PROGETTISTA
A	EMISSIONE	P. Orsino	15/04/21	A. Gordon	15/04/21	F. Galvano	15/04/21	ORDINE DEGLI INGEGNERI DELLA PROVINCIA DI UDINE Ing. Claudio DE GIUSTI Iscritto all'albo degli Ingegneri al n. 1873/A
B	REVISIONE A SEGUITO ISTRUTTORIA ITF	P. Sorrello	29/12/22	A. Gordon	29/12/22	F. Galvano	29/12/22	
C	MODIFICA ANTICAPILLARE	P. Sorrello	Feb. 2023	A. Gordon	Feb. 2023	F. Galvano	Feb. 2023	ORDINE DEGLI INGEGNERI DELLA PROVINCIA DI UDINE Ing. Paolo BARBARA Iscritto all'albo degli Ingegneri al n. 2178/A

CIG. E377937CD1 | CUP: J41E91000000009 | File: IN1712E2WSRI66A0003.DWG | Cod. origine: LCCKC

Progetto cofinanziato dalla Unione Europea

Scala di plot:

TUTTI I DIRITTI DEL PRESENTE DOCUMENTO SONO RISERVATI. LA PRODUZIONE ANCHE PARZIALE È VIETATA