SEZIONI TRASVERSALI TAV. 1/5

Scala 1:200

PROFILO AV BP

SEZIONE RI68A-1

PROGRESSIVA 36000.00

A	BALLAST	m^2	5.88
GR	GRADONATURA	m^2	0.16
RB	RILEVATO	m^2	0.20
RC	RILEVATO	m^2	1.59
SC	SCAVO	m^2	6.78
ST	MISTO STABILIZZATO S	m^2	0.61
o	ANTIGERMINANTE	m	13.81
b	BONIFICA	m	15.55
pp	PIANO DI POSA	m	26.51
sc	SCOTICO	m	12.20
sp	SUPERCOMPATTATO	m	13.81
su	SUBBALLAST	m	13.34
v	VEGETALE	m	6.23

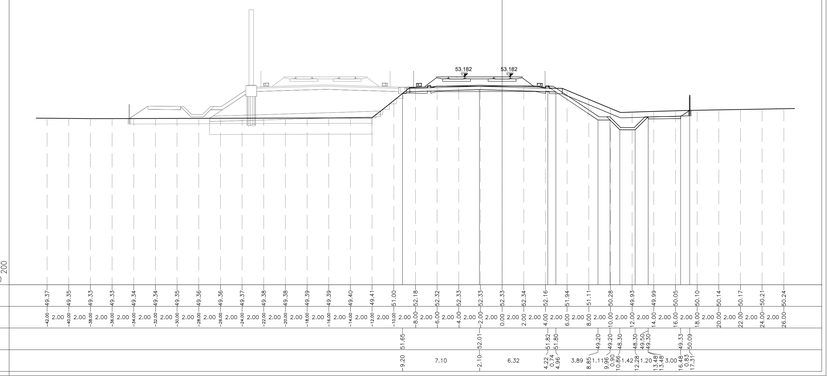

PROFILO AV BP

SEZIONE RI68A-2

PROGRESSIVA 36025.00

A	BALLAST	m^2	5.90
GR	GRADONATURA	m^2	0.12
RB	RILEVATO	m^2	0.19
RC	RILEVATO	m^2	1.34
SC	SCAVO	m^2	8.90
ST	MISTO STABILIZZATO S	m^2	0.60
o	ANTIGERMINANTE	m	13.81
b	BONIFICA	m	15.00
pp	PIANO DI POSA	m	26.77
sc	SCOTICO	m	12.29
sp	SUPERCOMPATTATO	m	13.81
su	SUBBALLAST	m	13.34
v	VEGETALE	m	6.18

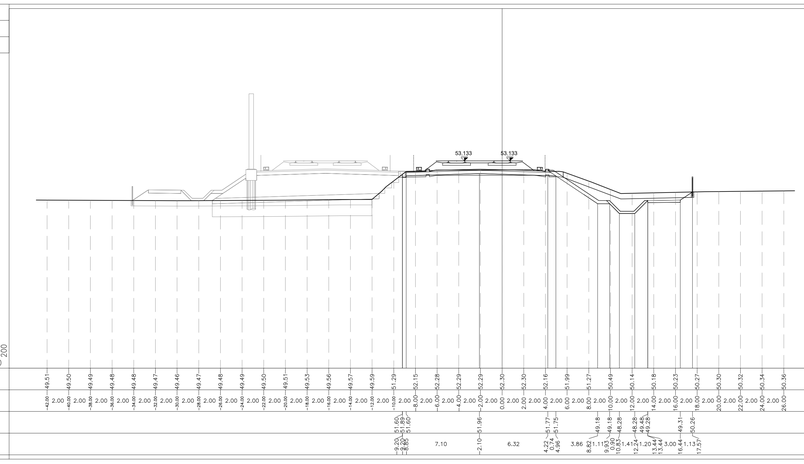

PROFILO AV BP

SEZIONE RI68A-3

PROGRESSIVA 36050.00

A	BALLAST	m^2	5.88
GR	GRADONATURA	m^2	0.14
RB	RILEVATO	m^2	0.19
RC	RILEVATO	m^2	0.09
SC	SCAVO	m^2	10.36
ST	MISTO STABILIZZATO S	m^2	0.60
o	ANTIGERMINANTE	m	13.81
b	BONIFICA	m	15.33
pp	PIANO DI POSA	m	26.85
sc	SCOTICO	m	12.64
sp	SUPERCOMPATTATO	m	13.81
su	SUBBALLAST	m	13.34
v	VEGETALE	m	6.14

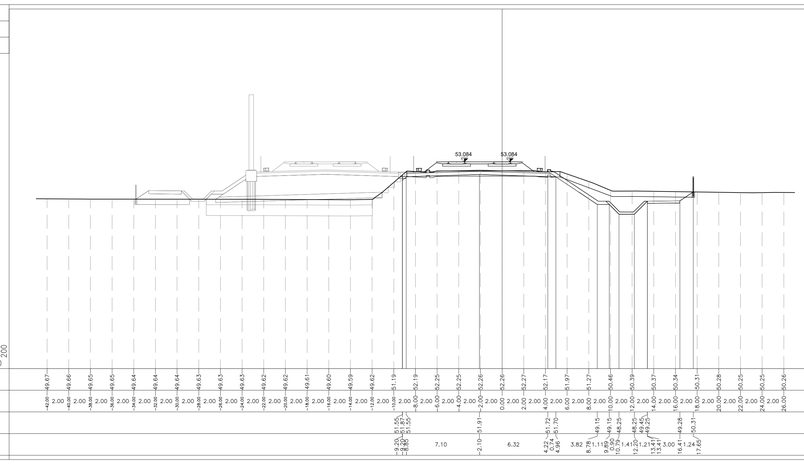

PROFILO AV BP

SEZIONE RI68A-4

PROGRESSIVA 36051.00

A	BALLAST	m^2	5.70
GR	GRADONATURA	m^2	0.15
RB	RILEVATO	m^2	0.18
RC	RILEVATO	m^2	1.22
SC	SCAVO	m^2	10.14
ST	MISTO STABILIZZATO S	m^2	0.60
o	ANTIGERMINANTE	m	13.81
b	BONIFICA	m	15.85
pp	PIANO DI POSA	m	26.85
sc	SCOTICO	m	12.66
sp	SUPERCOMPATTATO	m	13.81
su	SUBBALLAST	m	13.34
v	VEGETALE	m	6.18

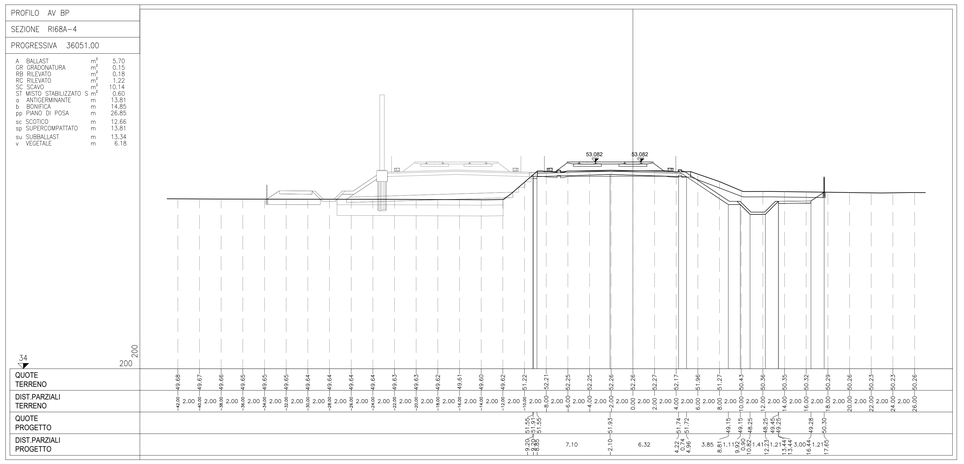

PROFILO AV BP

SEZIONE RI68A-5

PROGRESSIVA 36075.00

A	BALLAST	m^2	5.66
GR	GRADONATURA	m^2	0.16
RB	RILEVATO	m^2	0.19
RC	RILEVATO	m^2	0.97
SC	SCAVO	m^2	5.01
ST	MISTO STABILIZZATO S	m^2	0.60
o	ANTIGERMINANTE	m	13.81
b	BONIFICA	m	14.60
pp	PIANO DI POSA	m	26.11
sc	SCOTICO	m	12.29
sp	SUPERCOMPATTATO	m	13.81
su	SUBBALLAST	m	13.34
v	VEGETALE	m	6.12

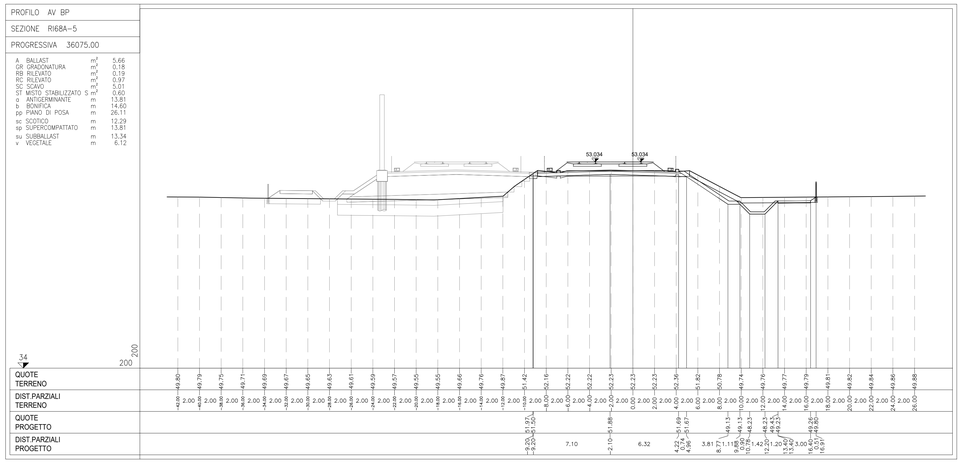

PROFILO AV BP

SEZIONE RI68A-6

PROGRESSIVA 36100.00

A	BALLAST	m^2	5.68
GR	GRADONATURA	m^2	0.23
RB	RILEVATO	m^2	0.31
RC	RILEVATO	m^2	0.62
SC	SCAVO	m^2	5.05
ST	MISTO STABILIZZATO S	m^2	0.60
o	ANTIGERMINANTE	m	13.81
b	BONIFICA	m	14.51
pp	PIANO DI POSA	m	25.66
sc	SCOTICO	m	8.65
sp	SUPERCOMPATTATO	m	13.81
su	SUBBALLAST	m	13.34
v	VEGETALE	m	6.09

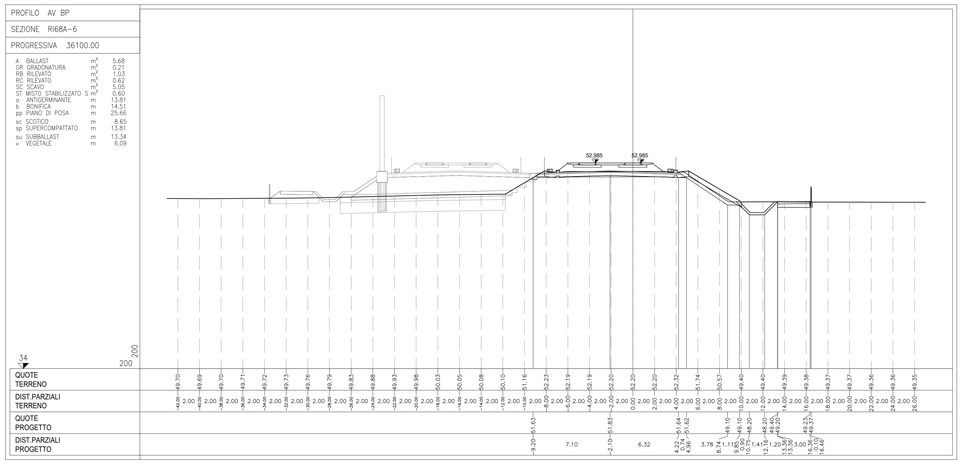

DISEGNI DI RIFERIMENTO

DESCRIZIONE	CODICE
RELAZIONE TECNICA GENERALE	IN1712E2RORI68A0001
RELAZIONE DI MODIFICA PD/PE	IN1712E2RORI68A0002
PLANIMETRIA STATO DI FATTO	IN1712E2PBRI68A0001
PLANIMETRIA DI PROGETTO	IN1712E2PBRI68A0002
PROFILO LONGITUDINALE	IN1712E2PZRI68A0001
SEZIONI TIPO E PARTICOLARI	IN1712E2WZRI68A0001
SEZIONI TRASVERSALI – TAV. 1	IN1712E2WSRI68A0001
SEZIONI TRASVERSALI – TAV. 2	IN1712E2WSRI68A0002
SEZIONI TRASVERSALI – TAV. 3	IN1712E2WSRI68A0003
SEZIONI TRASVERSALI – TAV. 4	IN1712E2WSRI68A0004
SEZIONI TRASVERSALI – TAV. 5	IN1712E2WSRI68A0005
TABULATI MOVIMENTI TERRA	IN1712E2TTRI68A0001
RELAZIONE IDRAULICA SMALTIMENTO ACQUE	IN1712E2RIRI68A4001
PLANIMETRIA IDRAULICA E SEZIONE	IN1712E2PZRI68A4001
PIANTA, SEZIONI E DETTAGLI BACINO DI LAMINAZIONE RI68A-BL01	IN1712E2PZRI68A4002

NOTE GENERALI

CARATTERISTICHE DEI MATERIALI

COMMITTENTE:

RFI RETE FERROVIARIA ITALIANA
GRUPPO FERROVIE DELLO STATO

ALTA SORVEGLIANZA:

ITALFERR
GRUPPO FERROVIE DELLO STATO

GENERAL CONTRACTOR:

Consorzio IricAV Due

INFRASTRUTTURE FERROVIARIE STRATEGICHE DEFINITE DALLA LEGGE OBIETTIVO N. 443/01

LINEA A.V. /A.C. TORINO-VENEZIA Tratta VERONA-PADOVA
Lotto funzionale Verona-Bivio Vicenza

PROGETTO ESECUTIVO

RILEVATI

RILEVATO FERROVIARIO A.V. DAL KM 36+000.00 AL KM 36+530.19

GENERALE

SEZIONI TRASVERSALI - TAV. 1

GENERAL CONTRACTOR	DIRETTORE LAVORI	SCALA :
IL PROGETTISTA INTEGRATORE Ing. Giovanni BALAVENDA Iscritto all'Ordine degli Ingegneri di Venezia n. 4289 Data: Maggio 2021	Consorzio IricAV Due Ing. Paolo CARMONA Data: Maggio 2021	1:200

COMMESSA	LOTTO	FASE	ENTE	TIPO DOC.	OPERA/DISCIPLINA	PROGR.	REV.	FOGLIO
IN17	12	E	12	W9	RI68A0	001	A	

VISTO CONSORZIO IRICAV DUE		
Consorzio IricAV Due	Firma Ing. Luca RANDOLFI	Data Maggio 2021

Progettazione :

Rev.	Descrizione	Redatto	Data	Verificato	Data	Approvato	Data	IL PROGETTISTA
A	EMISSIONE	Ghelmo	15/04/21	Cardani	15/04/21	Carbonari	15/04/21	Ing. Flavio BALDISSARA Ordine degli Ingegneri della Provincia di Venezia n. A2194
B								Data: 15/04/21
C								

CIG. 8377957CD1	CUP: J41E91000000009	File: IN1712E2WSRI68A0001A.DWG
Progetto cofinanziato dalla Unione Europea		Cod. origine: EDBO

Scala di plot:

TUTTI I DIRITTI DEL PRESENTE DOCUMENTO SONO RISERVATI: LA PRODUZIONE ANCHE PARZIALE È VIETATA