SEZIONI TRASVERSALI TAV. 3/4

Scala 1:200

PROFILO AV BP

SEZIONE RI73A-13

PROGRESSIVA 38950.00

A BALLAST	m²	6.11
RB RILEVATO	m²	0.24
RC RILEVATO	m²	3.45
SC SCAVO	m²	17.43
ST MISTO STABILIZZATO S	m²	2.00
a ANTIGERMINANTE	m	12.00
b BONIFICA	m	13.20
pp PIANO DI POSA	m	12.81
sc SCOTICO	m	34.14
sp SUPERCOMPATTATO	m	12.00
su SUBBALLAST	m	12.00

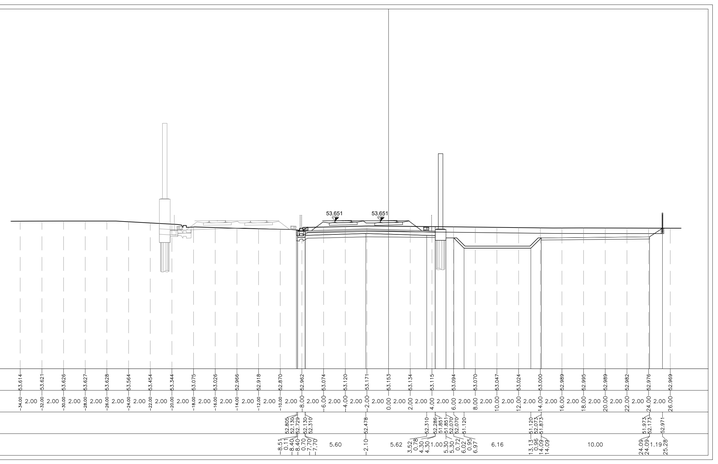

PROFILO AV BP

SEZIONE RI73A-14

PROGRESSIVA 38975.00

A BALLAST	m²	6.16
RB RILEVATO	m²	0.27
RC RILEVATO	m²	4.18
SC SCAVO	m²	14.15
ST MISTO STABILIZZATO S	m²	0.59
a ANTIGERMINANTE	m	11.98
b BONIFICA	m	13.35
pp PIANO DI POSA	m	12.89
sc SCOTICO	m	27.51
sp SUPERCOMPATTATO	m	11.98
su SUBBALLAST	m	11.98

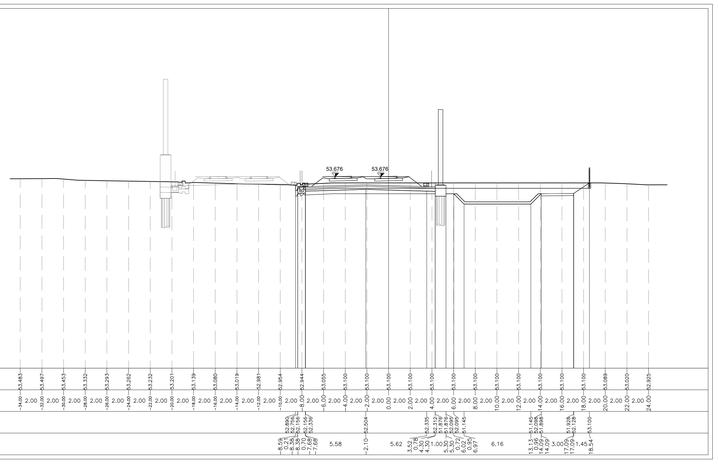

PROFILO AV BP

SEZIONE RI73A-15

PROGRESSIVA 38998.22

A BALLAST	m²	6.16
RB RILEVATO	m²	0.25
RC RILEVATO	m²	4.45
SC SCAVO	m²	13.81
ST MISTO STABILIZZATO S	m²	0.60
a ANTIGERMINANTE	m	11.97
b BONIFICA	m	13.05
pp PIANO DI POSA	m	12.87
sc SCOTICO	m	27.17
sp SUPERCOMPATTATO	m	11.97
su SUBBALLAST	m	11.97

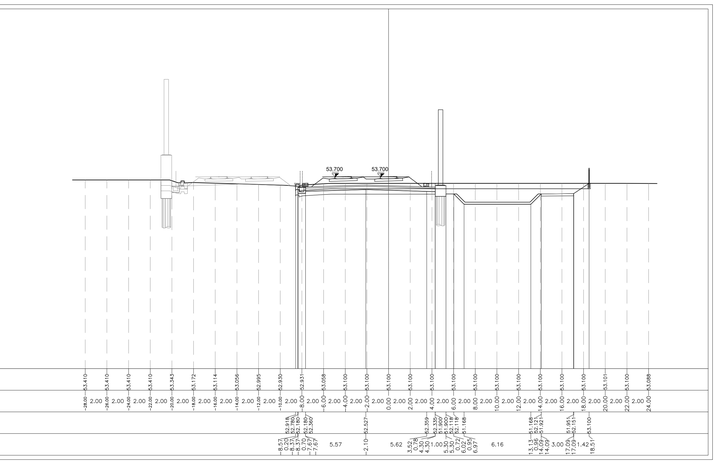

PROFILO AV BP

SEZIONE RI73A-16

PROGRESSIVA 39000.00

A BALLAST	m²	6.09
RB RILEVATO	m²	0.26
RC RILEVATO	m²	4.51
SC SCAVO	m²	13.82
ST MISTO STABILIZZATO S	m²	0.60
a ANTIGERMINANTE	m	11.97
b BONIFICA	m	13.06
pp PIANO DI POSA	m	12.88
sc SCOTICO	m	27.16
sp SUPERCOMPATTATO	m	11.97
su SUBBALLAST	m	11.97

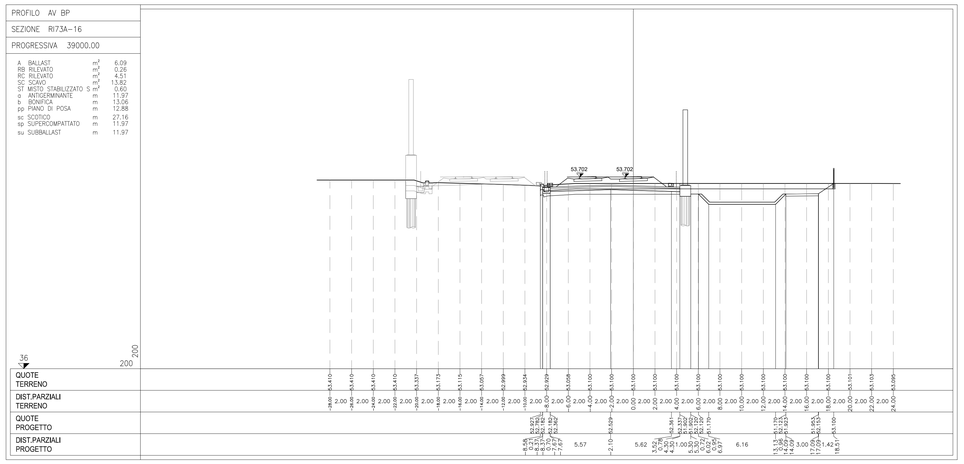

PROFILO AV BP

SEZIONE RI73A-17

PROGRESSIVA 39025.00

A BALLAST	m²	6.08
RB RILEVATO	m²	0.31
RC RILEVATO	m²	3.66
SC SCAVO	m²	17.55
ST MISTO STABILIZZATO S	m²	1.26
a ANTIGERMINANTE	m	11.95
b BONIFICA	m	13.40
pp PIANO DI POSA	m	13.07
sc SCOTICO	m	30.55
sp SUPERCOMPATTATO	m	11.95
su SUBBALLAST	m	11.95

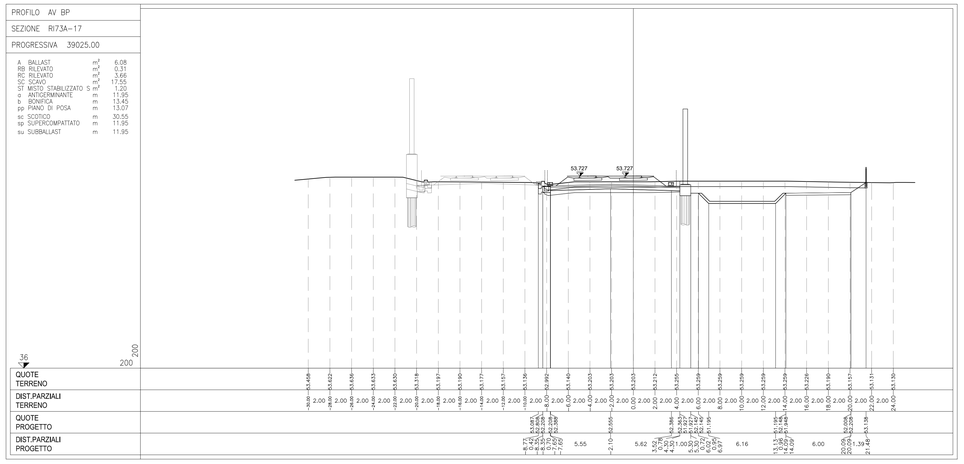

PROFILO AV BP

SEZIONE RI73A-18

PROGRESSIVA 39048.22

A BALLAST	m²	5.88
RB RILEVATO	m²	0.26
RC RILEVATO	m²	2.68
SC SCAVO	m²	15.86
ST MISTO STABILIZZATO S	m²	0.61
a ANTIGERMINANTE	m	11.93
b BONIFICA	m	13.34
pp PIANO DI POSA	m	12.99
sc SCOTICO	m	27.50
sp SUPERCOMPATTATO	m	11.93
su SUBBALLAST	m	11.93

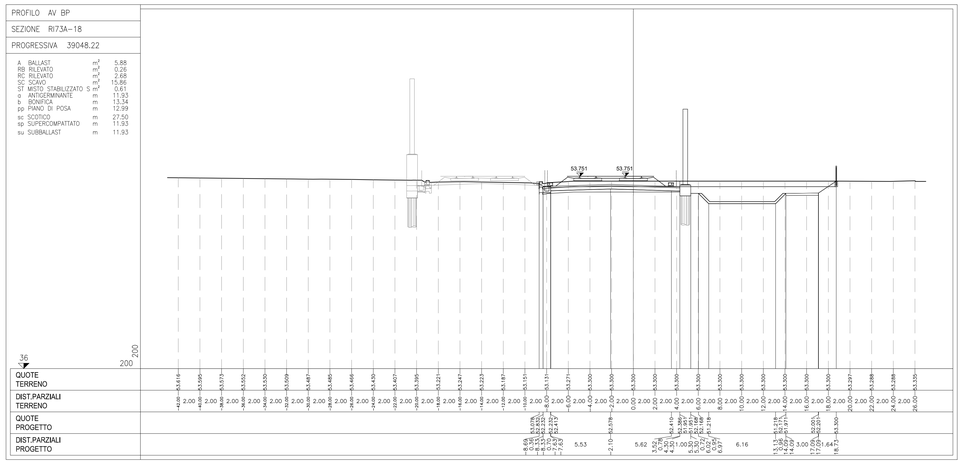

DISEGNI DI RIFERIMENTO

DESCRIZIONE	CODICE
RELAZIONE TECNICA GENERALE	IN1712E2RORI73A0001
RELAZIONE DI MODIFICA PD/PE	IN1712E2RORI73A0002
PLANIMETRIA STATO DI FATTO	IN1712E2PBRI73A0001
PLANIMETRIA DI PROGETTO	IN1712E2PBRI73A0002
PROFILO LONGITUDINALE	IN1712E2FZRI73A0001
SEZIONI TIPO E PARTICOLARI	IN1712E2WZRI73A0001
SEZIONI TRASVERSALI – TAV. 1	IN1712E2WXRI73A0001
SEZIONI TRASVERSALI – TAV. 2	IN1712E2WZRI73A0002
SEZIONI TRASVERSALI – TAV. 3	IN1712E2WZRI73A0003
SEZIONI TRASVERSALI – TAV. 4	IN1712E2WZRI73A0004
TABULATI MOVIMENTI TERRA	IN1712E2TTRI73A0001

NOTE GENERALI

CARATTERISTICHE DEI MATERIALI

COMMITTENTE:

RFI RETE FERROVIARIA ITALIANA
GRUPPO FERROVIE DELLO STATO

ALTA SORVEGLIANZA:

ITALFERR
GRUPPO FERROVIE DELLO STATO

GENERAL CONTRACTOR:

IRICAV2

INFRASTRUTTURE FERROVIARIE STRATEGICHE DEFINITE DALLA LEGGE OBIETTIVO N. 443/01

LINEA A.V. /A.C. TORINO-VENEZIA Tratta VERONA-PADOVA
Lotto funzionale Verona-Bivio Vicenza

PROGETTO ESECUTIVO

RILEVATI

RILEVATO FERROVIARIO A.V. DAL KM 38+725.00 AL KM 39+161.62

GENERALE

SEZIONI TRASVERSALI - TAV. 3

GENERAL CONTRACTOR		DIRETTORE LAVORI	SCALA :
IL PROGETTISTA INTEGRATORE Ing. Giovanni MASLACHIDA ALBO INGEGNERI PROV. CATANIA n. A5509 Data: Novembre 2022	Consorzio Iricav Due Ing. Paolo CARMONA Data: Novembre 2022		1:200

COMMESSA	LOTTO	FASE	ENTE	TIPO DOC.	OPERA/DISCIPLINA	PROGR.	REV.	FOGLIO
IN17	12	E	12	W9	RI73A0	003	B	

IRICAV2

VISTO CONSORZIO IRICAV DUE

Firma	Data
Ing. Stefano MILLOGATO	Novembre 2022

Progettazione :

Rev.	Descrizione	Redatto	Data	Verificato	Data	Approvato	Data	IL PROGETTISTA
A	EMISSIONE	Ghelmo	07/05/21	Gordani	07/05/21	Galvanin	07/05/21	Ing. Paolo BAGNARA Ordine degli Ingegneri della Prov. di Bologna n. A1184
B	REVISIONE FASTTICA	Bonaiti	11/11/22	Gordani	11/11/22	Galvanin	11/11/22	
C								

CIG. 8377937CD1	CUP: J41B91000000009	File: IN1712E2RHWI73A0003B.DWG
		Cod. origine: CZCK3

Progetto cofinanziato dalla Unione Europea

Scala di plot:

TUTTI I DIRITTI DEL PRESENTE DOCUMENTO SONO RISERVATI. LA PRODUZIONE ANCHE PARZIALE È VIETATA