PROFILO AV BP
SEZIONE TR01-10
PROGRESSIVA 4225.00

SV SCAVO FASE 1 m² 28.36
SV SCAVO FASE 3 m² 46.29

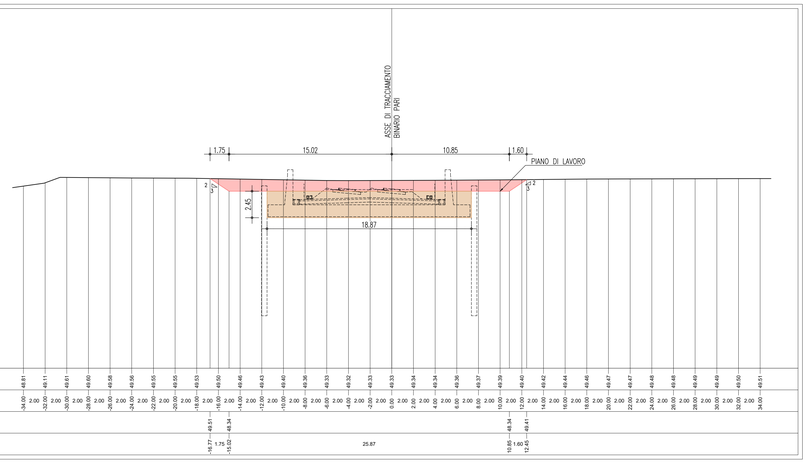

PROFILO AV BP
SEZIONE TR01-13
PROGRESSIVA 4300.00

SV SCAVO FASE 1 m² 35.63
SV SCAVO FASE 3 m² 57.13

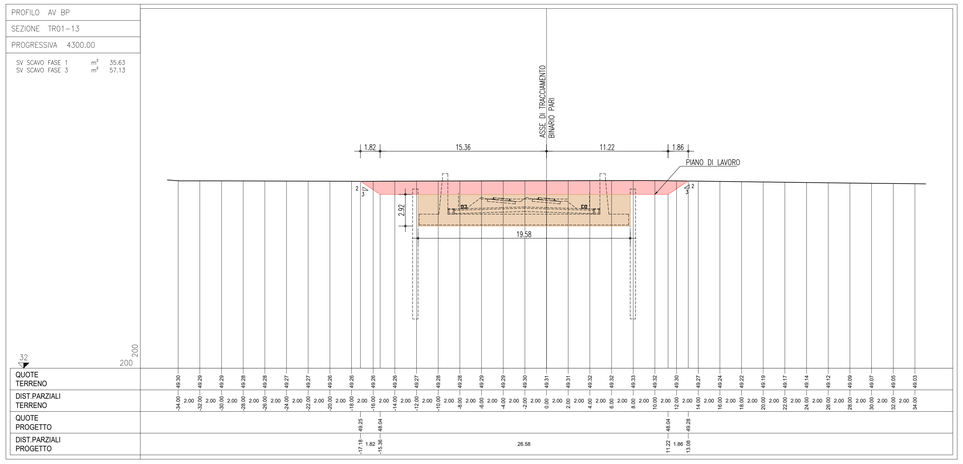

PROFILO AV BP
SEZIONE TR01-11
PROGRESSIVA 4250.00

SV SCAVO FASE 1 m² 27.81
SV SCAVO FASE 3 m² 46.08

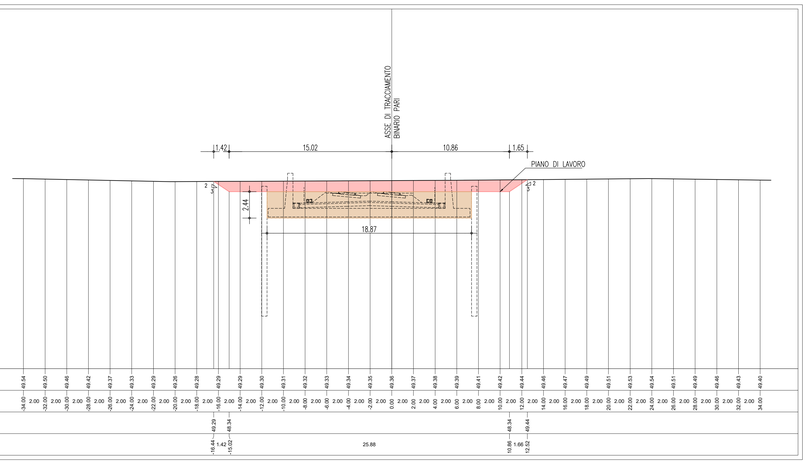

PROFILO AV BP
SEZIONE TR01-14
PROGRESSIVA 4325.00

SV SCAVO FASE 1 m² 42.73
SV SCAVO FASE 3 m² 57.51

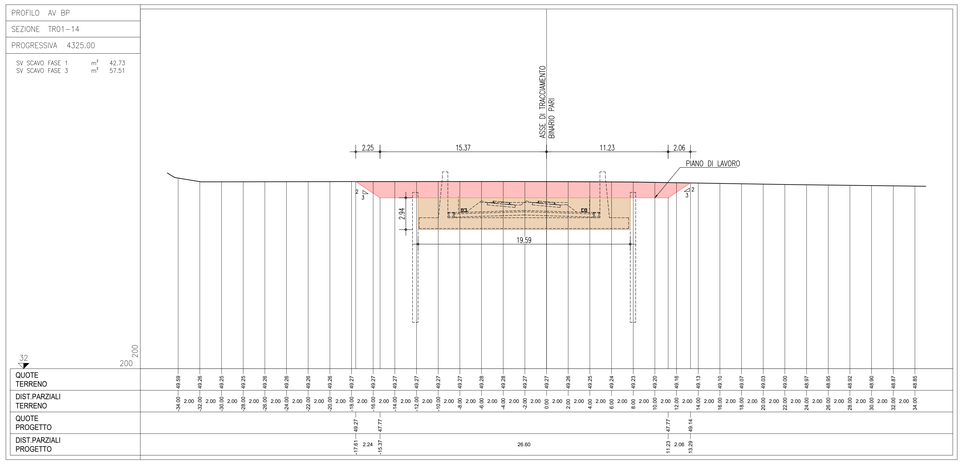

PROFILO AV BP
SEZIONE TR01-12
PROGRESSIVA 4275.00

SV SCAVO FASE 1 m² 40.51
SV SCAVO FASE 3 m² 51.40

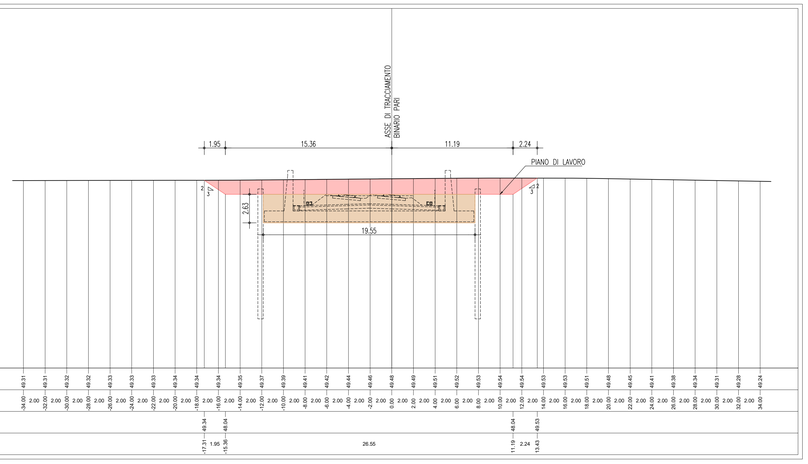

PROFILO AV BP
SEZIONE TR01-15
PROGRESSIVA 4342.53

SV SCAVO FASE 1 m² 39.71
SV SCAVO FASE 3 m² 61.45

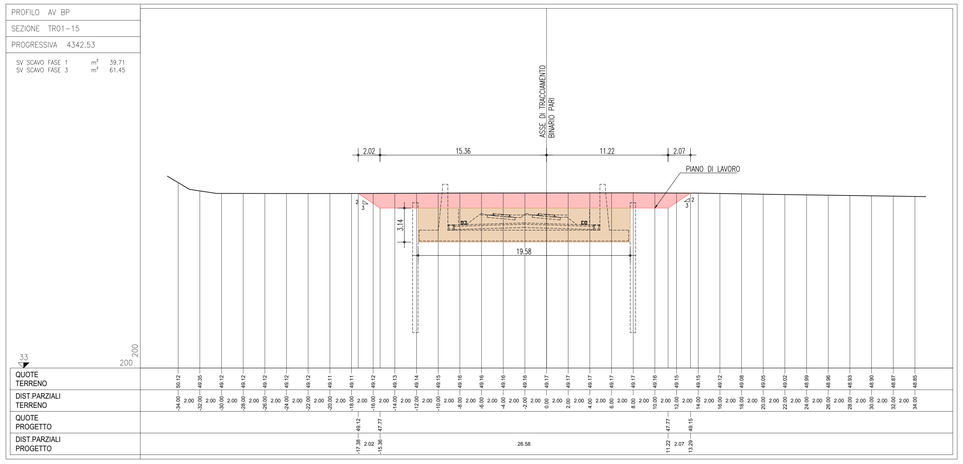

DISEGNI DI RIFERIMENTO

TR00 – TRINCEE DI APPROCCIO ALLA GALLERIA ARTIFICIALE S.MARTINO Pianta scavi TAV. 1	IN1712E2P9TR0001001
TR00 – TRINCEE DI APPROCCIO ALLA GALLERIA ARTIFICIALE S.MARTINO Pianta scavi TAV. 2	IN1712E2P9TR0001002
TR00 – TRINCEE DI APPROCCIO ALLA GALLERIA ARTIFICIALE S.MARTINO Pianta scavi TAV. 3	IN1712E2P9TR0001003
TR00 – TRINCEE DI APPROCCIO ALLA GALLERIA ARTIFICIALE S.MARTINO Pianta scavi TAV. 4	IN1712E2P9TR0001004
TR00 – TRINCEE DI APPROCCIO ALLA GALLERIA ARTIFICIALE S.MARTINO Pianta scavi TAV. 5	IN1712E2P9TR0001005
TR00 – TRINCEE DI APPROCCIO ALLA GALLERIA ARTIFICIALE S.MARTINO Pianta scavi TAV. 6	IN1712E2P9TR0001005
TR00 – TRINCEE DI APPROCCIO ALLA GALLERIA ARTIFICIALE S.MARTINO Sezioni di scavo Tav. 1	IN1712E2W9TR0001001
TR00 – TRINCEE DI APPROCCIO ALLA GALLERIA ARTIFICIALE S.MARTINO Sezioni di scavo Tav. 2	IN1712E2W9TR0001002
TR00 – TRINCEE DI APPROCCIO ALLA GALLERIA ARTIFICIALE S.MARTINO Sezioni di scavo Tav. 3	IN1712E2W9TR0001003
TR00 – TRINCEE DI APPROCCIO ALLA GALLERIA ARTIFICIALE S.MARTINO Sezioni di scavo Tav. 4	IN1712E2W9TR0001004
TR00 – TRINCEE DI APPROCCIO ALLA GALLERIA ARTIFICIALE S.MARTINO Sezioni di scavo Tav. 5	IN1712E2W9TR0001005
TR00 – TRINCEE DI APPROCCIO ALLA GALLERIA ARTIFICIALE S.MARTINO Sezioni di scavo Tav. 6	IN1712E2W9TR0001006
TR00 – TRINCEE DI APPROCCIO ALLA GALLERIA ARTIFICIALE S.MARTINO Sezioni di scavo Tav. 7	IN1712E2W9TR0001007
TR00 – TRINCEE DI APPROCCIO ALLA GALLERIA ARTIFICIALE S.MARTINO Sezioni di scavo Tav. 8	IN1712E2W9TR0001008
TR00 – TRINCEE DI APPROCCIO ALLA GALLERIA ARTIFICIALE S.MARTINO Sezioni di scavo Tav. 9	IN1712E2W9TR0001009
TR00 – TRINCEE DI APPROCCIO ALLA GALLERIA ARTIFICIALE S.MARTINO Sezioni di scavo Tav. 10	IN1712E2W9TR0001010
TR00 – TRINCEE DI APPROCCIO ALLA GALLERIA ARTIFICIALE S.MARTINO Sezioni di scavo Tav. 11	IN1712E2W9TR0001010
TR00 – TRINCEE DI APPROCCIO ALLA GALLERIA ARTIFICIALE S.MARTINO Sezioni di scavo Tav. 12	IN1712E2W9TR0001010
TR00 – TRINCEE DI APPROCCIO ALLA GALLERIA ARTIFICIALE S.MARTINO Sezioni di scavo Tav. 13	IN1712E2W9TR0001010
TR00 – TRINCEE DI APPROCCIO ALLA GALLERIA ARTIFICIALE S.MARTINO Sezioni di scavo Tav. 14	IN1712E2W9TR0001010

NOTE GENERALI

LEGENDA MOVIMENTI TERRA

- A) SCAVO FASE 1 - REALIZZAZIONE CORDOLI GUIDA
- B) RILEVATO (FASE 1) - REALIZZAZIONE CORDOLI GUIDA
- C) SCAVO FASE 2 - REALIZZAZIONE TRAVE DI CORONAMENTO E COPERTURA
- D) FASE 2 - RIMOZIONE RILEVATO DI FASE 1 - REALIZZAZIONE TRAVE DI CORONAMENTO E COPERTURA
- D) FASE 3 - RIMOZIONE RILEVATO DI FASE 1 - REALIZZAZIONE STRUTTURE INTERNE
- D) SCAVO FASE 3

CARATTERISTICHE DEI MATERIALI

COMMITTENTE:

RFI RETE FERROVIARIA ITALIANA
GRUPPO FERROVIE DELLO STATO

ALTA SORVEGLIANZA:

ITALFERR
GRUPPO FERROVIE DELLO STATO

GENERAL CONTRACTOR:

Consorzio IricavDue

INFRASTRUTTURE FERROVIARIE STRATEGICHE DEFINITE DALLA LEGGE OBIETTIVO N. 443/01

LINEA A.V. /A.C. TORINO-VENEZIA *Tratta* **VERONA-PADOVA**
Lotto funzionale Verona-Bivio Vicenza

PROGETTO ESECUTIVO

TR - TRINCEE
TR00 - TRINCEE DI APPROCCIO ALLA GALLERIA ARTIFICIALE S.MARTINO
GENERALE
Sezioni di scavo Tav. 2

GENERAL CONTRACTOR	DIRETTORE LAVORI	SCALA :
IL PROGETTISTA INTEGRATORE Ing. Luca BALAVENDA Dott. Ingegnere dei Ingegneri di Venezia n. 4289 Data: Sept. 2021	Consorzio Iricav Due Ing. Paolo CARMONA Data: Ottobre 2021	1:200

COMMESSA	LOTTO	FASE	ENTE	TIPO DOC.	OPERA/DISCIPLINA	PROGR.	REV.	FOGLIO
IN17	12	E	I2	WO	TR0001	002	A	

VISTO CONSORZIO IRICAV DUE

	Firma	Data
Consorzio IricavDue	Ing. Luca RANDOLFI	Ottobre 2021

Progettazione :

Rev.	Descrizione	Redatto	Data	Verificato	Data	Approvato	Data	IL PROGETTISTA
A	EMISSIONE	S. PADO	29/10/21	L. ALFER	29/10/21	P. GIOVARDI	29/10/21	Ing. Luca BALAVENDA Dottore Ingegnere Ordine Ingegneri Venezia n. A3289
B								
C								
D								

CIG. 8377937CD1 | CUP: J41E91000000009 | File: IN1712E2W9TR0001001C_01.DWG | Cod. origine: 00001

Progetto cofinanziato dalla Unione Europea

Scala di plot:

TUTTI I DIRITTI DEL PRESENTE DOCUMENTO SONO RISERVATI. LA PRODUZIONE ANCHE PARZIALE È VIETATA