PROFILO AV BP — SEZIONE TR03-7 — PROGRESSIVA 4650.00

SV SCAVO FASE 1 m² 66.87
SV SCAVO FASE 3 m² 123.72

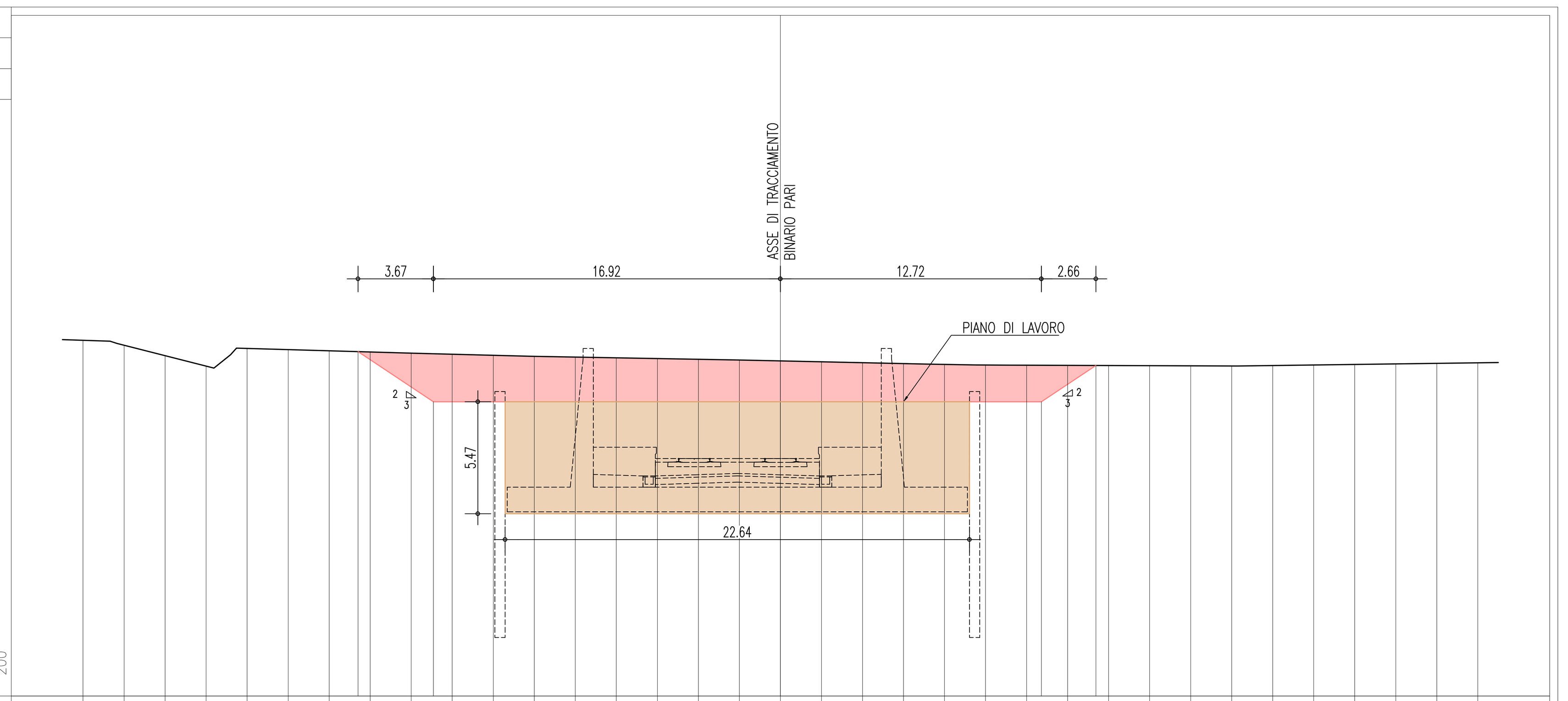

DIST.PARZIALI TERRENO	QUOTE TERRENO	DIST.
-34.00	49.35	2.00
-32.00	49.11	2.00
-30.00	48.60	2.00
-28.00	48.09	2.00
-26.00	48.95	2.00
-24.00	48.89	2.00
-22.00	48.84	2.00
-20.00	48.78	2.00
-18.00	48.72	2.00
-16.00	48.67	2.00
-14.00	48.62	2.00
-12.00	48.56	2.00
-10.00	48.53	2.00
-8.00	48.49	2.00
-6.00	48.46	2.00
-4.00	48.42	2.00
-2.00	48.39	2.00
0.00	48.34	2.00
2.00	48.30	2.00
4.00	48.26	2.00
6.00	48.21	2.00
8.00	48.17	2.00
10.00	48.14	2.00
12.00	48.13	2.00
14.00	48.13	2.00
16.00	48.12	2.00
18.00	48.11	2.00
20.00	48.10	2.00
22.00	48.10	2.00
24.00	48.12	2.00
26.00	48.14	2.00
28.00	48.17	2.00
30.00	48.20	2.00
32.00	48.22	2.00
34.00	48.25	

DIST.PARZIALI PROGETTO	QUOTE PROGETTO	DIST.
-20.59	48.80	3.67
-16.92	46.35	29.64
12.72	46.35	2.66
15.38	48.12	

PROFILO AV BP — SEZIONE TR03-8 — PROGRESSIVA 4675.00

SV SCAVO FASE 1 m² 63.87
SV SCAVO FASE 3 m² 130.25

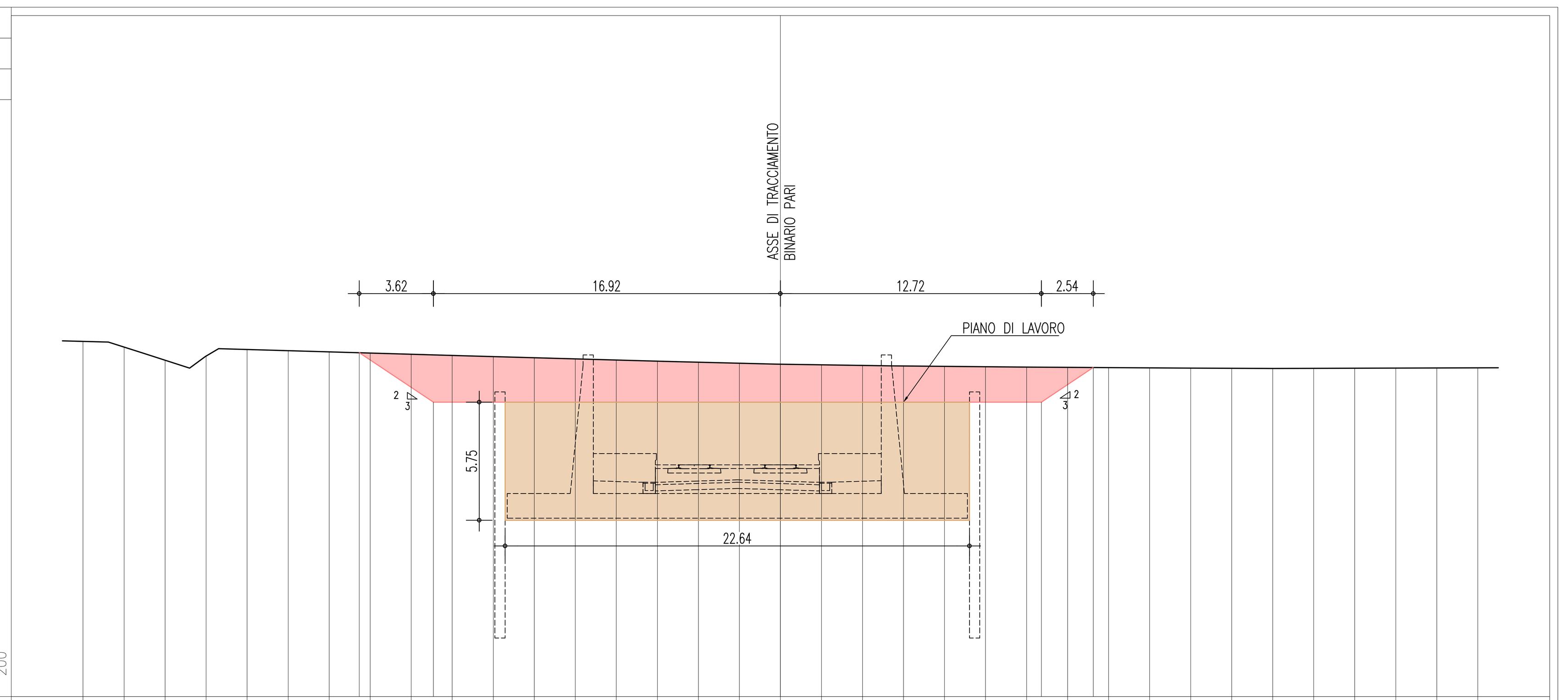

DIST.PARZIALI TERRENO	QUOTE TERRENO	DIST.
-34.00	49.31	2.00
-32.00	49.04	2.00
-30.00	48.40	2.00
-28.00	48.60	2.00
-26.00	48.92	2.00
-24.00	48.86	2.00
-22.00	48.80	2.00
-20.00	48.75	2.00
-18.00	48.69	2.00
-16.00	48.63	2.00
-14.00	48.57	2.00
-12.00	48.52	2.00
-10.00	48.46	2.00
-8.00	48.40	2.00
-6.00	48.35	2.00
-4.00	48.30	2.00
-2.00	48.25	2.00
0.00	48.20	2.00
2.00	48.17	2.00
4.00	48.14	2.00
6.00	48.12	2.00
8.00	48.10	2.00
10.00	48.08	2.00
12.00	48.06	2.00
14.00	48.05	2.00
16.00	48.04	2.00
18.00	48.03	2.00
20.00	48.01	2.00
22.00	48.00	2.00
24.00	47.99	2.00
26.00	48.00	2.00
28.00	48.00	2.00
30.00	48.01	2.00
32.00	48.01	2.00
34.00	48.02	

DIST.PARZIALI PROGETTO	QUOTE PROGETTO	DIST.
-20.54	48.76	3.62
-16.92	46.35	29.64
12.72	46.35	2.54
15.26	48.04	

PROFILO AV BP — SEZIONE TR03-9 — PROGRESSIVA 4700.00

SV SCAVO FASE 1 m² 47.32
SV SCAVO FASE 2 m² 28.46
SV SCAVO FASE 3 m² 73.53

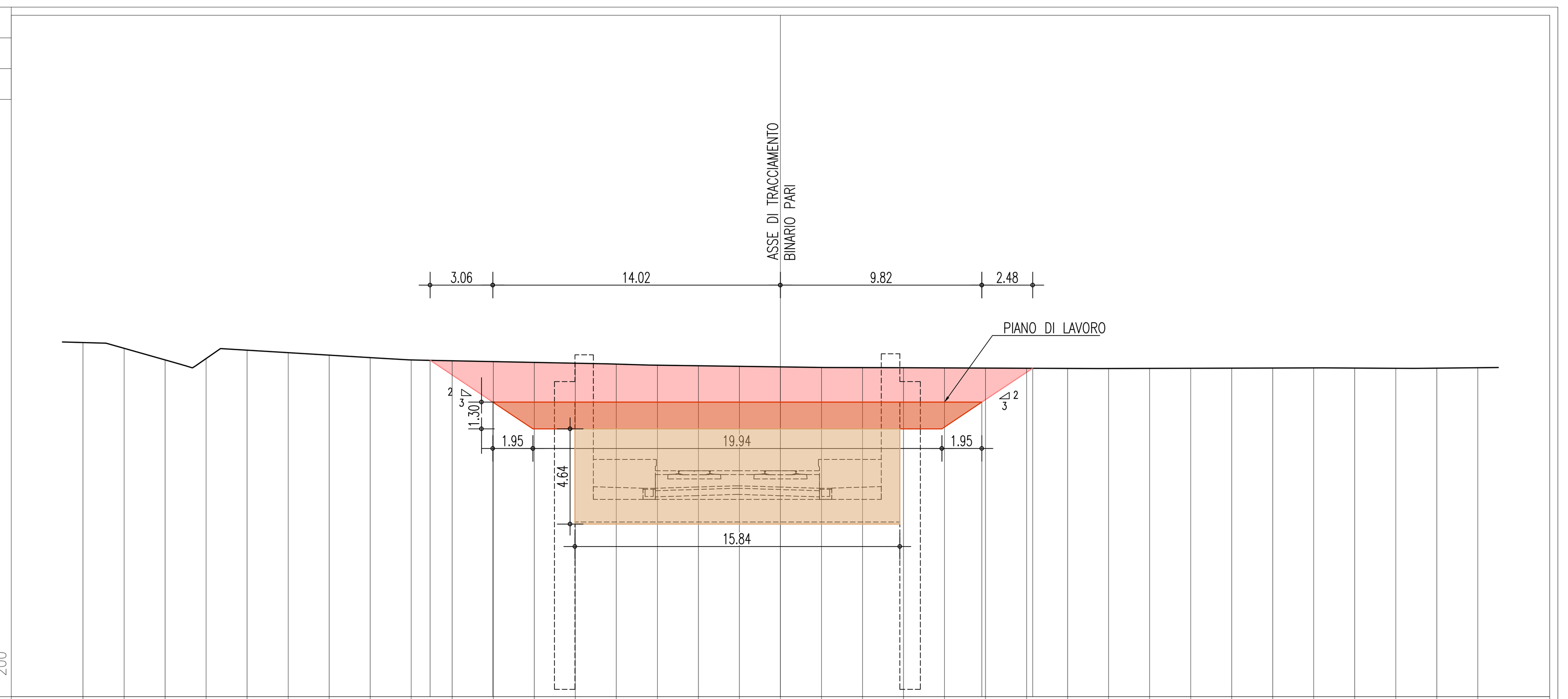

DIST.PARZIALI TERRENO	QUOTE TERRENO	DIST.
-34.00	49.25	2.00
-32.00	48.97	2.00
-30.00	48.41	2.00
-28.00	48.48	2.00
-26.00	48.88	2.00
-24.00	48.76	2.00
-22.00	48.64	2.00
-20.00	48.52	2.00
-18.00	48.41	2.00
-16.00	48.37	2.00
-14.00	48.33	2.00
-12.00	48.29	2.00
-10.00	48.24	2.00
-8.00	48.20	2.00
-6.00	48.15	2.00
-4.00	48.12	2.00
-2.00	48.10	2.00
0.00	48.07	2.00
2.00	48.04	2.00
4.00	48.03	2.00
6.00	48.03	2.00
8.00	48.02	2.00
10.00	48.01	2.00
12.00	48.00	2.00
14.00	48.00	2.00
16.00	47.99	2.00
18.00	48.00	2.00
20.00	48.00	2.00
22.00	48.01	2.00
24.00	48.01	2.00
26.00	48.02	2.00
28.00	48.01	2.00
30.00	48.00	2.00
32.00	48.01	2.00
34.00	48.03	

DIST.PARZIALI PROGETTO	QUOTE PROGETTO	DIST.
-17.08	48.39	3.06
-14.02	46.35	23.84
9.82	46.35	2.48
12.30	48.00	

PROFILO AV BP — SEZIONE TR03-10 — PROGRESSIVA 4725.00

SV SCAVO FASE 1 m² 46.53
SV SCAVO FASE 2 m² 28.46
SV SCAVO FASE 3 m² 78.09

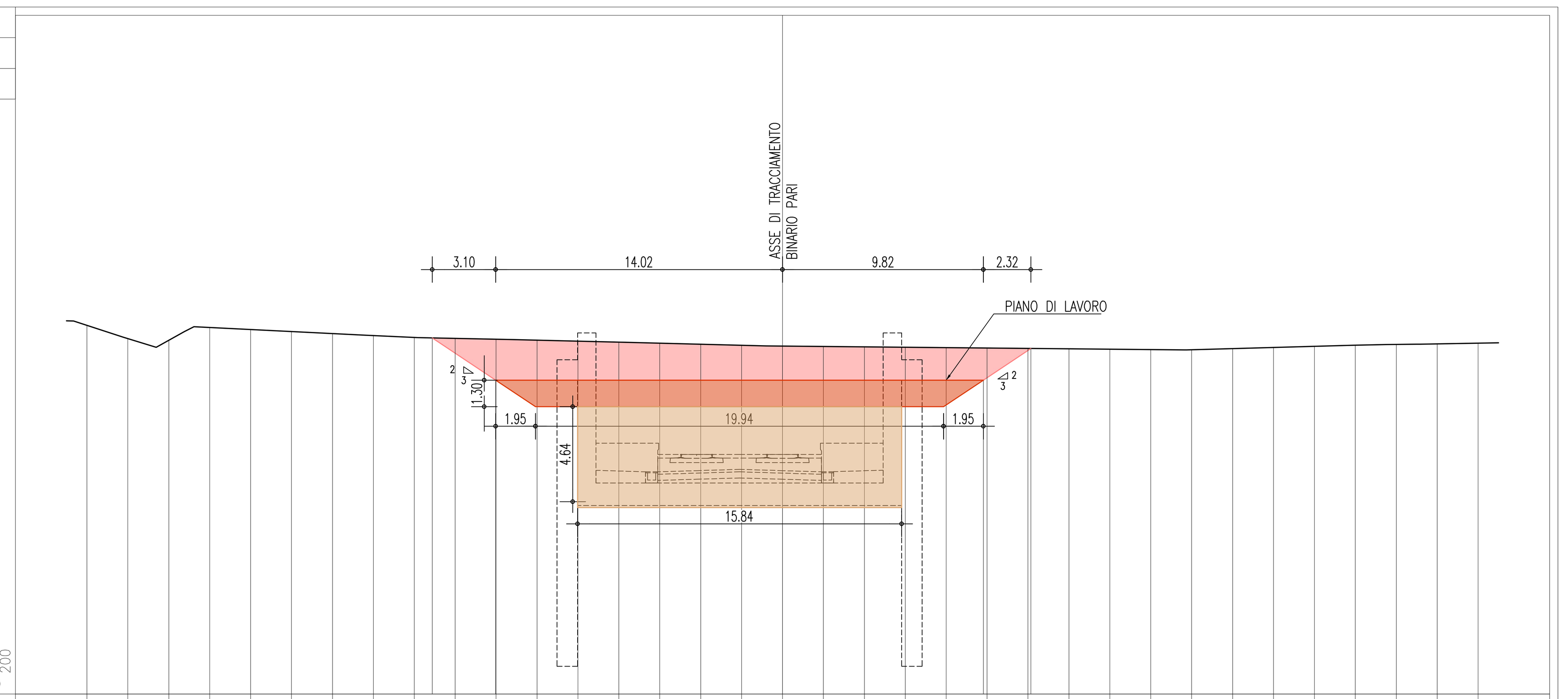

DIST.PARZIALI TERRENO	QUOTE TERRENO	DIST.
-34.00	49.03	2.00
-32.00	48.38	2.00
-30.00	48.30	2.00
-28.00	48.92	2.00
-26.00	48.83	2.00
-24.00	48.73	2.00
-22.00	48.63	2.00
-20.00	48.53	2.00
-18.00	48.44	2.00
-16.00	48.39	2.00
-14.00	48.35	2.00
-12.00	48.31	2.00
-10.00	48.26	2.00
-8.00	48.21	2.00
-6.00	48.16	2.00
-4.00	48.11	2.00
-2.00	48.05	2.00
0.00	48.01	2.00
2.00	48.00	2.00
4.00	47.98	2.00
6.00	47.96	2.00
8.00	47.94	2.00
10.00	47.92	2.00
12.00	47.90	2.00
14.00	47.88	2.00
16.00	47.86	2.00
18.00	47.84	2.00
20.00	47.83	2.00
22.00	47.89	2.00
24.00	47.95	2.00
26.00	48.00	2.00
28.00	48.06	2.00
30.00	48.10	2.00
32.00	48.13	2.00
34.00	48.16	

DIST.PARZIALI PROGETTO	QUOTE PROGETTO	DIST.
-17.12	48.42	3.10
-14.02	46.35	23.84
9.82	46.35	2.32
12.14	47.90	

PROFILO AV BP — SEZIONE TR03-11 — PROGRESSIVA 4750.00

SV SCAVO FASE 1 m² 49.66
SV SCAVO FASE 2 m² 28.46
SV SCAVO FASE 3 m² 28.66

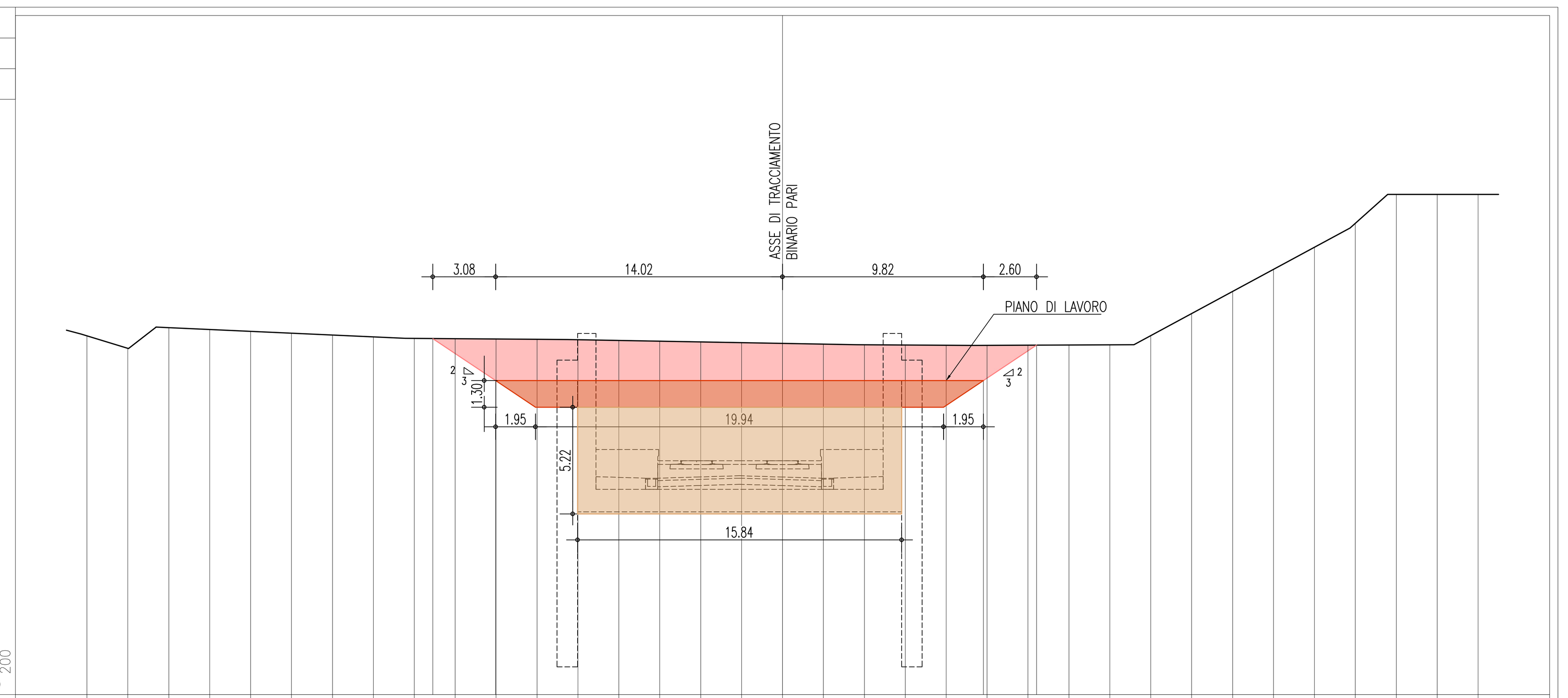

DIST.PARZIALI TERRENO	QUOTE TERRENO	DIST.
-34.00	48.54	2.00
-32.00	47.92	2.00
-30.00	48.93	2.00
-28.00	48.84	2.00
-26.00	48.75	2.00
-24.00	48.66	2.00
-22.00	48.57	2.00
-20.00	48.48	2.00
-18.00	48.41	2.00
-16.00	48.39	2.00
-14.00	48.38	2.00
-12.00	48.37	2.00
-10.00	48.35	2.00
-8.00	48.31	2.00
-6.00	48.27	2.00
-4.00	48.24	2.00
-2.00	48.20	2.00
0.00	48.16	2.00
2.00	48.13	2.00
4.00	48.10	2.00
6.00	48.09	2.00
8.00	48.08	2.00
10.00	48.07	2.00
12.00	48.08	2.00
14.00	48.09	2.00
16.00	48.10	2.00
18.00	48.55	2.00
20.00	49.63	2.00
22.00	50.71	2.00
24.00	51.79	2.00
26.00	52.87	2.00
28.00	54.04	2.00
30.00	55.45	2.00
32.00	55.45	2.00
34.00	55.45	

DIST.PARZIALI PROGETTO	QUOTE PROGETTO	DIST.
-17.10	48.40	3.08
-14.02	46.35	23.84
9.82	46.35	2.60
12.42	48.08	

PROFILO AV BP — SEZIONE TR03-12 — PROGRESSIVA 4775.00

SV SCAVO FASE 1 m² 53.73
SV SCAVO FASE 2 m² 28.46
SV SCAVO FASE 3 m² 85.64

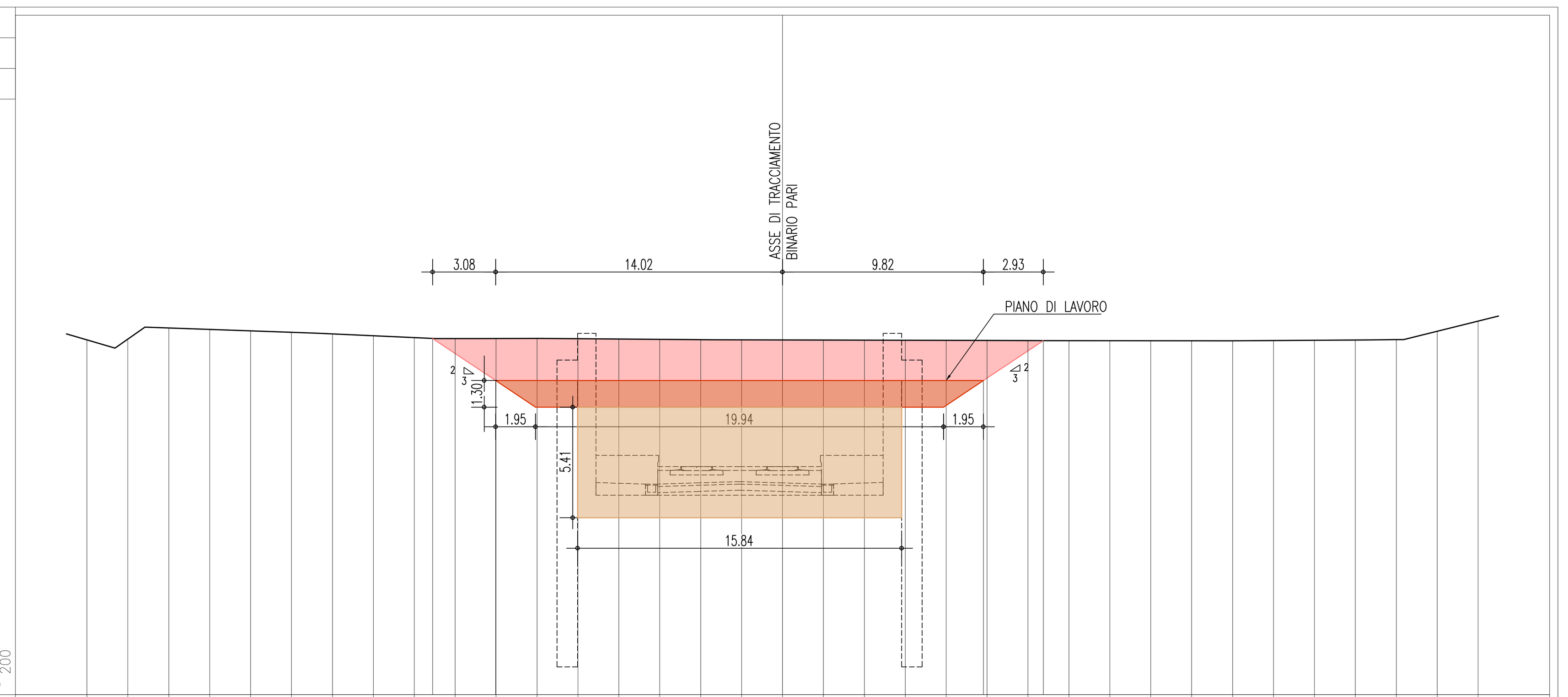

DIST.PARZIALI TERRENO	QUOTE TERRENO	DIST.
-34.00	48.34	2.00
-32.00	48.38	2.00
-30.00	48.92	2.00
-28.00	48.85	2.00
-26.00	48.78	2.00
-24.00	48.71	2.00
-22.00	48.63	2.00
-20.00	48.54	2.00
-18.00	48.44	2.00
-16.00	48.40	2.00
-14.00	48.40	2.00
-12.00	48.41	2.00
-10.00	48.39	2.00
-8.00	48.38	2.00
-6.00	48.36	2.00
-4.00	48.34	2.00
-2.00	48.34	2.00
0.00	48.33	2.00
2.00	48.33	2.00
4.00	48.32	2.00
6.00	48.32	2.00
8.00	48.31	2.00
10.00	48.31	2.00
12.00	48.30	2.00
14.00	48.30	2.00
16.00	48.30	2.00
18.00	48.29	2.00
20.00	48.29	2.00
22.00	48.29	2.00
24.00	48.30	2.00
26.00	48.32	2.00
28.00	48.33	2.00
30.00	48.35	2.00
32.00	48.76	2.00
34.00	49.25	

DIST.PARZIALI PROGETTO	QUOTE PROGETTO	DIST.
-17.10	48.40	3.08
-14.02	46.35	23.84
9.82	46.35	2.93
12.75	48.30	

DISEGNI DI RIFERIMENTO

TR00 – TRINCEE DI APPROCCIO ALLA GALLERIA ARTIFICIALE S.MARTINO Pianta scavi TAV. 1	IN1712EI2P9TR0001001
TR00 – TRINCEE DI APPROCCIO ALLA GALLERIA ARTIFICIALE S.MARTINO Pianta scavi TAV. 2	IN1712EI2P9TR0001002
TR00 – TRINCEE DI APPROCCIO ALLA GALLERIA ARTIFICIALE S.MARTINO Pianta scavi TAV. 3	IN1712EI2P9TR0001003
TR00 – TRINCEE DI APPROCCIO ALLA GALLERIA ARTIFICIALE S.MARTINO Pianta scavi TAV. 4	IN1712EI2P9TR0001004
TR00 – TRINCEE DI APPROCCIO ALLA GALLERIA ARTIFICIALE S.MARTINO Pianta scavi TAV. 5	IN1712EI2P9TR0001005
TR00 – TRINCEE DI APPROCCIO ALLA GALLERIA ARTIFICIALE S.MARTINO Pianta scavi TAV. 6	IN1712EI2P9TR0001005
TR00 – TRINCEE DI APPROCCIO ALLA GALLERIA ARTIFICIALE S.MARTINO Sezioni di scavo Tav. 1	IN1712EI2W9TR0001001
TR00 – TRINCEE DI APPROCCIO ALLA GALLERIA ARTIFICIALE S.MARTINO Sezioni di scavo Tav. 2	IN1712EI2W9TR0001002
TR00 – TRINCEE DI APPROCCIO ALLA GALLERIA ARTIFICIALE S.MARTINO Sezioni di scavo Tav. 3	IN1712EI2W9TR0001003
TR00 – TRINCEE DI APPROCCIO ALLA GALLERIA ARTIFICIALE S.MARTINO Sezioni di scavo Tav. 4	IN1712EI2W9TR0001004
TR00 – TRINCEE DI APPROCCIO ALLA GALLERIA ARTIFICIALE S.MARTINO Sezioni di scavo Tav. 5	IN1712EI2W9TR0001005
TR00 – TRINCEE DI APPROCCIO ALLA GALLERIA ARTIFICIALE S.MARTINO Sezioni di scavo Tav. 6	IN1712EI2W9TR0001006
TR00 – TRINCEE DI APPROCCIO ALLA GALLERIA ARTIFICIALE S.MARTINO Sezioni di scavo Tav. 7	IN1712EI2W9TR0001007
TR00 – TRINCEE DI APPROCCIO ALLA GALLERIA ARTIFICIALE S.MARTINO Sezioni di scavo Tav. 8	IN1712EI2W9TR0001008
TR00 – TRINCEE DI APPROCCIO ALLA GALLERIA ARTIFICIALE S.MARTINO Sezioni di scavo Tav. 9	IN1712EI2W9TR0001009
TR00 – TRINCEE DI APPROCCIO ALLA GALLERIA ARTIFICIALE S.MARTINO Sezioni di scavo Tav. 10	IN1712EI2W9TR0001010
TR00 – TRINCEE DI APPROCCIO ALLA GALLERIA ARTIFICIALE S.MARTINO Sezioni di scavo Tav. 11	IN1712EI2W9TR0001010
TR00 – TRINCEE DI APPROCCIO ALLA GALLERIA ARTIFICIALE S.MARTINO Sezioni di scavo Tav. 12	IN1712EI2W9TR0001010
TR00 – TRINCEE DI APPROCCIO ALLA GALLERIA ARTIFICIALE S.MARTINO Sezioni di scavo Tav. 13	IN1712EI2W9TR0001010
TR00 – TRINCEE DI APPROCCIO ALLA GALLERIA ARTIFICIALE S.MARTINO Sezioni di scavo Tav. 14	IN1712EI2W9TR0001010

NOTE GENERALI

LEGENDA MOVIMENTI TERRA

- A) SCAVO FASE 1 - REALIZZAZIONE CORDOLI GUIDA
- B) RILEVATO (FASE 1) - REALIZZAZIONE CORDOLI GUIDA
- C) SCAVO FASE 2 - REALIZZAZIONE TRAVE DI CORONAMENTO E COPERTURA
- D) FASE 2 - RIMOZIONE RILEVATO DI FASE 1 - REALIZZAZIONE TRAVE DI CORONAMENTO E COPERTURA
- D) FASE 3 - RIMOZIONE RILEVATO DI FASE 1 - REALIZZAZIONE STRUTTURE INTERNE
- D) SCAVO FASE 3

CARATTERISTICHE DEI MATERIALI

COMMITTENTE: RFI RETE FERROVIARIA ITALIANA — GRUPPO FERROVIE DELLO STATO

ALTA SORVEGLIANZA: ITALFERR — GRUPPO FERROVIE DELLO STATO

GENERAL CONTRACTOR: IRICAV2

INFRASTRUTTURE FERROVIARIE STRATEGICHE DEFINITE DALLA LEGGE OBIETTIVO N. 443/01

LINEA A.V. /A.C. TORINO-VENEZIA Tratta VERONA-PADOVA
Lotto funzionale Verona-Bivio Vicenza

PROGETTO ESECUTIVO

TR - TRINCEE
TR00 - TRINCEE DI APPROCCIO ALLA GALLERIA ARTIFICIALE S.MARTINO
GENERALE
Sezioni di scavo Tav.6

GENERAL CONTRACTOR		DIRETTORE LAVORI	SCALA :
IL PROGETTISTA INTEGRATORE: Ing. Giovanni MALAVENDA, ALBO INGEGNERI PROV. DI MESSINA n. 4503. Data: Giugno 2022	Consorzio Iricav Due, ing. Paolo CARMONA. Data: Giugno 2022		1:200

COMMESSA	LOTTO	FASE	ENTE	TIPO DOC.	OPERA/DISCIPLINA	PROGR.	REV.	FOGLIO
IN17	12	E	I2	W9	TR0001	006	B	DI

VISTO CONSORZIO IRICAV DUE — Firma: Ing. Alberto LEVORATO — Data: Giugno 2022

Progettazione :

Rev.	Descrizione	Redatto	Data	Verificato	Data	Approvato	Data	IL PROGETTISTA
A	EMISSIONE	L. FAZIO	29/10/21	L. ALFIERI	29/10/21	P. GALVANIN	29/10/21	Ing. Paolo GALVANIN, Albo Ingegneri Milano n. A21784
B	REVISIONE G.C.	L. FAZIO	28/06/22	L. ALFIERI	28/06/22	P. GALVANIN	28/06/22	Data: 28/06/22
C								

CIG. 8377957CD1 — CUP: J41E91000000009 — File: IN1712EI2W9TR0001006B_00.DWG — Cod. origine: CODICE

Progetto cofinanziato dalla Unione Europea

Scala di plot:

TUTTI I DIRITTI DEL PRESENTE DOCUMENTO SONO RISERVATI: LA PRODUZIONE ANCHE PARZIALE È VIETATA