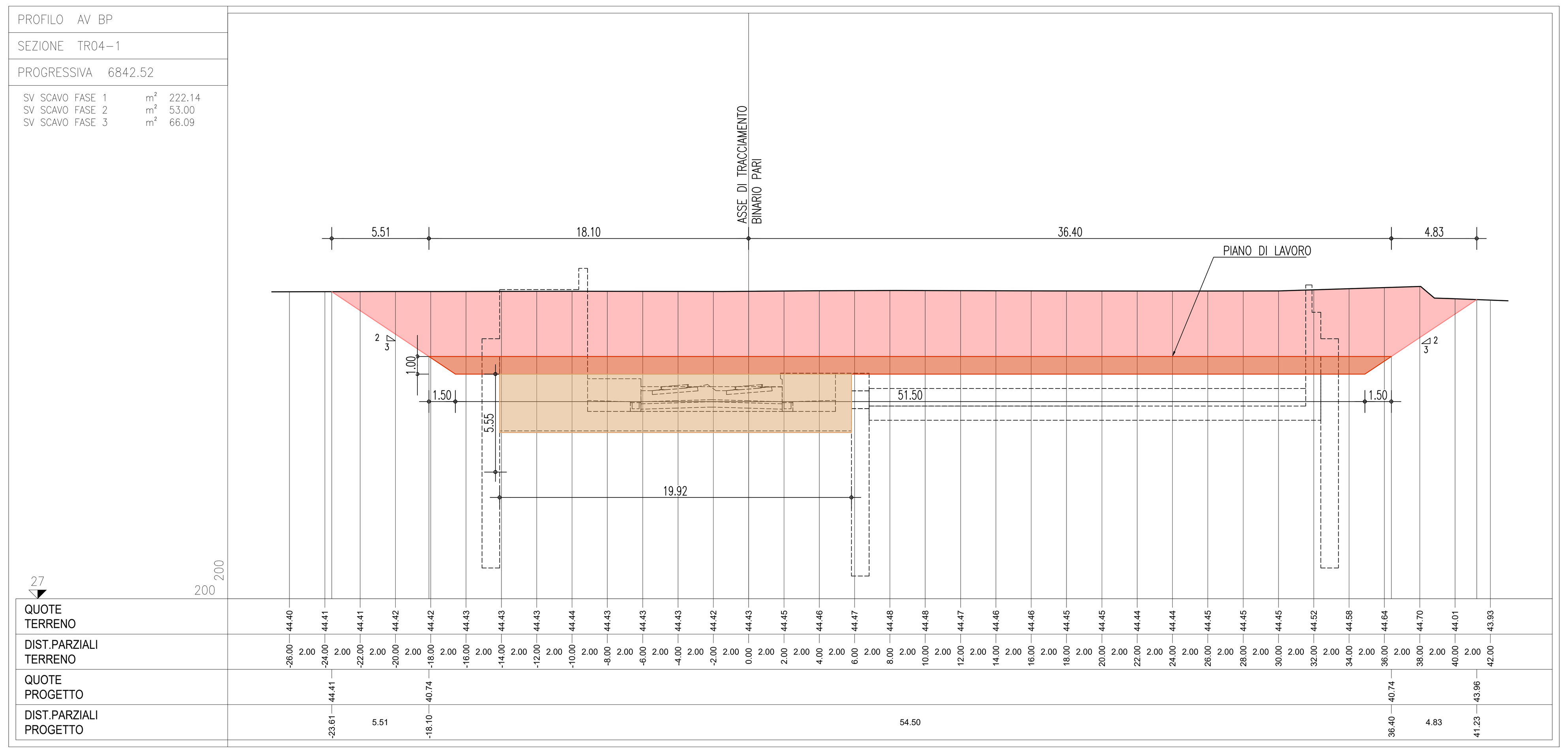

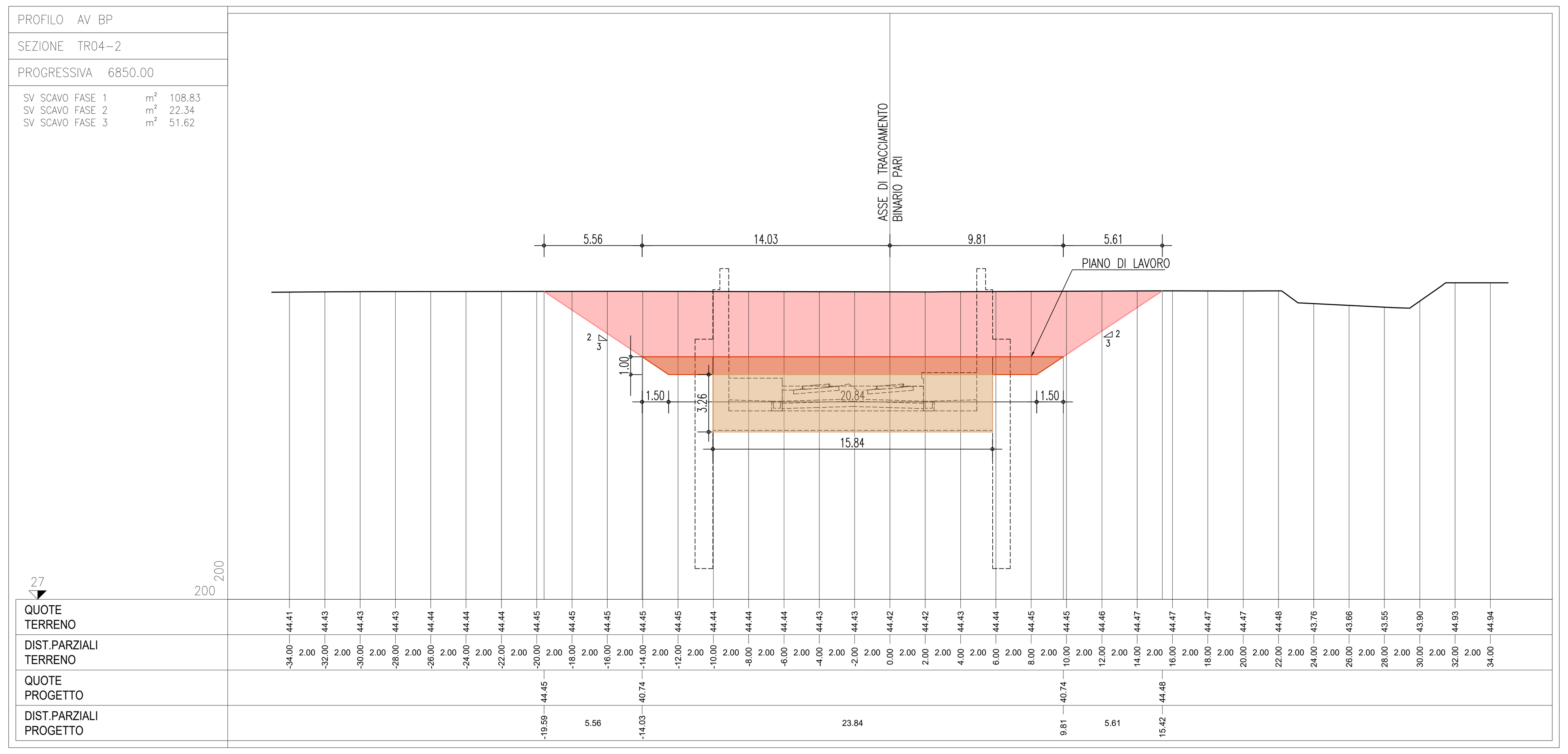

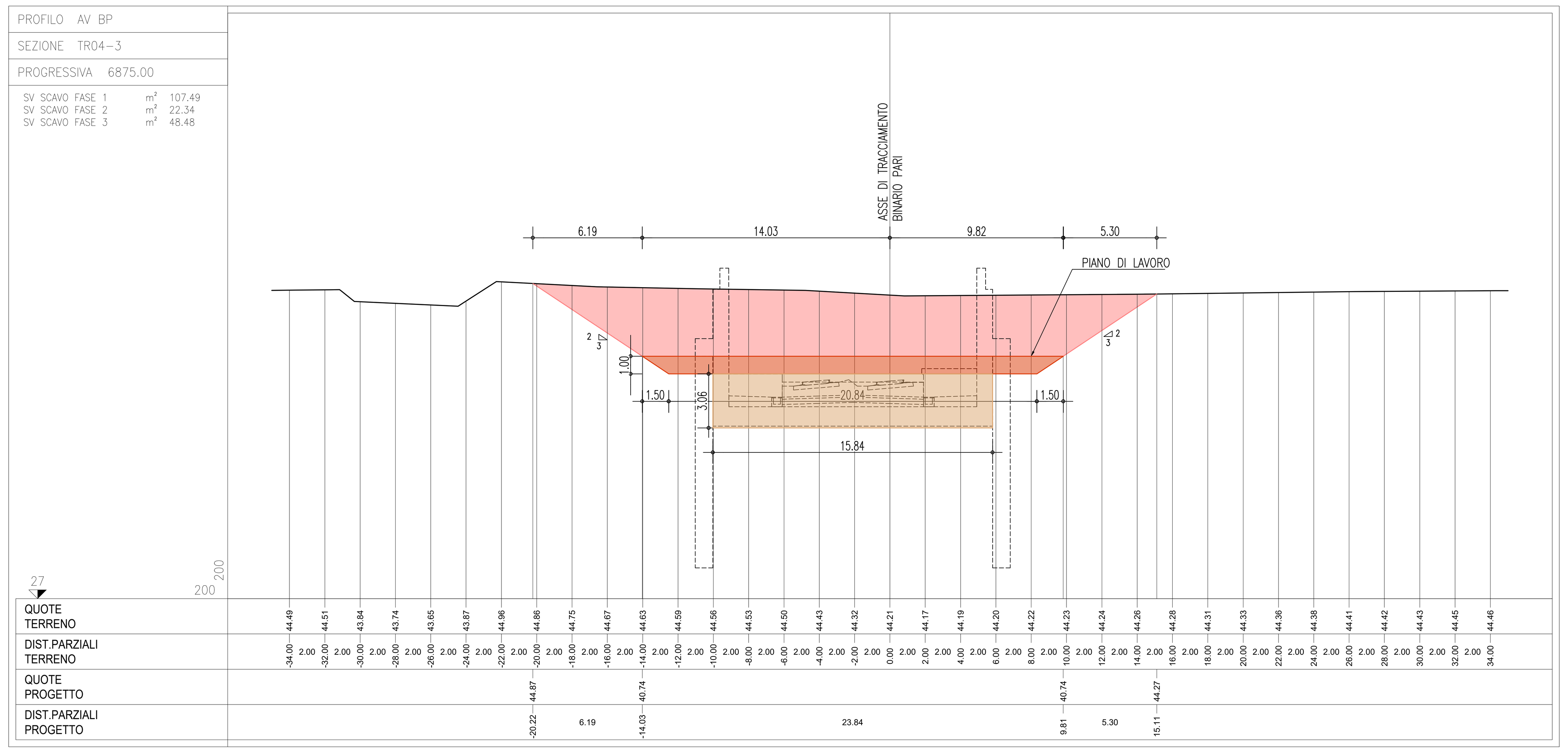

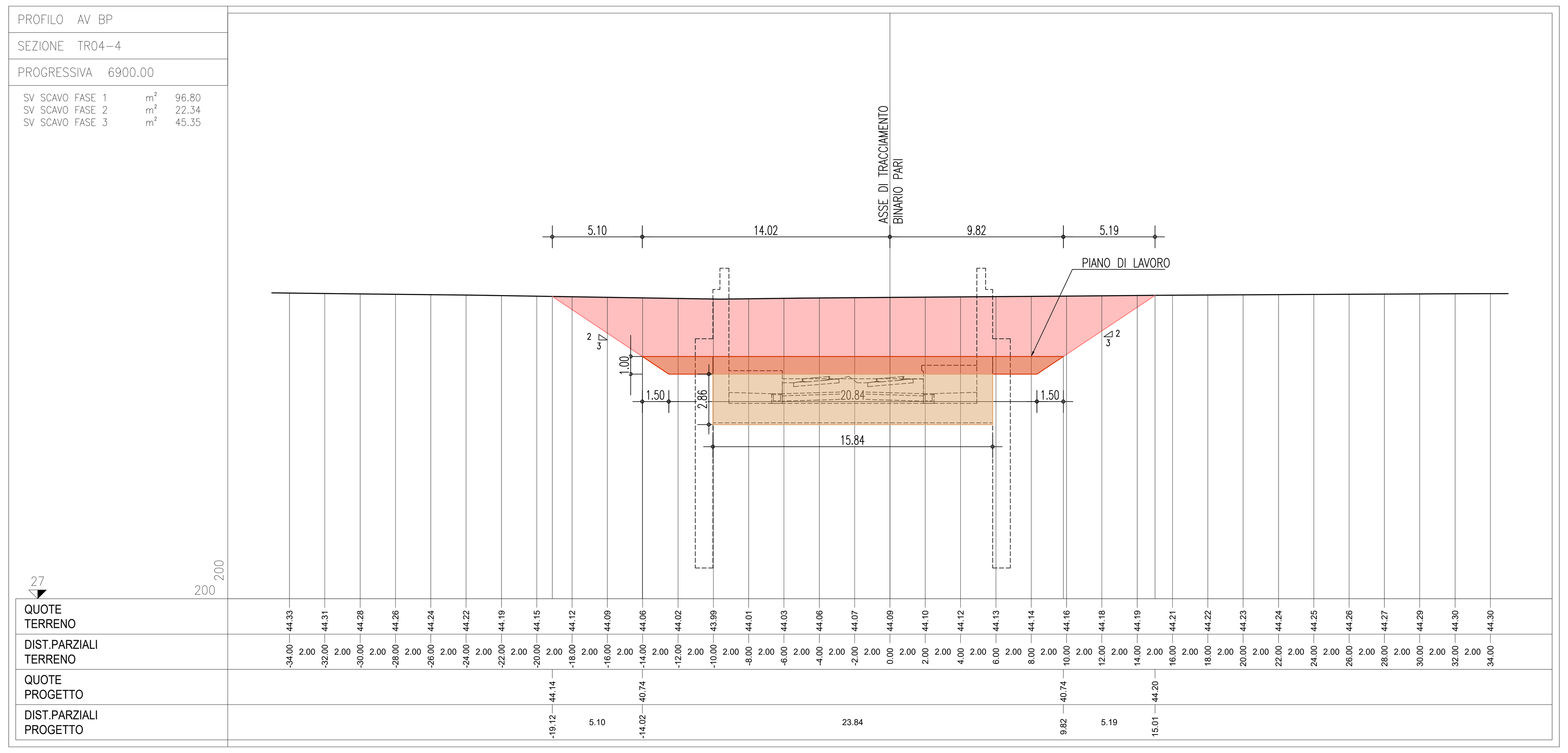

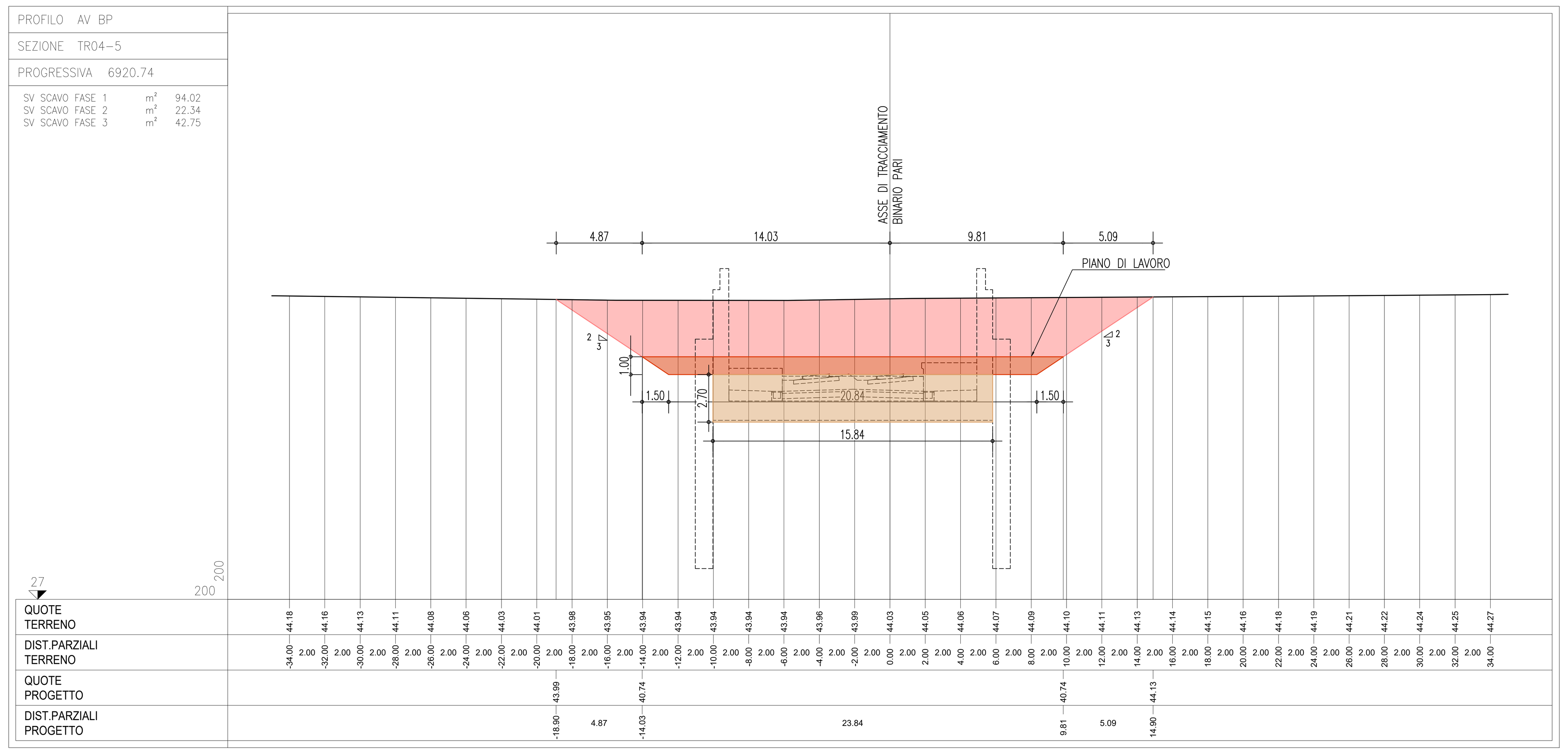

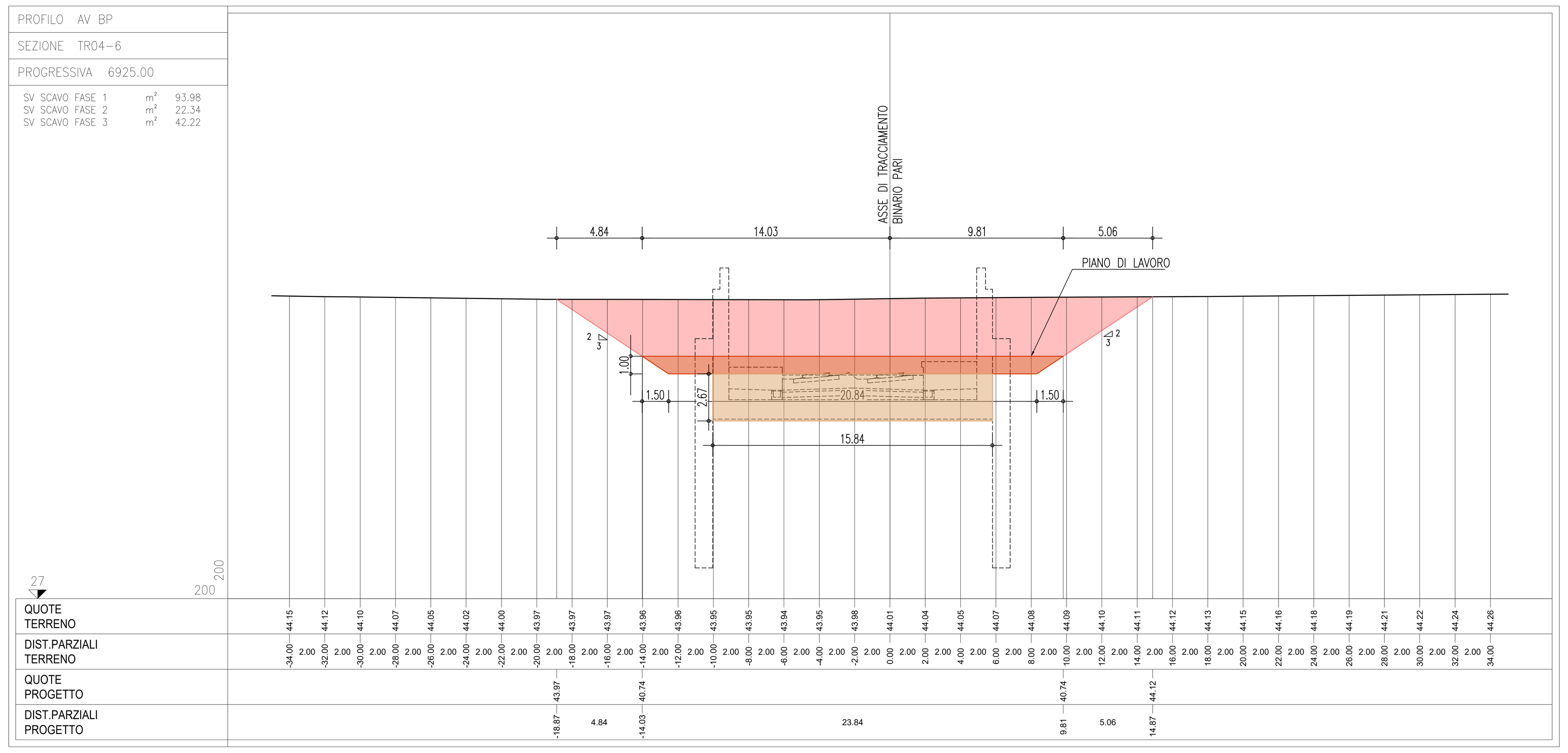

DISEGNI DI RIFERIMENTO

TR00 – TRINCEE DI APPROCCIO ALLA GALLERIA ARTIFICIALE S.MARTINO Pianta scavi TAV. 1	IN1712EI2P9TR0001001
TR00 – TRINCEE DI APPROCCIO ALLA GALLERIA ARTIFICIALE S.MARTINO Pianta scavi TAV. 2	IN1712EI2P9TR0001002
TR00 – TRINCEE DI APPROCCIO ALLA GALLERIA ARTIFICIALE S.MARTINO Pianta scavi TAV. 3	IN1712EI2P9TR0001003
TR00 – TRINCEE DI APPROCCIO ALLA GALLERIA ARTIFICIALE S.MARTINO Pianta scavi TAV. 4	IN1712EI2P9TR0001004
TR00 – TRINCEE DI APPROCCIO ALLA GALLERIA ARTIFICIALE S.MARTINO Pianta scavi TAV. 5	IN1712EI2P9TR0001005
TR00 – TRINCEE DI APPROCCIO ALLA GALLERIA ARTIFICIALE S.MARTINO Pianta scavi TAV. 6	IN1712EI2P9TR0001005
TR00 – TRINCEE DI APPROCCIO ALLA GALLERIA ARTIFICIALE S.MARTINO Sezioni di scavo Tav. 1	IN1712EI2W9TR0001001
TR00 – TRINCEE DI APPROCCIO ALLA GALLERIA ARTIFICIALE S.MARTINO Sezioni di scavo Tav. 2	IN1712EI2W9TR0001002
TR00 – TRINCEE DI APPROCCIO ALLA GALLERIA ARTIFICIALE S.MARTINO Sezioni di scavo Tav. 3	IN1712EI2W9TR0001003
TR00 – TRINCEE DI APPROCCIO ALLA GALLERIA ARTIFICIALE S.MARTINO Sezioni di scavo Tav. 4	IN1712EI2W9TR0001004
TR00 – TRINCEE DI APPROCCIO ALLA GALLERIA ARTIFICIALE S.MARTINO Sezioni di scavo Tav. 5	IN1712EI2W9TR0001005
TR00 – TRINCEE DI APPROCCIO ALLA GALLERIA ARTIFICIALE S.MARTINO Sezioni di scavo Tav. 6	IN1712EI2W9TR0001006
TR00 – TRINCEE DI APPROCCIO ALLA GALLERIA ARTIFICIALE S.MARTINO Sezioni di scavo Tav. 7	IN1712EI2W9TR0001007
TR00 – TRINCEE DI APPROCCIO ALLA GALLERIA ARTIFICIALE S.MARTINO Sezioni di scavo Tav. 8	IN1712EI2W9TR0001008
TR00 – TRINCEE DI APPROCCIO ALLA GALLERIA ARTIFICIALE S.MARTINO Sezioni di scavo Tav. 9	IN1712EI2W9TR0001009
TR00 – TRINCEE DI APPROCCIO ALLA GALLERIA ARTIFICIALE S.MARTINO Sezioni di scavo Tav. 10	IN1712EI2W9TR0001010
TR00 – TRINCEE DI APPROCCIO ALLA GALLERIA ARTIFICIALE S.MARTINO Sezioni di scavo Tav. 11	IN1712EI2W9TR0001010
TR00 – TRINCEE DI APPROCCIO ALLA GALLERIA ARTIFICIALE S.MARTINO Sezioni di scavo Tav. 12	IN1712EI2W9TR0001010
TR00 – TRINCEE DI APPROCCIO ALLA GALLERIA ARTIFICIALE S.MARTINO Sezioni di scavo Tav. 13	IN1712EI2W9TR0001010
TR00 – TRINCEE DI APPROCCIO ALLA GALLERIA ARTIFICIALE S.MARTINO Sezioni di scavo Tav. 14	IN1712EI2W9TR0001010

NOTE GENERALI

LEGENDA MOVIMENTI TERRA

- A) SCAVO FASE 1 - REALIZZAZIONE CORDOLI GUIDA
- B) RILEVATO (FASE 1) - REALIZZAZIONE CORDOLI GUIDA
- C) SCAVO FASE 2 - REALIZZAZIONE TRAVE DI CORONAMENTO E COPERTURA
- D) FASE 2 - RIMOZIONE RILEVATO DI FASE 1 - REALIZZAZIONE TRAVE DI CORONAMENTO E COPERTURA
- D) FASE 3 - RIMOZIONE RILEVATO DI FASE 1 - REALIZZAZIONE STRUTTURE INTERNE
- D) SCAVO FASE 3

CARATTERISTICHE DEI MATERIALI

COMMITTENTE: RFI RETE FERROVIARIA ITALIANA – GRUPPO FERROVIE DELLO STATO

ALTA SORVEGLIANZA: ITALFERR – GRUPPO FERROVIE DELLO STATO

GENERAL CONTRACTOR: Consorzio IricAV Due

INFRASTRUTTURE FERROVIARIE STRATEGICHE DEFINITE DALLA LEGGE OBIETTIVO N. 443/01

LINEA A.V. /A.C. TORINO-VENEZIA Tratta VERONA-PADOVA
Lotto funzionale Verona-Bivio Vicenza

PROGETTO ESECUTIVO

TR - TRINCEE

TR00 - TRINCEE DI APPROCCIO ALLA GALLERIA ARTIFICIALE S.MARTINO
GENERALE

Sezioni di scavo Tav.8

GENERAL CONTRACTOR		DIRETTORE LAVORI	SCALA :
IL PROGETTISTA INTEGRATORE ing. Giovanni MALAVENDA iscritto all'ordine degli ingegneri di Venezia n. 4289 Data: Ottobre 2021	Consorzio Iricav Due ing. Paolo CARMONA Data: Ottobre 2021		1:200

COMMESSA	LOTTO	FASE	ENTE	TIPO DOC.	OPERA/DISCIPLINA	PROGR.	REV.	FOGLIO
IN17	12	E	I2	W9	TR0001	008	A	DI

VISTO CONSORZIO IRICAV DUE — Firma: ing. Luca RANDOLFI — Data: Ottobre 2021

Progettazione :

Rev.	Descrizione	Redatto	Data	Verificato	Data	Approvato	Data	IL PROGETTISTA
A	EMISSIONE	L. FAZIO	29/10/21	L. ALFIERI	29/10/21	P. GALVANIN	29/10/21	ing. Paolo GALVANIN Albo Ingegneri Milano n. A21784 Data: 29/10/21
B								
C								

CIG. 8377957CD1 — CUP: J41E91000000009 — File: IN1712EI2W9TR0001008A_01.DWG — Cod. origine: CODICE

Progetto cofinanziato dalla Unione Europea

Scala di plot:

TUTTI I DIRITTI DEL PRESENTE DOCUMENTO SONO RISERVATI: LA PRODUZIONE ANCHE PARZIALE È VIETATA