

Diagrammi e tamponi di fondo - Planimetria di tracciamento e profili longitudinali Tav. 7
 Opere di sostegno e tamponi di fondo FA03 - Profilo Longitudinale
 Fabbricato FA03 - Pali di Fondazione - Planimetria di tracciamento
 Fabbricato FA03 - Pali di Fondazione - Sezioni Trasversali
 Fabbricato FA03 - Pali di Fondazione - Arrotolati
 Fabbricato FA03 - Opere di sostegno, pali di fondazione e tamponi di fondo - Pali Esecutivi
 Fabbricato FA03 - Tamponi di fondo campo 1 - Vasca di raccolta acque: Planimetria e Sezioni
 Fabbricato FA03 - Tamponi di fondo campo 2 - Piazzole: Planimetria e Sezioni
 Fabbricato FA03 - Tamponi di fondo campo 3 - Rampe di accesso: Planimetria e Sezioni

IN1712E2PATR0300007
 IN1712E2PATR0300008
 IN1712E2PATR0300009
 IN1712E2PATR0300010
 IN1712E2PATR0300011
 IN1712E2PATR0300012
 IN1712E2PATR0300013
 IN1712E2PATR0300014
 IN1712E2PATR0300015
 IN1712E2PATR0300016
 IN1712E2PATR0300017
 IN1712E2PATR0300018
 IN1712E2PATR0300019
 IN1712E2PATR0300020

SEZIONE 1-1
 SCALA 1:100

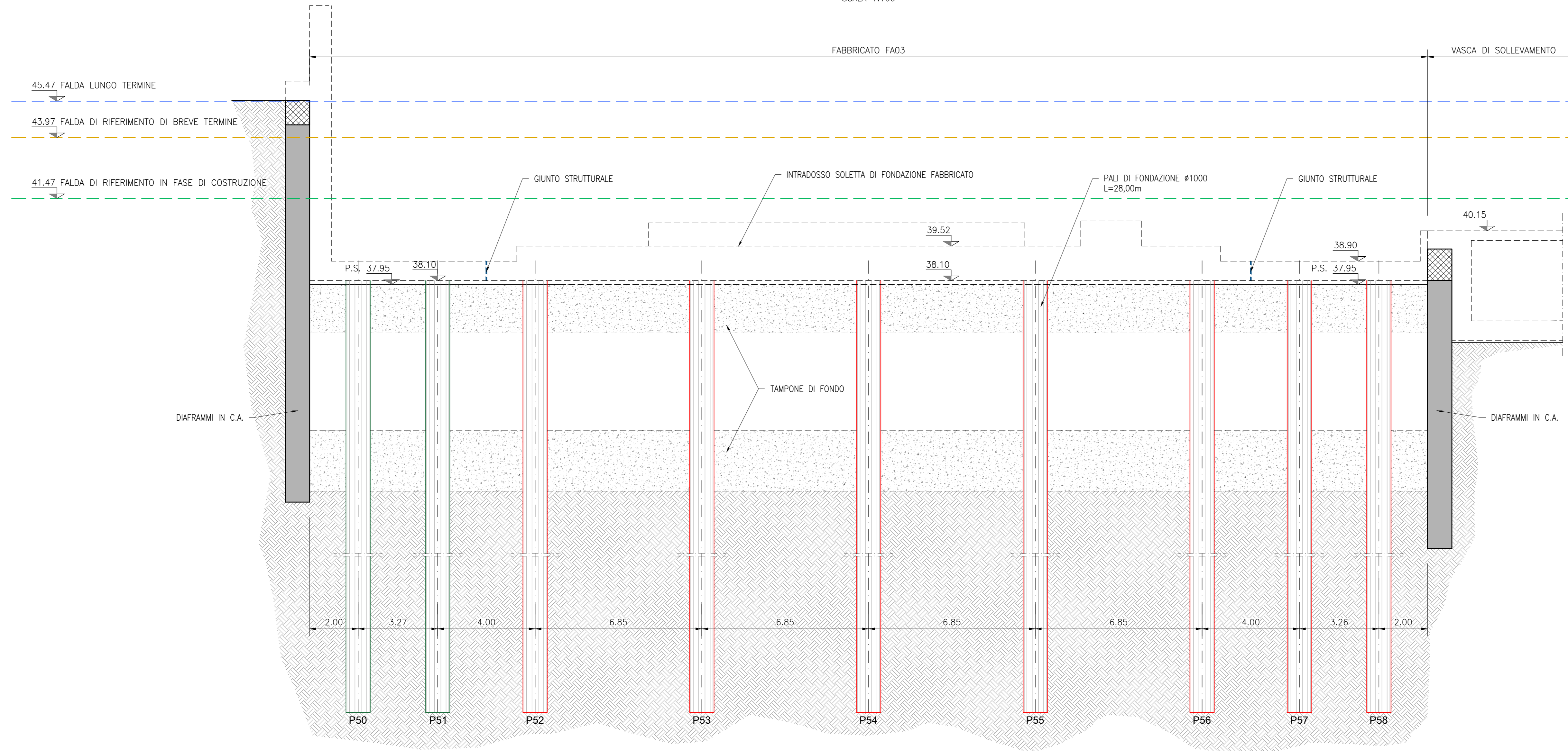

SEZIONE 2-2
 SCALA 1:100

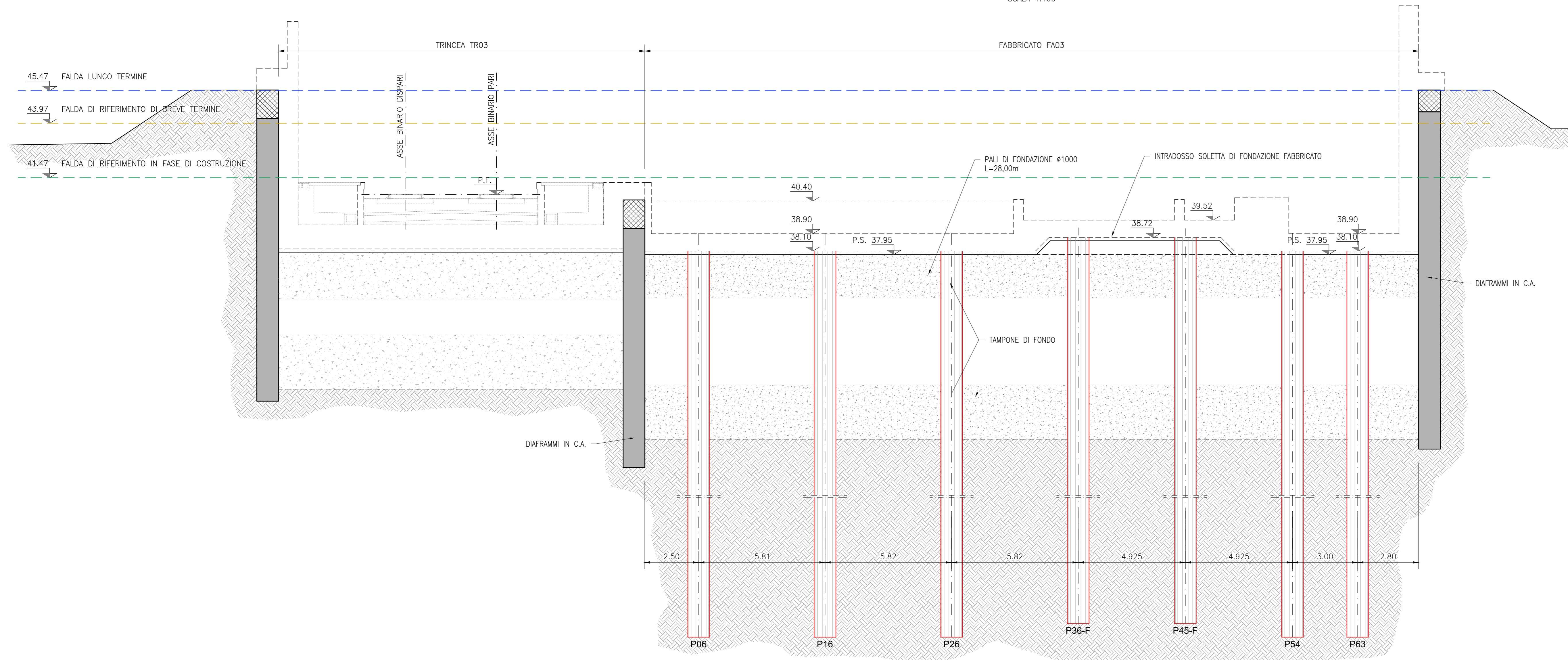

NOTE GENERALI

- IL PRESENTE ELABORATO E' RIFERITO ALLE SOLE OPERE DI FONDAZIONE PROFONDA (PALI TRIVELLATI) DEL FABBRICATO FA03; PER QUANTO RIGUARDA LA GEOMETRIA E LA QUOTA DEI PIANI DI LAVORO DI PRIMA FASE, NONCHÉ IL TACCIAMENTO DEI COPROLI GUIDA PER I DIAFRAMMI FERMETALI E INTENDI SI RIMANDA AGLI ELABORATI SPECIFICI DI PROGETTO DELLA MIS. TR03.
 - PER LE MODALITÀ ESECUTIVE ED IL TRACCIAMENTO DEL TAMPONE DI FONDO IN JET GROUTING PER IL FABBRICATO FA03 SI RIMANDA AGLI ELABORATI DI RIFERIMENTO.
 - LE FASI DI REALIZZAZIONE DEGLI INTERVENTI SONO ILLUSTRATE NELL'ELABORATO IN1712E2PATR0300014.

CARATTERISTICHE DEI MATERIALI

| DESCRIZIONE | CODICE |
|-------------------|---------------------|
| Tabella Materiali | IN1711E124GA0100001 |

COMMITTENTE:



ALTA SORVEGLIANZA:



GENERAL CONTRACTOR:



INFRASTRUTTURE FERROVIARIE STRATEGICHE DEFINITE DALLA LEGGE OBIETTIVO N. 443/01
LINEA A.V. / A.C. TORINO-VENEZIA Tratta VERONA-PADOVA
Lotto funzionale Verona-Bivio Vicenza
PROGETTO ESECUTIVO

TR - TRINCEE
 TR00 - TRINCEE DI APPROCCIO ALLA GALLERIA ARTIFICIALE S. MARTINO
 TR03 dal km 4+530.53 al km 4+942.53
 Fabbricato FA03 - Pali di fondazione - Sezioni trasversali

GENERAL CONTRACTOR: **ITICAV2**
 Direzione: **Iticav Due** (Ing. Paolo CARPONA)
 Data: Marzo 2022

PROGETTAZIONE: **ITICAV2**

REVISIONI:

| Rev. | Descrizione | Redatto | Data | Verificato | Data | Approvato | Data | IL RESPONSABILE |
|------|-------------|---------|----------|------------|----------|-----------|----------|-----------------|
| A | EMISSIONE | | 15/03/22 | ITICAV | 15/03/22 | | 15/03/22 | |
| B | | | | | | | | |
| C | | | | | | | | |

CG: 837795701 CUP: J11E19100000009 File: IN1712E2PATR0300014
 Progetto cofinanziato dalla Unione Europea Cod. origine: 0303

Scala di plan: TUTTI I DIRITTI DEL PRESENTE DOCUMENTO SONO RISERVATI. LA PRODUZIONE ANCHE PARZIALE È VIETATA