PROSPETTO BARRIERA BA65A TIPO P3 H. 5.75

PROSPETTO LATO RICETTORE

Scala 1:50

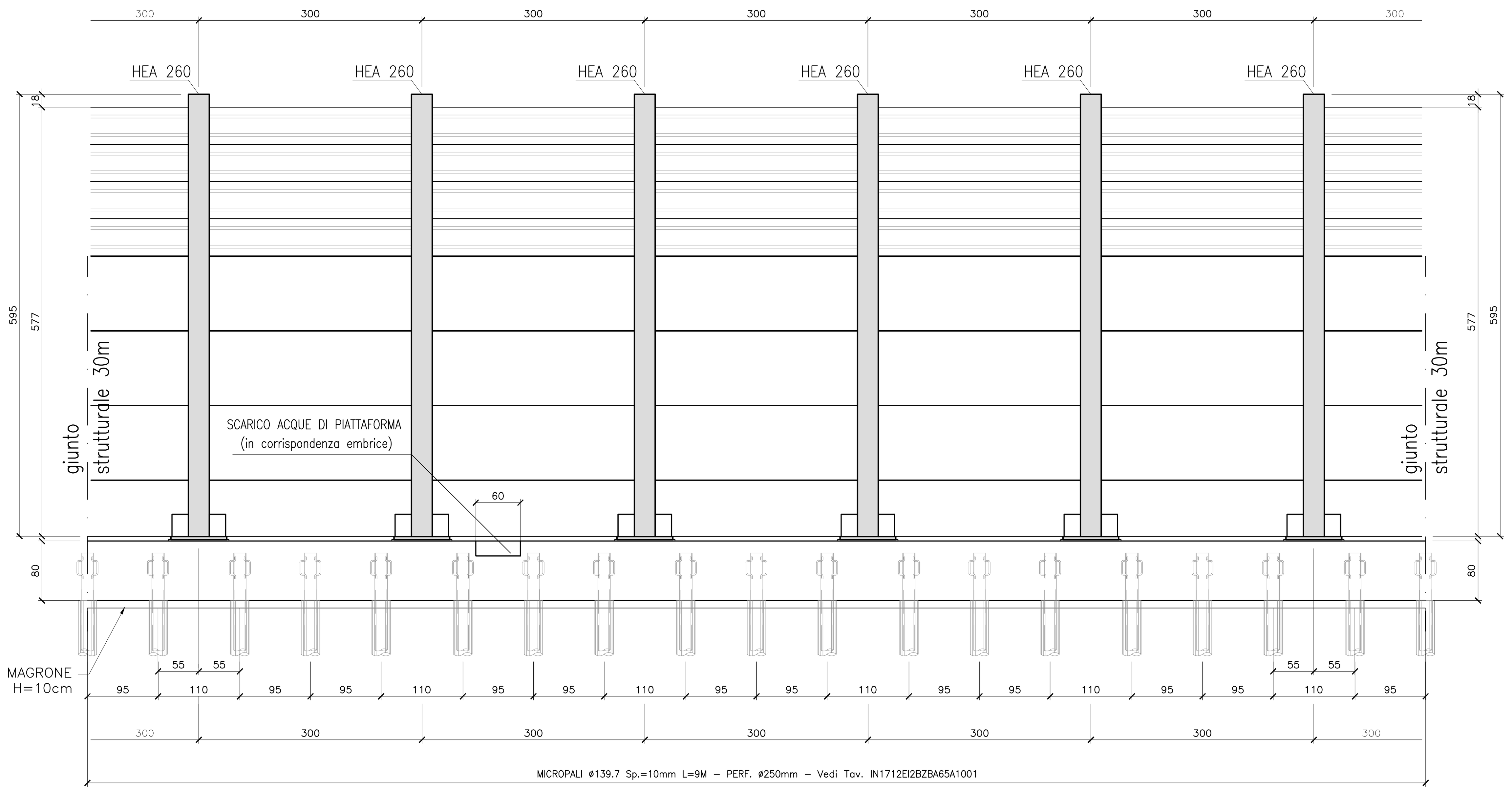

SEZIONE N. RI53-7 – BA65A-F01 – BARRIERA TIPO P3

Scala 1:200

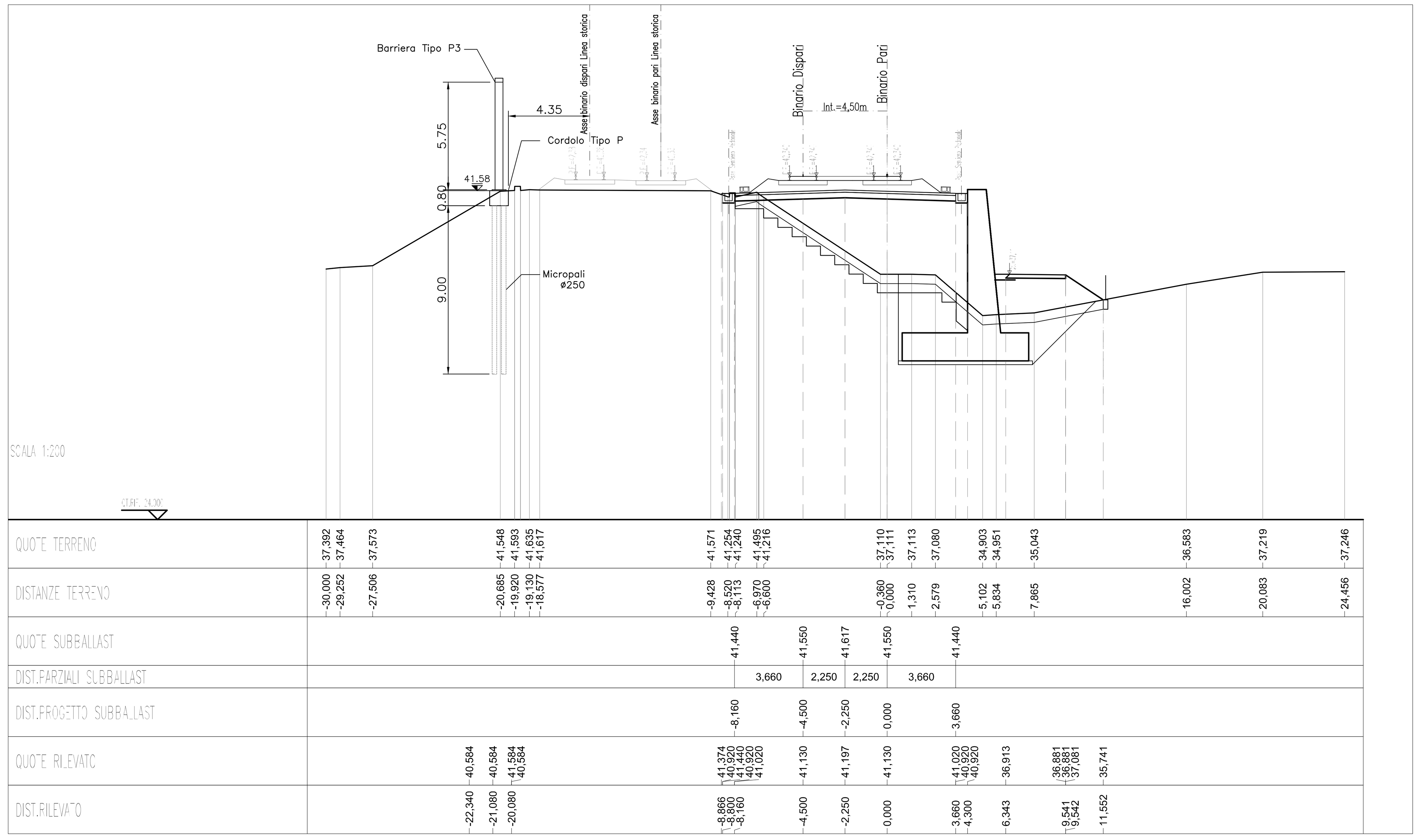

SEZIONE N. RI56-6 – BA65A-F03 – BARRIERA TIPO P3

Scala 1:200

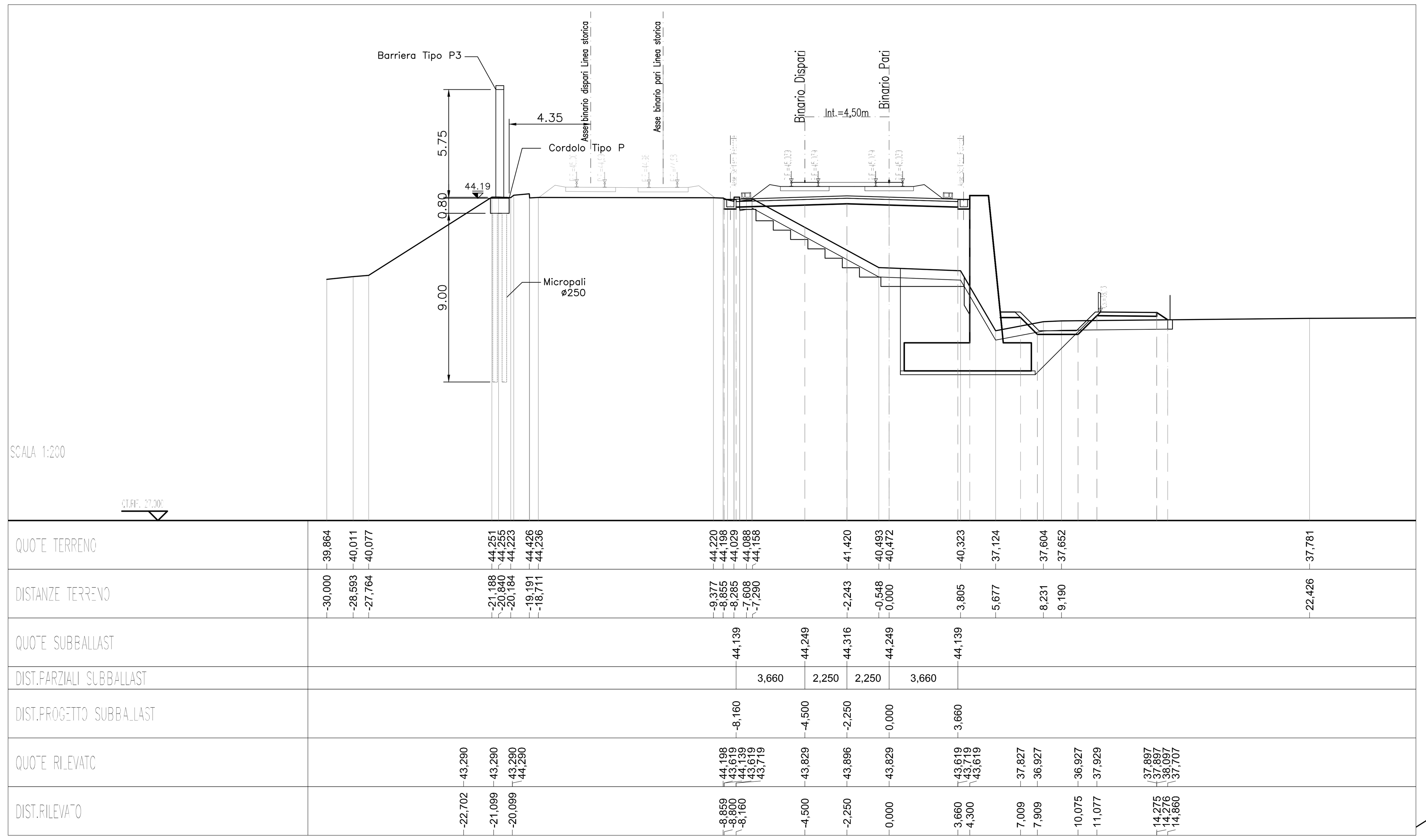

SEZIONE TIPICA BA65A-F03

Scala 1:50

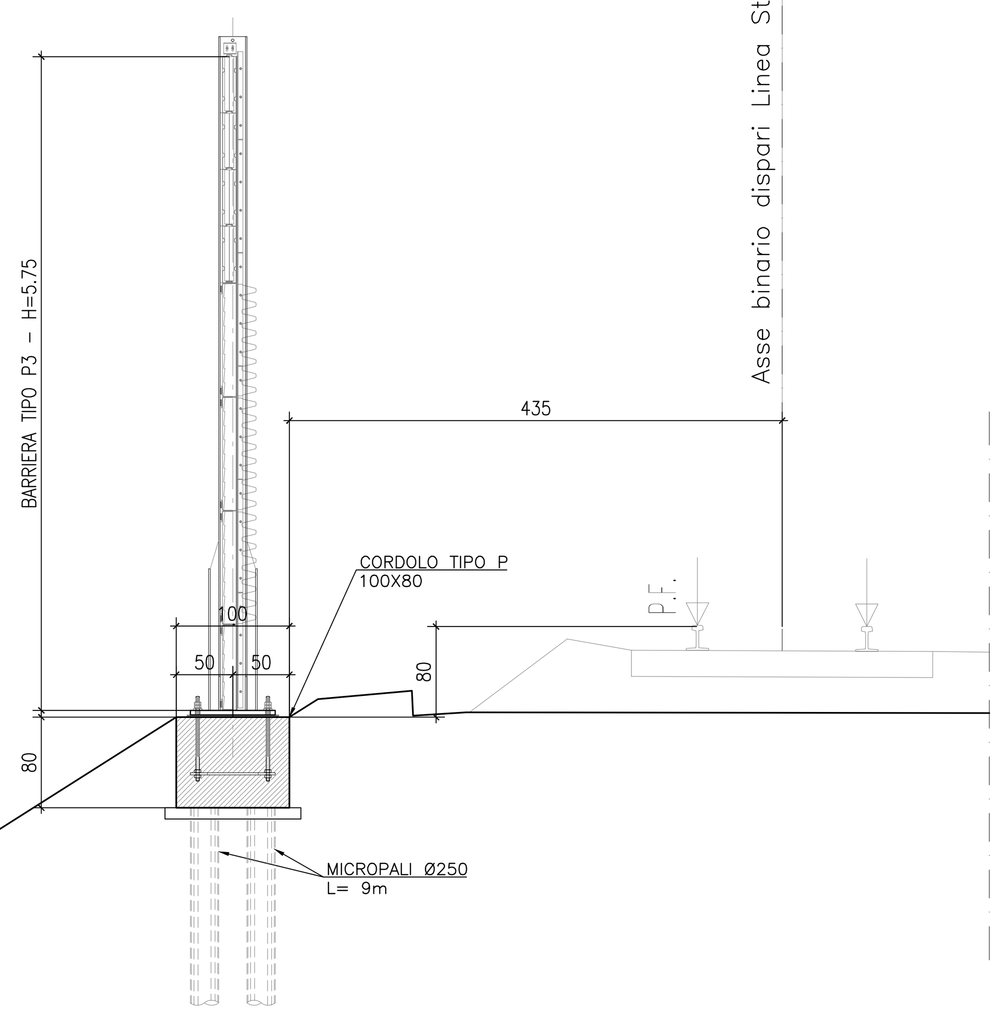

SEZIONE TIPICA BA65A-F01

Scala 1:50

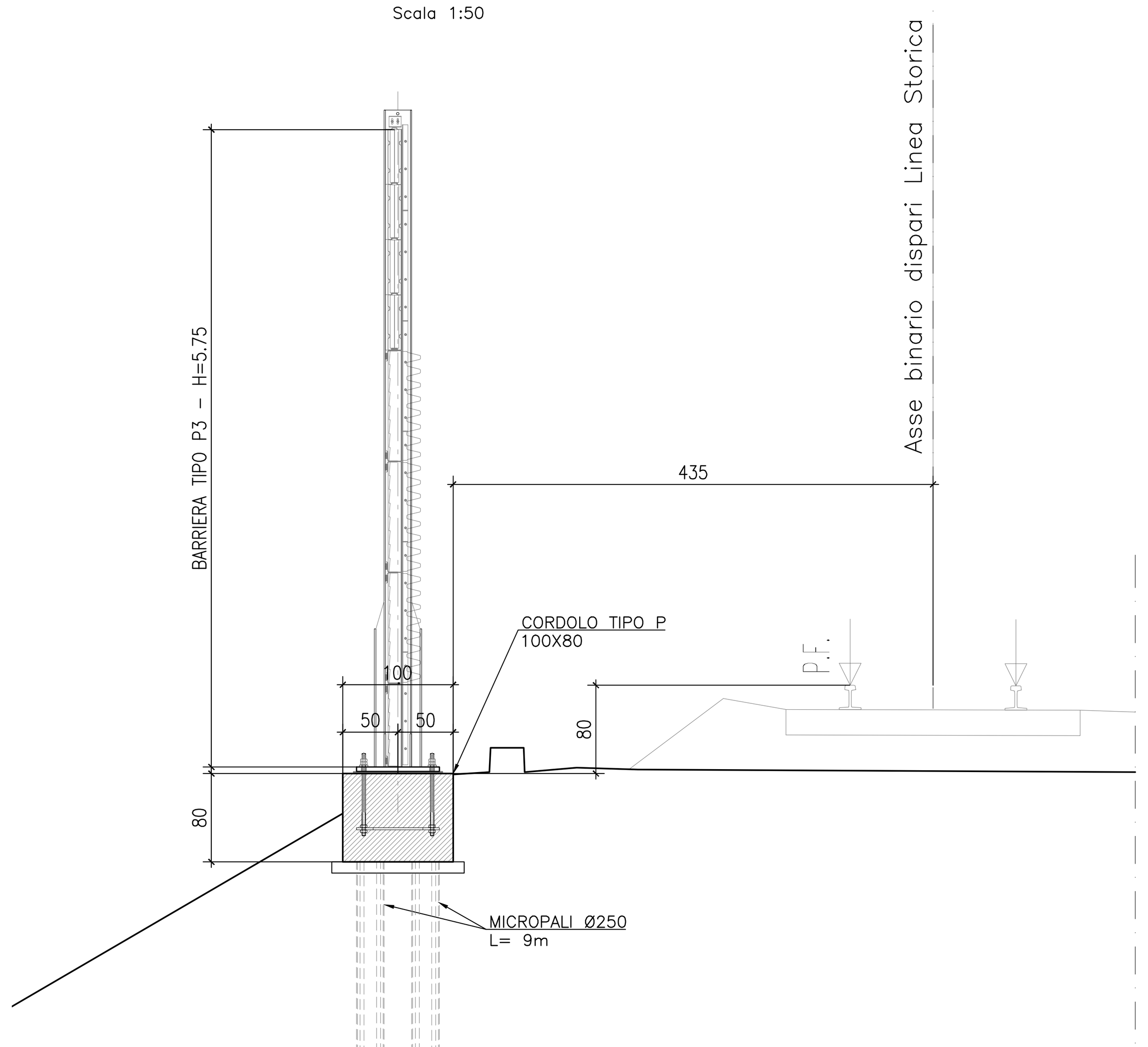

DISEGNI DI RIFERIMENTO

DESCRIZIONE	CODICE
RELAZIONE TECNICO DESCRITTIVA	IN1712EI2ROBA65A0001
RELAZIONE DI CONFRONTO PD/PE	IN1712EI2ROBA65A0002
RELAZIONE DI CALCOLO. CORDOLO DI FONDAZIONE	IN1712EI2CLBA65A1001
PLANIMETRIA DI INQUADRAMENTO	IN1712EI2P8BA65A0001
PIANTA CORDOLI DI FONDAZIONE E TRACCIAMENTO MICROPALI - TAV. 1	IN1712EI2PABA65A1001
PIANTA CORDOLI DI FONDAZIONE E TRACCIAMENTO MICROPALI - TAV. 2	IN1712EI2PABA65A1002
PIANTA CORDOLI DI FONDAZIONE E TRACCIAMENTO MICROPALI - TAV. 3	IN1712EI2PABA65A1003
CORDOLI DI FONDAZIONE. SEZIONI TRASVERSALI E PROSPETTI	IN1712EI2WZBA65A0001
CORDOLI DI FONDAZIONE. ARMATURA E DETTAGLI	IN1712EI2BZBA65A1001

COMMITTENTE: RFI RETE FERROVIARIA ITALIANA – GRUPPO FERROVIE DELLO STATO

ALTA SORVEGLIANZA: ITALFERR – GRUPPO FERROVIE DELLO STATO

GENERAL CONTRACTOR: Consorzio IricAV Due

INFRASTRUTTURE FERROVIARIE STRATEGICHE DEFINITE DALLA LEGGE OBIETTIVO N. 443/01

LINEA A.V. /A.C. TORINO-VENEZIA Tratta VERONA-PADOVA
Lotto funzionale Verona-Bivio Vicenza

PROGETTO ESECUTIVO

PRESIDI ANTI-RUMORE / VIBRAZIONI

Barriera antirumore da progr. 179+810,536 a progr. 180+491,538 lato Sx - Opere di fondazione

GENERALE

Cordoli di fondazione. Sezioni trasversali e prospetti

GENERAL CONTRACTOR		DIRETTORE LAVORI	SCALA :
IL PROGETTISTA INTEGRATORE ing. Giovanni MALAVENDA iscritto all'ordine degli ingegneri di Venezia n. 4289 Data: Maggio 2021	Consorzio Iricav Due ing. Paolo CARMONA Data: Maggio 2021		VARIE

COMMESSA	LOTTO	FASE	ENTE	TIPO DOC.	OPERA/DISCIPLINA	PROGR.	REV.	FOGLIO
IN17	12	E	I2	WZ	BA65A0	001	A	DI

VISTO CONSORZIO IRICAV DUE

Firma	Data
ing. Luca RANDOLFI	Maggio 2021

Progettazione :

Rev.	Descrizione	Redatto	Data	Verificato	Data	Approvato	Data	IL PROGETTISTA
A	EMISSIONE	E.CAMPITELLI	28/05/21	L. ALFIERI	28/05/21	P. GALVANIN	28/05/21	ing. Paolo GALVANIN, Data: 28/05/21
B								
C								

CIG. 8377957CD1 | CUP: J41E91000000009 | File: IN1712EI2WZBA65A0001A_01.DWG | Cod. origine: CODICE

Progetto cofinanziato dalla Unione Europea

Scala di plot:

TUTTI I DIRITTI DEL PRESENTE DOCUMENTO SONO RISERVATI: LA PRODUZIONE ANCHE PARZIALE È VIETATA