

TAPPENTINO ANTIVIBRANTE				
CODICE	Km Inizio (AC)	Km Fine (AC)	Lunghezza (m)	Ubicazione
VIB 01	0+00,00	0+108,00	108	Linea AV/AC
VIB 02	0+347,00	3+363,00	3016	Linea AV/AC
VIB 04	1+875,00	3+363,00	1488	Linea Storica deviata
VIB 05	5+658,00	5+750,00	100	Linea AV/AC
VIB 06	10+452,00	10+674,00	222	Linea AV/AC
VIB 07	13+498,00	15+198,00	1700	Linea AV/AC
VIB 08	18+611,00	18+725,00	114	Linea AV/AC
VIB 09	23+050,00	24+150,00	1100	Linea AV/AC
VIB 10	24+610,00	24+868,00	258	Linea AV/AC
VIB 11	25+472,00	25+743,00	266	Linea AV/AC
VIB 13	27+330,00	27+430,00	100	Linea AV/AC
VIB 14	27+678,00	28+008,00	330	Linea AV/AC
VIB 16	29+471,00	30+523,00	1052	Linea AV/AC
VIB 18	32+371,00	32+491,00	120	Linea AV/AC
VIB 19	35+300,00	36+051,00	751	Linea AV/AC
VIB 20	36+437,00	36+700,00	263	Linea AV/AC
VIB 21	37+368,00	38+276,00	908	Linea AV/AC
VIB 22	38+640,00	40+360,00	1720	Linea AV/AC
VIB 23	38+640,00	39+081,00	441	Linea Storica deviata
VIB 25	40+550,00	41+350,00	712	Linea AV/AC
VIB 27	41+509,00	43+124,00	1615	Linea AV/AC
VIB 31	43+700,00	44+250,00	550	Linea AV/AC

DESCRIZIONE	CODICE
RELAZIONE TECNICA GENERALE	IN1712E20807380001
RELAZIONE SCHEMATICA	IN1712E20807380001
RELAZIONE DI CONFRONTO P.D./P.E.	IN1712E20807380002
RELAZIONE DI CONFRONTO P.D./P.E.	IN1712E20807380003
PLANIMETRIA STATO DI FATTO	IN1712E20807380001
PLANIMETRIA DI PROGETTO	IN1712E20807380002
PROFILI LONGITUDINALI	IN1712E20807380001
SEZIONI TIPO E PARTICOLARI	IN1712E20807380001
SEZIONI TRASVERSALI - Tav. 1	IN1712E20807380001
SEZIONI TRASVERSALI - Tav. 2	IN1712E20807380002
SEZIONI TRASVERSALI - Tav. 3	IN1712E20807380003
SEZIONI TRASVERSALI - Tav. 4	IN1712E20807380004
TABULI MOMENTI FLESSA	IN1712E20807380001
MURO DI MITAZIONE IN SX H = 4,00M DAL KM 188+643,25 AL KM 188+898,04 - CARPENTERIA - PARRA PROSPETTO E SEZIONE	IN1712E20807380002
MURO DI MITAZIONE IN SX H = 4,00M DAL KM 188+643,25 AL KM 188+898,04 - CARPENTERIA - PARRA FONDAZIONI E TRACCIAMENTO PALI	IN1712E20807380001
MURO DI MITAZIONE IN SX H=4,00M - ARMATURA CONICO TRIPLOCCO L = 12 M	IN1712E20807380002
MURO DI MITAZIONE IN SX H=4,00M - ARMATURA CONICO 2°	IN1712E20807380001
MURO DI MITAZIONE IN SX - ARMATURA PALI DI FONDAZIONE	IN1712E20807380001
MURO DI MITAZIONE IN SX - RELAZIONE DI CALCOLO	IN1712E20807380001
MURO DI MITAZIONE IN SX - RELAZIONE DI CALCOLO PALI DI FONDAZIONE	IN1712E20807380002

SEZIONI TIPO RI72 INTERASSE BINARIO 4.20 - V=220 Km/h
Scala 1:50

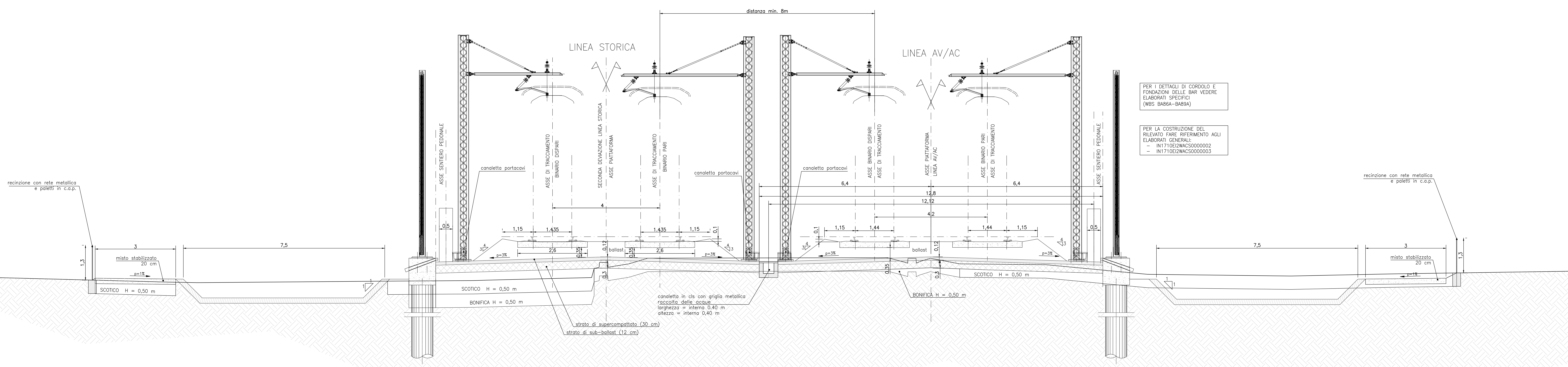

NOTE GENERALI

- TUTTE LE MISURE SONO ESPRESSE IN METRI
- TUTTI GLI ANGOLI SONO ESPRESSE IN GRADI DECIMALI
- TUTTE LE PROGRESSIVE SONO ESPRESSE IN CHILOMETRI
- PER I PARTICOLARI COSTRUTTIVI RELATIVI A RECINZIONI E PARAPETTI, SCALE DI ACCESSO, EMBRICI, PISTA DI SERVIZIO, ZONA DI TRANSIZIONE RILEVATO-OPERA D'ARTE, CANALLETTE PASSACAVI, SI RIMANDA AGLI SPECIFICI ELABORATI RIPORTATI NELLA WBS CS00
- PER GLI SPESSORI DI SCOTICO E BONIFICA FARE RIFERIMENTO ALL'ELABORATO IN1710E2RH000002
- LA SITUAZIONE EFFETTIVA E LO SPESSORE DEGLI INTERVENTI DOVRÀ ESSERE DETERMINATA PUNTUALMENTE IN CAMPO, CASO PER CASO, DURANTE LA FASE DI COSTRUZIONE.

CARATTERISTICHE DEI MATERIALI

- PER QUANTO RIGUARDA LE CARATTERISTICHE DEI MATERIALI, SI RIMANDA ALLE NOTE RIPORTATE NEGLI SPECIFICI ELABORATI DELLE FONDAZIONI DEI RILEVATI (WBS CS00)

COMMITTENTE: RETE FERROVIARIA ITALIANA GRUPPO FERROVIE DELLO STATO

ALTA SORVEGLIANZA: GRUPPO FERROVIE DELLO STATO

GENERAL CONTRACTOR: Consorzio Iric-IV Due

INFRASTRUTTURE FERROVIARIE STRATEGICHE DEFINITE DALLA LEGGE OBIETTIVO N. 443/01
LINEA A.V./A.C. TORINO-VENEZIA Tratta VERONA-PADOVA
Lotto funzionale Verona-Bivio Vicenza
PROGETTO ESECUTIVO

RILEVATI
RILEVATO FERROVIARIO SECONDA VARIANTE DAL KM 188+464.16 AL KM 188+900.45
GENERALE

SEZIONI TIPO E PARTICOLARI

PROGETTAZIONE	GENERAL CONTRACTOR	DIRETTORE LAVORI	SCALA
Ing. Luca MORGANTI	Iric-IV Due	VIRE	1:50

COMMESSA: 11712E20807380001
LOTTO: 12
FASE: E
ENTE: MZ
OPERA/DISCIPLINA: R173B0
PROG.: 001
REV.: A
FOGLIO: 11

VISTO CONSORZIO IRICAV DUE
Ing. Luca MORGANTI
Maggio 2021

Rev.	Descrizione	Redatto	Data	Verificato	Data	Approvato	Data	Il P.S. (N.1712E20807380001)
A	ESECUZIONE		01/05/21		01/05/21		01/05/21	
B								
C								

CIS: 8377937001 CUP: J41E1000000000
Progetto cofinanziato dalla Linea Europea
File:
Cod. origine: 0000

TUTTI I DIRITTI DEL PRESENTE DOCUMENTO SONO RISERVATI. LA PRODUZIONE ANCHE PARZIALE È VIETATA.