



Regione Lazio



Comune di Tuscania



Provincia di Viterbo

PROGETTO DEFINITIVO

Impianto Agrivoltaico a terra ad inseguimento monoassiale Potenza 21,83 MWp denominato "PANTALLA" Comune di Tuscania (VT)

Committente:



Pantalla Solar s.r.l.

Via Borgogna 2 - 20122 Milano
Codice Fiscale 12116300968



Progettisti:



Ing. Luca LEONE
luca.leone@ibernordic.com

Progettazione elettrica

Ing. Giovanni BARLOTTI
Via C. Carducci, 33 — 84047 Capaccio (SA)
giovanni.barlotti@ibernordic.com

Progettazione civile



Ing. Bernardino Di Francesco
Via Roma, 52 — 01010 Piansano (VT)
bernardino.difrancesco@geocadsrl.it

Collaboratori:

Geom. Daniele Silvestri
Via Maternum, 48 — 01010 Piansano (VT)
daniele.silvestri@geocadsrl.it



Progetto inserimento paesaggistico e mitigazione

Agr. Alberto Cardarelli
Via delle Tradizioni 12 — 01010 Capodimonte (VT)
cardarelli.alberto@gmail.com

Consulenza geologia

Geol. Emma Bernardini
Strada Riello 18/A — 01100 Viterbo
geomond@outlook.it

Tav.: **B1-20**

Scala:

Oggetto:

**EDIFICI DI CIVILE ABITAZIONE PRESENTI IN PROSSIMITÀ DELL'IMPIANTO
APPROFONDIMENTO DELLO STUDIO DELL'INTERVISIBILITÀ TEORICA**

N.	Data	Descrizione	Visto	Approvato
01	Gennaio 2024	Prima emissione		

EDIFICI DI CIVILE ABITAZIONE PRESENTI IN PROSSIMITÀ DELL'IMPIANTO:

Rilievo fotografico in data: 30/11/2023

Quota s.l.m. scatto fotografico: ≈ 290 m (h da terra $\approx 5,00$ m)

Distanza dall'impianto: ≈ 120 m

Quote altimetriche s.l.m. dell'impianto: comprese tra ≈ 270 m e ≈ 295 m.

E1 - Coordinate: Lat. $42^{\circ}27'44.00''N$ – Long. $11^{\circ}50'49.23''E$

	SI	NO
Visibilità area di impianto	X	

Note:



Le fotografie allegate sono state effettuate dal piano primo, lato est, dell'abitazione "E1", la quale è situata in prossimità di un nuovo impianto fotovoltaico in corso di costruzione, da cui dista meno di cento metri. L'abitazione è collocata a sud/est dell'area di impianto in progetto. Quest'ultimo è visibile dal piano primo dell'abitazione in modo discontinuo e parziale, essendo la vista in parte impedita dalla presenza di alberi, arbusti e costruzioni agricole.



Particolare vista zenitale punto di scatto fotografico (fonte Google Earth)
E1 - Coordinate: Lat. 42°27'44.00"N– Long. 11°50'49.23"E



Vista zenitale punto di scatto fotografico (fonte Google Earth)
E1 - Coordinate: Lat. 42°27'44.00"N– Long. 11°50'49.23"E



FOTO 1 – ABITAZIONE “E1”



FOTO 1 – ABITAZIONE “E1”
Con indicazione dell’area di impianto



FOTO 2 – ABITAZIONE “E1”



FOTO 2 – ABITAZIONE
Con indicazione dell'area di impianto “E1”



FOTO 3 – ABITAZIONE “E1”



FOTO 3 – ABITAZIONE “E1”
Con indicazione dell'area di impianto

EDIFICI DI CIVILE ABITAZIONE PRESENTI IN PROSSIMITÀ DELL'IMPIANTO:

Rilievo fotografico in data: 13/01/2024

Quota s.l.m. scatto fotografico: ≈ 290 m (h da terra $\approx 5,20$ m)

Distanza dall'impianto: ≈ 80 m

Quote altimetriche s.l.m. dell'impianto: comprese tra ≈ 270 m e ≈ 295 m.

E2 - Coordinate: Lat. $42^{\circ}27'45.53''N$ – Long. $11^{\circ}50'50.06''E$

	SI	NO
Visibilità area di impianto	X	

Note:



Le fotografie allegate sono state effettuate dal piano primo, lato est, dell'abitazione "E1", la quale è situata in prossimità di un nuovo impianto fotovoltaico in corso di costruzione, da cui dista meno di cento metri. L'abitazione è collocata a sud/est dell'area di impianto in progetto. Quest'ultimo è visibile dal piano primo dell'abitazione in modo discontinuo e parziale, essendo la vista in parte impedita dalla presenza di alberi, arbusti e costruzioni agricole.



Particolare vista zenitale punto di scatto fotografico (fonte Google Earth)
E2 - Coordinate: Lat. 42°27'45.53"N – Long. 11°50'50.06"E



Vista zenitale punto di scatto fotografico (fonte Google Earth)
E2 - Coordinate: Lat. 42°27'45.53"N – Long. 11°50'50.06"E



FOTO 1 – ABITAZIONE “E2”



FOTO 1 – ABITAZIONE “E2”
Con indicazione dell'area di impianto



FOTO 2 – ABITAZIONE “E2”



FOTO 2 – ABITAZIONE “E2”
Con indicazione dell’area di impianto



FOTO 3 – ABITAZIONE “E2”



FOTO 3 – ABITAZIONE “E2”
Con indicazione dell'area di impianto



FOTO 4 – ABITAZIONE “E2”



FOTO 4 – ABITAZIONE “E2”
Con indicazione dell'area di impianto

EDIFICI DI CIVILE ABITAZIONE PRESENTI IN PROSSIMITÀ DELL'IMPIANTO:

Rilievo fotografico in data: 13/01/2024

Quota s.l.m. scatto fotografico: ≈ 297 m (h da terra $\approx 5,00$ m)

Distanza dall'impianto: ≈ 165 m

Quote altimetriche s.l.m. dell'impianto: comprese tra ≈ 270 m e ≈ 295 m.

E3 - Coordinate: $42^{\circ}28'9.12''N$ – Long. $11^{\circ}50'51.85''E$

	SI	NO
Visibilità area di impianto	X	

Note:

- Le fotografie allegate sono state effettuate dal piano primo, lato sud, dell'abitazione "E3". L'abitazione è collocata a nord dell'area di impianto in progetto. Quest'ultimo è visibile dal piano primo dell'abitazione in modo discontinuo e parziale, essendo la vista in parte impedita dalla orografia collinare del terreno e dalla presenza di alberi, arbusti e costruzioni agricole che si stagliano all'orizzonte.



Particolare vista zenitale punto di scatto fotografico (fonte Google Earth)
E3 - Coordinate: 42°28'9.12"N– Long. 11°50'51.85"E



Vista zenitale punto di scatto fotografico (fonte Google Earth)
E3 - Coordinate: 42°28'9.12"N– Long. 11°50'51.85"E



FOTO 1 – ABITAZIONE “E3”



FOTO 1 – ABITAZIONE “E3”
Con indicazione dell'area di impianto



FOTO 2 – ABITAZIONE “E3”



FOTO 2 – ABITAZIONE “E3”
Con indicazione dell’area di impianto



FOTO 3 – ABITAZIONE “E3”



FOTO 3 – ABITAZIONE “E3”
Con indicazione dell'area di impianto



FOTO 4 – ABITAZIONE “E3”



FOTO 4 – ABITAZIONE “E3”
Con indicazione dell'area di impianto



FOTO 5 – ABITAZIONE “E3”



FOTO 5 – ABITAZIONE “E3”
Con indicazione dell'area di impianto



FOTO 6 – ABITAZIONE “E3”



FOTO 6 – ABITAZIONE
Con indicazione dell'area di impianto

EDIFICI DI CIVILE ABITAZIONE PRESENTI IN PROSSIMITÀ DELL'IMPIANTO:

Rilievo fotografico in data: negato l'accesso all'immobile

Quota s.l.m. scatto fotografico: negato l'accesso all'immobile

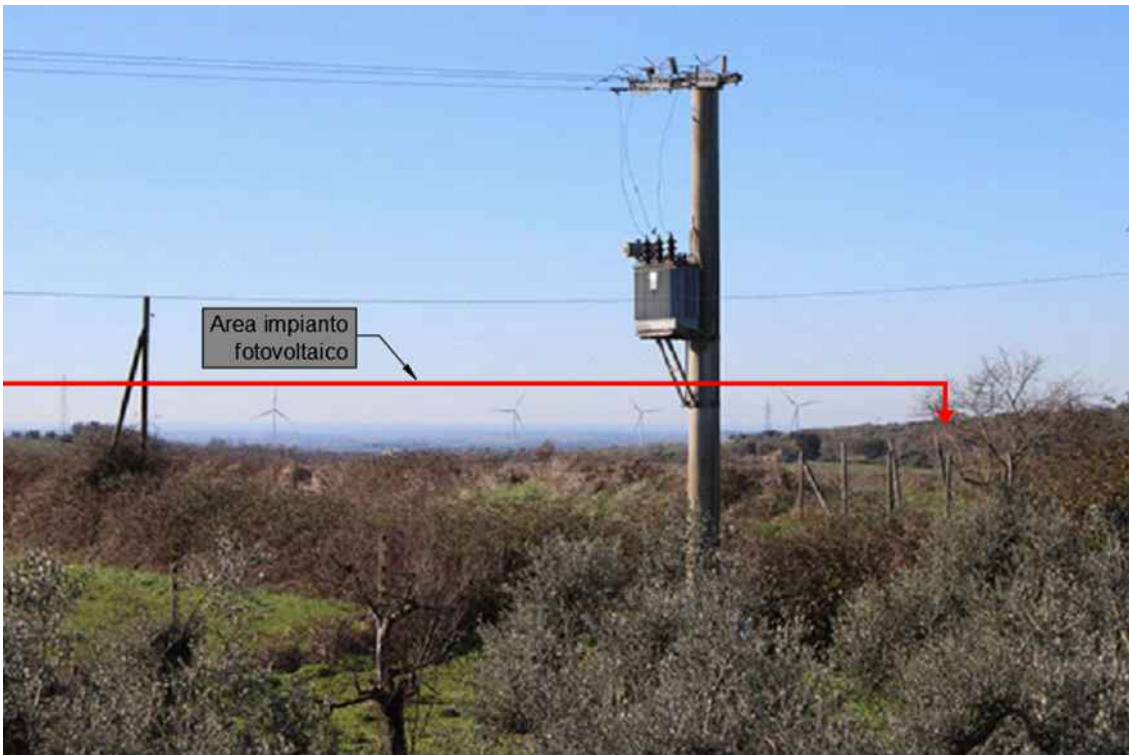
Distanza dall'impianto: ≈200 m

Quote altimetriche s.l.m. dell'impianto: comprese tra ≈270 m e ≈295 m.

E4 - Coordinate: Lat. 42°27'37.74"N – 11°51'9.91"E

	SI	NO
Visibilità area di impianto (<u>negato l'accesso all'immobile</u>)		

Note:



Non è stato effettuato il rilievo fotografico in quanto l'attuale occupante l'immobile non ha dato il consenso all'accesso. L'abitazione è situata in prossimità di un nuovo impianto fotovoltaico in corso di costruzione, da cui dista meno di cento metri in direzione ovest. L'abitazione è collocata a sud dell'area di impianto in progetto. Quest'ultimo non è visibile dal piano terra dell'immobile per la presenza di un uliveto e di alberi e arbusti lungo la SP 13. Essendo stato impedito l'accesso all'abitazione, nessuna valutazione è possibile fare in merito alla visibilità dell'area del nuovo impianto dai piani superiori dell'edificio.



Particolare vista zenitale punto di scatto fotografico (fonte Google Earth)
E4 - Coordinate: Lat. 42°27'37.74"N – 11°51'9.91"E

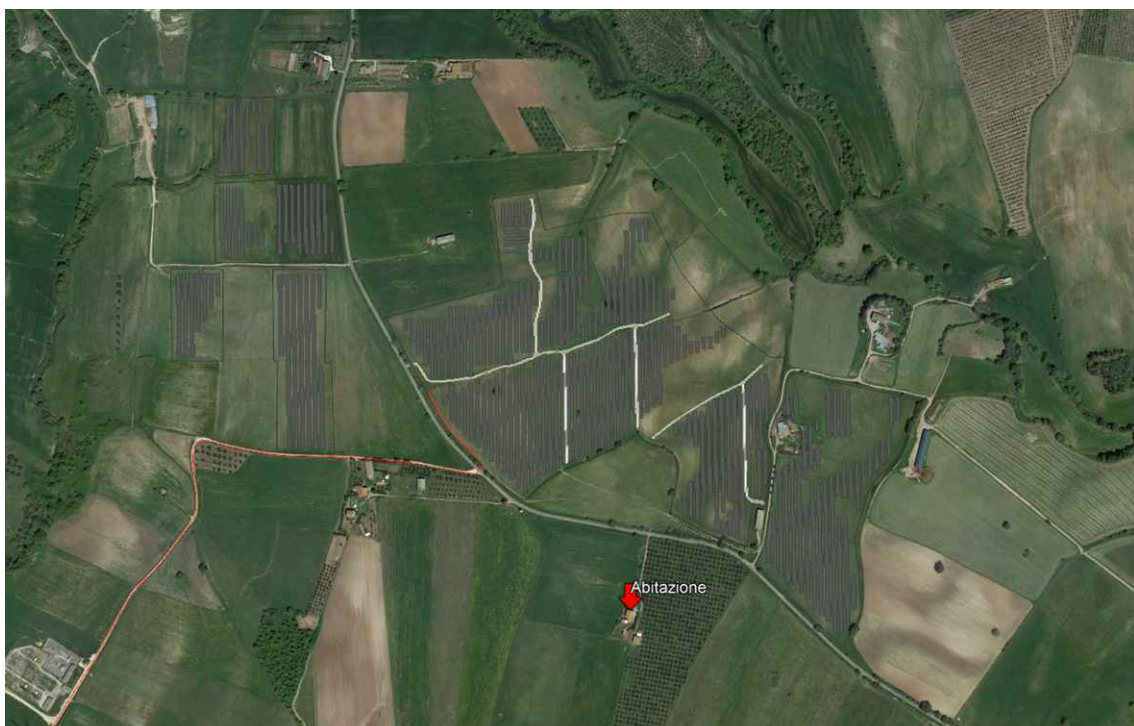

Vista zenitale punto di scatto fotografico (fonte Google Earth)
E4 - Coordinate: Lat. 42°27'37.74"N – 11°51'9.91"E