



**PROGETTO DI COSTRUZIONE
ED ESERCIZIO DI UN IMPIANTO
AGROVOLTAICO PER UNA
POTENZA DI 15,72 MWP NEL
COMUNE DI SAN SEVERO (FG)**



STATO DEL PROGETTO:
Definitivo

TITOLO ELABORATO
Inquadramento SITAP ART. 136-157-142

PROPONENTE



INGEGNERIA



TIMBRO E FIRMA DEL PROGETTISTA

DATA
08/01/2024

GRUPPO DI LAVORO

Ing. Antonio Ilardi
Dr. Gianmarco Durante
Arch. Chiara Ciardella
Dr. agr. Lorenzo Fusco

VERIFICATO

Ing. Antonio Ilardi

APPROVATO

Ing. Antonio Ilardi



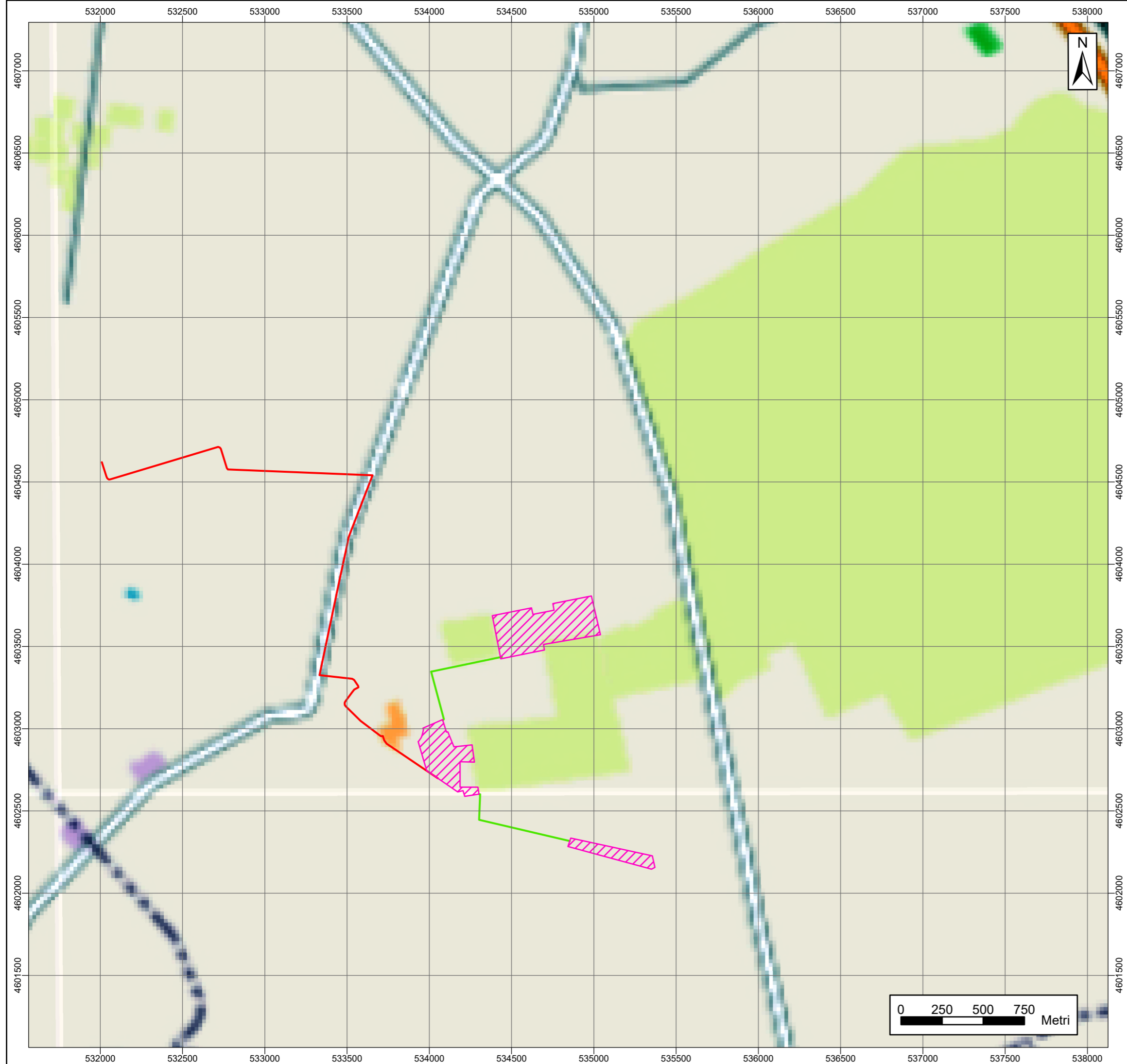



MAPPA DI INQUADRAMENTO SITAP





**MINISTERO DEI BENI CULTURALI
VINCOLI D.LGS 42/2004 [ART. 136,
157, 142c. 1 LETT. M] CON
UBICAZIONE DEL PROGETTO**

Legenda

-  Area di Progetto
-  Cavidotto MT
-  Cavidotto AT

**Vincoli D.Lgs.42/2004
c.d. "decretati"
[artt.136, 157, 142 c. 1 lett.
M]**

Introduzione

-  VINCOLI
-  Vincoli ex artt. 136 e 157:
STATALI
-  Vincoli ex artt. 136 e 157:
REGIONALI
-  Vincoli ex art. 142 c. 1 LETT.
M

