



**PROGETTO DI COSTRUZIONE
ED ESERCIZIO DI UN IMPIANTO
AGROVOLTAICO PER UNA
POTENZA DI 15,72 MWP NEL
COMUNE DI SAN SEVERO (FG)**



STATO DEL PROGETTO:
Definitivo

TITOLO ELABORATO
Inquadramento Carta della visibilità potenziale

PROPONENTE



INGEGNERIA



TIMBRO E FIRMA DEL PROGETTISTA

DATA

08/01/2024

GRUPPO DI LAVORO

Ing. Antonio Ilardi
Dr. Gianmarco Durante
Arch. Chiara Ciardella
Dr. agr. Lorenzo Fusco

VERIFICATO

Ing. Antonio Ilardi

APPROVATO



Ing. Antonio Ilardi

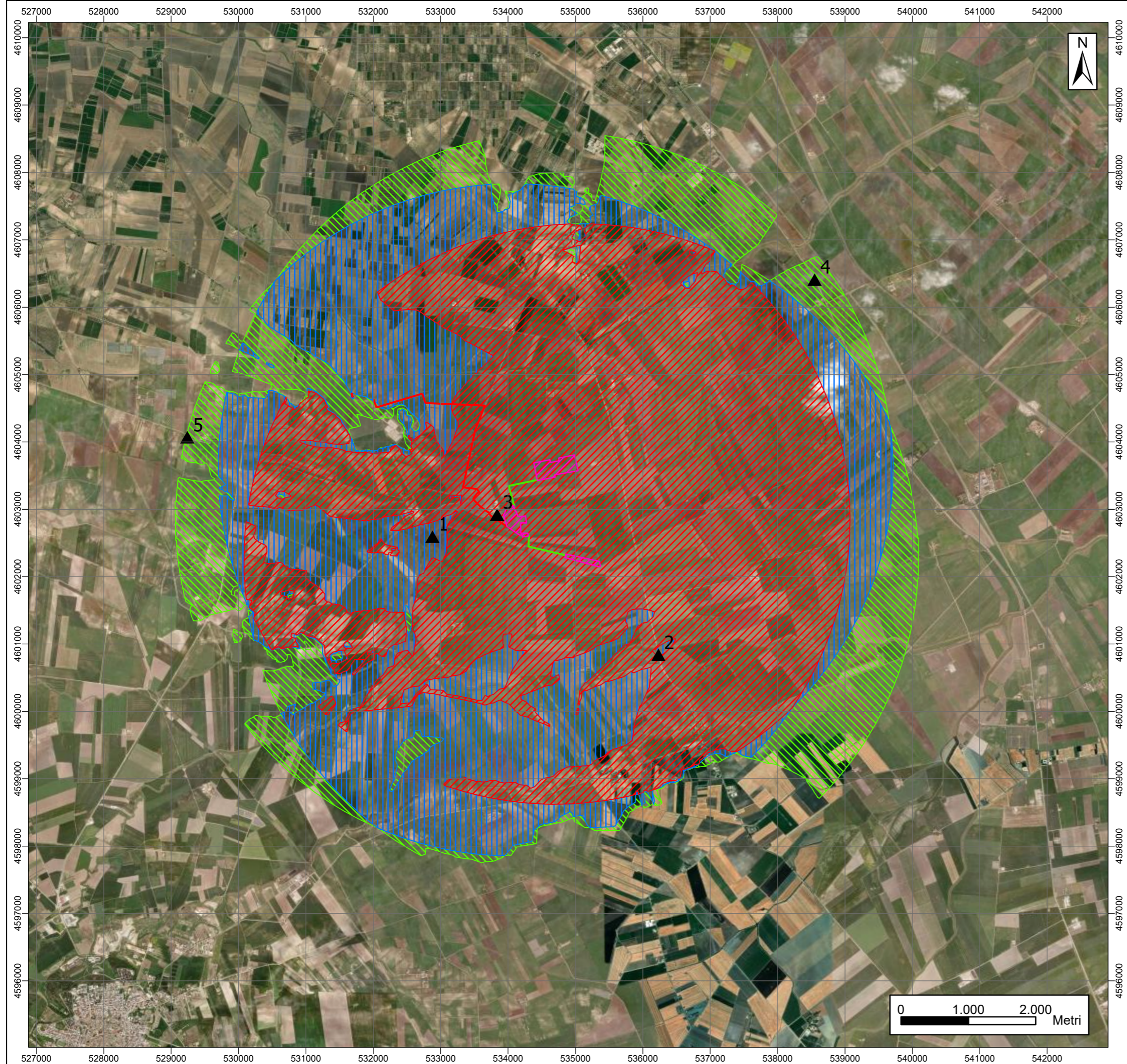



CARTA DELLA VISIBILITA' POTENZIALE

Legenda

-  Area di Progetto
-  Cavidotto MT
-  Cavidotto AT

Visibilità (Numero di Lotti visibili)

-  1 Lotto visibile
-  2 Lotti visibili
-  3 Lotti visibili
-  Punti Sensibili

MAPPA DI INQUADRAMENTO



SISTEMA DI RIFERIMENTO GEOGRAFICO EPSG 32633

Earthstar Geographics