

QUADRO DI UNIONE

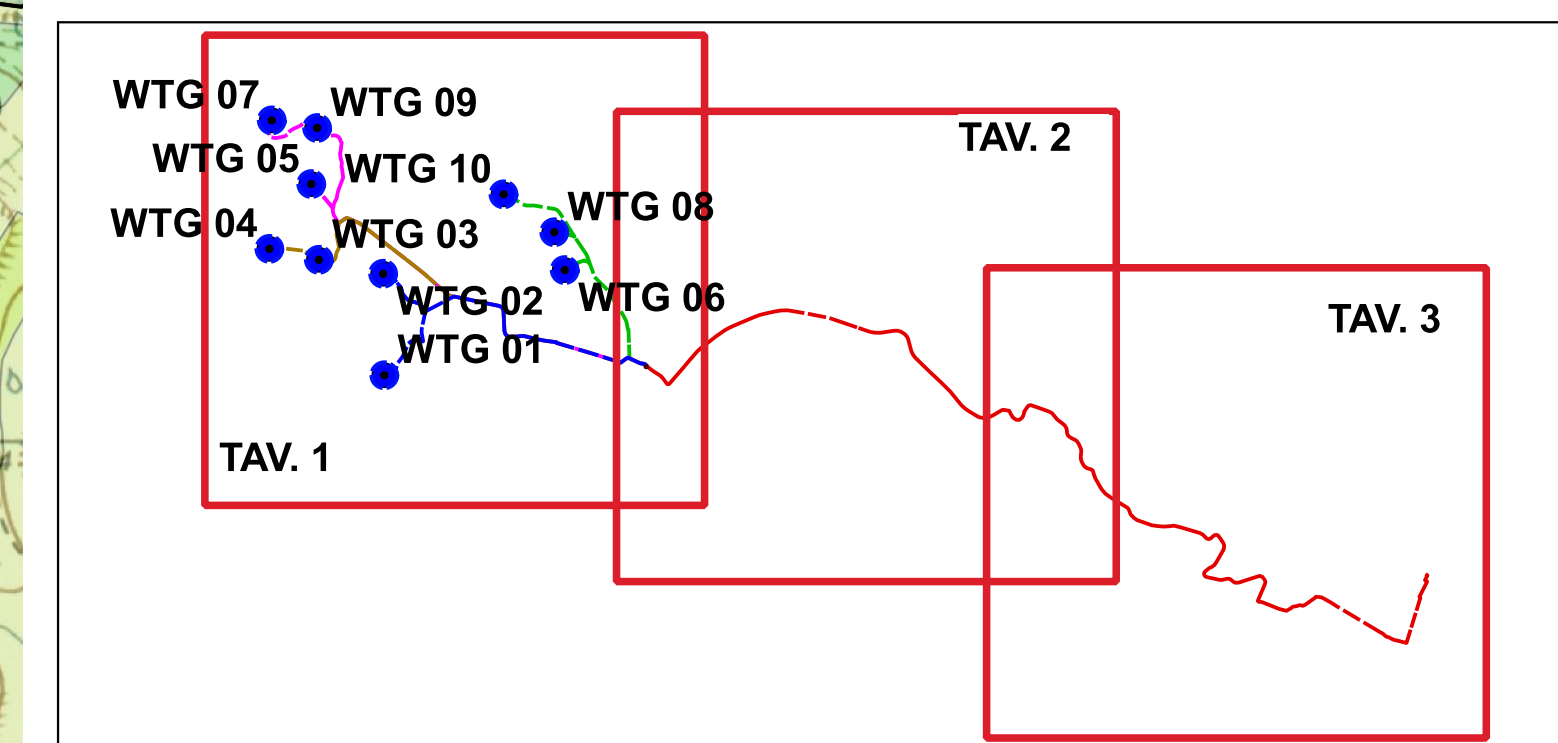

LEGENDA

□ Limiti comunali - Fonte - Sardegna SIT	■ Uso del suolo (CLC) - Fonte: Sardegna SIT
● WTG	■ 1111 - TESSUTO RESIDENZIALE COMPATTO E DENSO
□ Piazzole in fase di montaggio	■ 1112 - TESSUTO RESIDENZIALE RADO
□ Piazzole in fase di esercizio	■ 1121 - TESSUTO RESIDENZIALE RADO E NUCLEIFORME
■ Cabina smistamento utente 30 kv	■ 1122 - FABBRICATI RURALI
■ Area di cantiere	■ 1421 - AREE RICREATIVE E SPORTIVE
■ Strade di nuova realizzazione	■ 2111 - SEMINATIVI IN AREE NON IRRIGUE
■ Linea 4	■ 2112 - PRATI ARTIFICIALI
■ Linea 3	■ 221 - VIGNETI
■ Linea 2	■ 222 - FRUTTETI E FRUTTI MINORI
■ Linea 1	■ 223 - OLIVETI
■ Caviddotto MT esterno parco	■ 231 - PRATI STABILI
	■ 2411 - COLTURE TEMPORANEE ASSOCIATE ALL'OLIVO
	■ 2413 - COLTURE TEMPORANEE ASSOCIATE AD ALTRE COLTURE PERMANENTI
	■ 242 - SISTEMI CULTURALI E PARTICELLARI COMPLESSI
	■ 243 - AREE PREV. OCCUPATE DA COLTURE AGRARIE CON PRESENZA DI SPAZI NATURALI IMPORTANTI
	■ 244 - AREE AGROFORESTALI
	■ 3111 - BOSCHI DI LATIFOGLIE
	■ 31121 - PIOPPETI SALICETI EUCALITTETI
	■ 31122 - SUGHERETE
	■ 321 - AREE A PASCOLO NATURALE
	■ 3222 - FORMAZIONI DI RIPANON ARBOREE
	■ 3231 - MACCHIA MEDITERRANEA
	■ 3232 - GARIGA
	■ 3241 - AREE A RICOLONIZZAZIONE NATURALE
	■ Sardegna_IGM25000
	■ Banda 1: Red (Red)

TAVOLA 1

COMMITTENTE	Green Resources Value GRV WIND SHARDANA S.R.L. Via Durini, 9 - Tel. +39 02 50043159 20122 Milano - PEC: grwindshardana@legalmail.it	
	INSE S.r.l. Viale Michelangelo, 71 - Tel. 081.579.7998 80129 Napoli - Mail: tecnico@insest.it	
PROGETTISTI	Amm. Francesco Di Maio Ing. Nicola Galdero Ing. A. Barbone Ing. P. Paolucci Dott. M. Medda Ing. R. M. De Luca Arch. S. Alfano Arch. C. Gaudino Ing. R. D'Onofrio Ing. M. De Luca Geom. A. Bova	
PROGETTO	PROGETTO DEFINITIVO PER LA REALIZZAZIONE DI UN PARCO EOLICO COMPOSTO DA 10 AEROGENERATORI DA 4.5 MW, PER UNA POTENZA COMPLESSIVA DI 45 MW SITO NEI COMUNI DI USELLUS (OR), VILLA SANT'ANTONIO (OR) E ASSOLO (OR) CON OPERE DI CONNESSIONE NEI COMUNI DI USELLUS (OR), VILLA SANT'ANTONIO (OR), ASSOLO (OR), ALBAGIARA (OR), SENIS (OR), NURECI (OR) E GENONI (SU)	
ELABORATO	Titolo: CARTA DELL'USO DEL SUOLO (CLC) (1 DI 3)	Tav. / Doc: BI 03
Codice elaborato: BS311-BI03-D		Scala / Formato: 1:10.000 / A1
00	DICEMBRE 2023	
REV.	DATA	ELABORAZIONE VERIFICA APPROVAZIONE



TAVOLA 2

QUADRO DI UNIONE

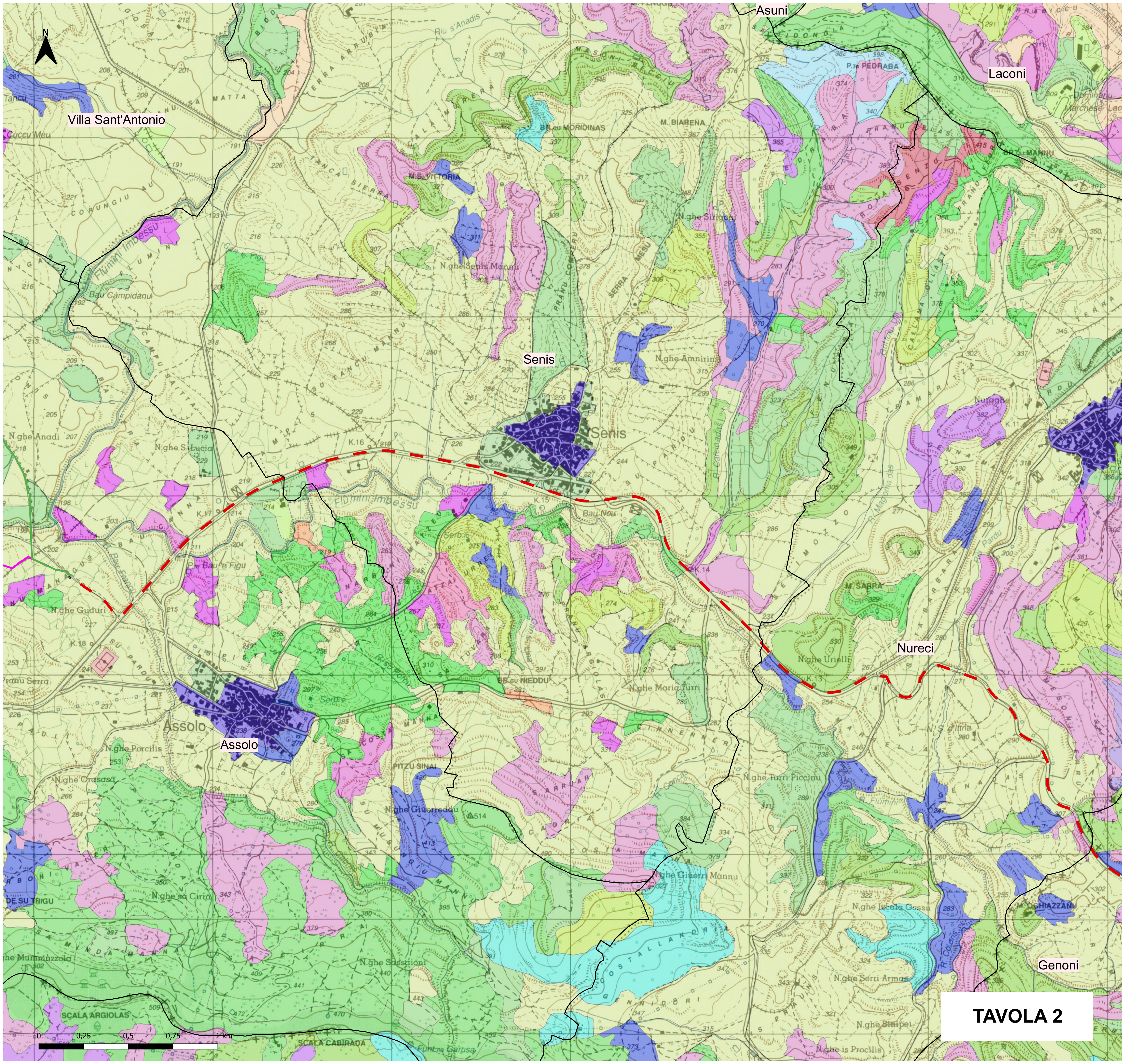
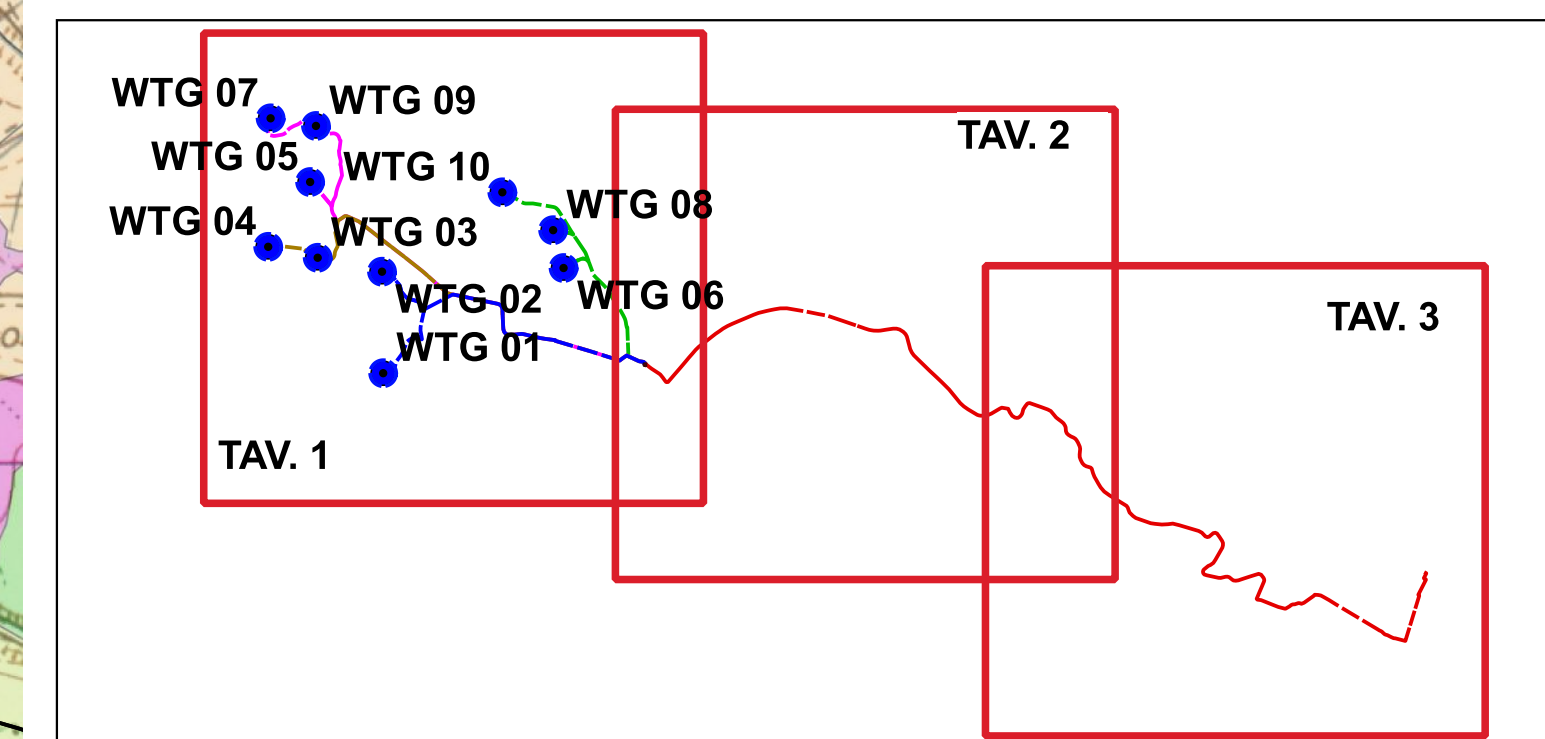

LEGENDA

- | | |
|--|--|
| □ Limiti comunali - Fonte - Sardegna SIT | ■ 1111 - TESSUTO RESIDENZIALE COMPATTO E DENSO |
| Layout | ■ 1112 - TESSUTO RESIDENZIALE RADO |
| ■ Cabina smistamento utente 30 kV | ■ 1122 - FABBRICATI RURALI |
| ■ Linea 4 | ■ 1421 - AREE RICREATIVE E SPORTIVE |
| ■ Linea 3 | ■ 2111 - SEMINATIVI IN AREE NON IRRIGUE |
| ■ Linea 2 | ■ 2112 - PRATI ARTIFICIALI |
| ■ Linea 1 | ■ 2121 - SEMINATIVI SEMPLICI E COLTURE ORTICOLE A PIENO CAMPO |
| ■ Cavidotto MT esterno parco | ■ 221 - VIGNETI |
| | ■ 223 - OLIVETI |
| | ■ 2411 - COLTURE TEMPORANEE ASSOCIATE ALL'OLIVO |
| | ■ 2413 - COLTURE TEMPORANEE ASSOCIATE AD ALTRE COLTURE PERMANENTI |
| | ■ 242 - SISTEMI CULTURALI E PARTICELLARI COMPLESSI |
| | ■ 243 - AREE PREV. OCCUPATE DA COLTURE AGRARIE CON PRESENZA DI SPAZI NATURALI IMPORTANTI |
| | ■ 244 - AREE AGROFORESTALI |
| | ■ 3111 - BOSCHI DI LATIFOGLIE |
| | ■ 31121 - PIOPPETI SALICITTI EUCALITTETI |
| | ■ 31122 - SUGHERETE |
| | ■ 321 - AREE A PASCOLO NATURALE |
| | ■ 3231 - MACCHIA MEDITERRANEA |
| | ■ 3232 - GARIGA |
| | ■ 3241 - AREE A RICOLONIZZAZIONE NATURALE |
| | ■ 3242 - AREE A RICOLONIZZAZIONE ARTIFICIALE |

COMMITTENTE	Green Resources Value GRV WIND SHARDANA S.R.L. Via Durini, 9 - 20122 Milano Tel. +39 02 50043159 PEC: grwindshardana@legalmail.it	
	INSE S.r.l. Viale Michelangelo, 71 - 80129 Napoli Tel. 081.579.7998 Mail: tecnico@inse.it	
PROGETTISTI	Amm. Francesco Di Marco Ing. Nicola Galfero Ing. A. Santucci Ing. R. Episcopo Collaboratori: Dott. Geo. V. E. Iannorio Dott. F. Manca Dott. M. Medda Ing. A. Santucci Arch. R. Altano Arch. C. Gaudino Ing. F. Gaudino Ing. R. D'Onofrio Ing. S. M. Di Lucia Geom. A. Bove	
PROGETTO	PROGETTO DEFINITIVO PER LA REALIZZAZIONE DI UN PARCO EOLICO COMPOSTO DA 10 AEROGENERATORI DA 4.5 MW, PER UNA POTENZA COMPLESSIVA DI 45 MW SITO NEI COMUNI DI USELLUS (OR), VILLA SANT'ANTONIO (OR) E ASSOLO (OR) CON OPERE DI CONNESSIONE NEI COMUNI DI USELLUS (OR), VILLA SANT'ANTONIO (OR), ASSOLO (OR), ALBAGIARA (OR), SENIS (OR), NURECI (OR) E GENONI (SU)	
ELABORATO	Titolo: CARTA DELL'USO DEL SUOLO (CLC) (2 DI 3)	Tav./Doc: BI 03
Codice elaborato: BS311-BI03-D		
00	DICEMBRE 2023	GRV WIND SHARDANA S.r.l.
REV.	DATA	APPROVAZIONE

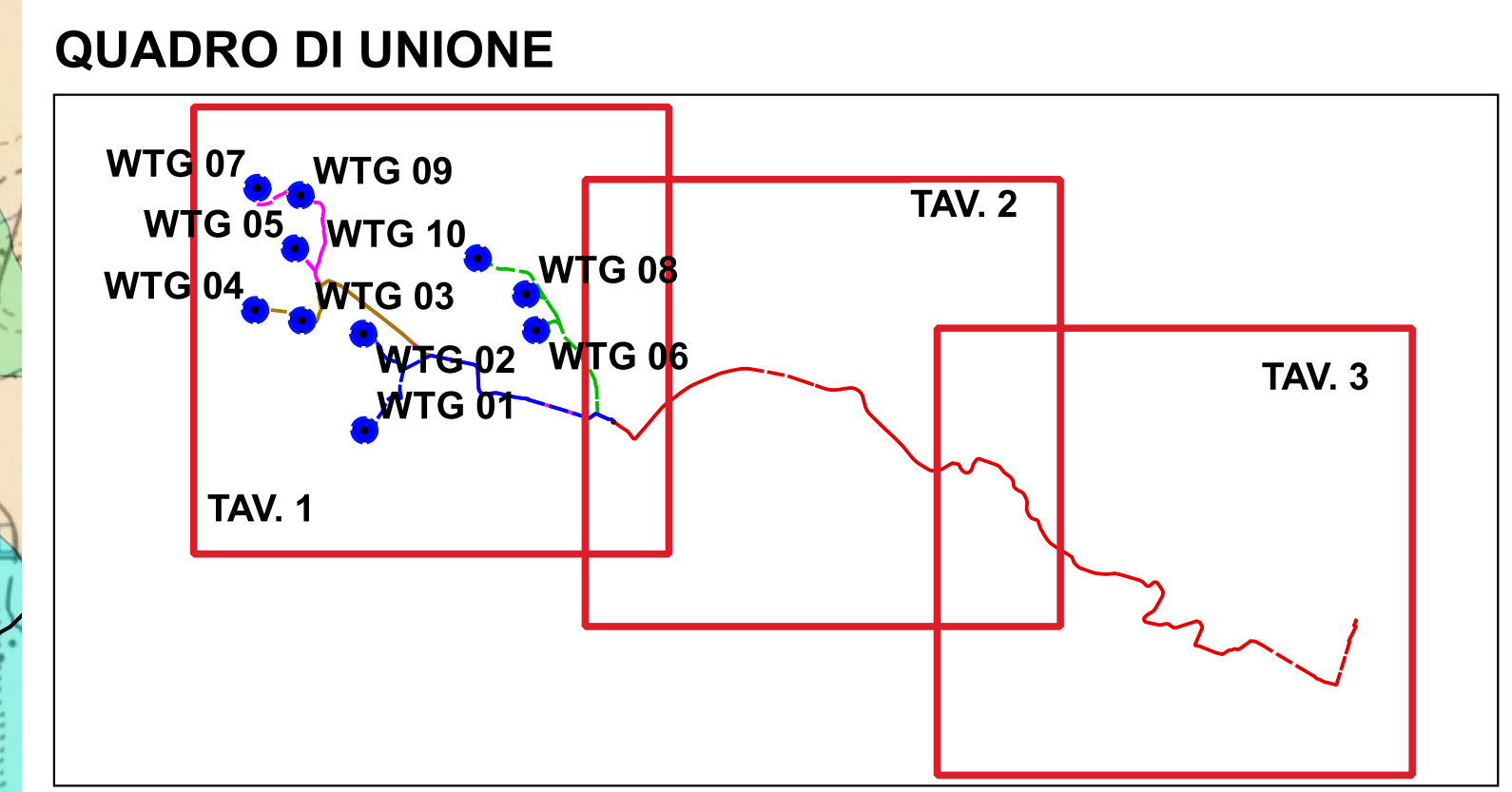
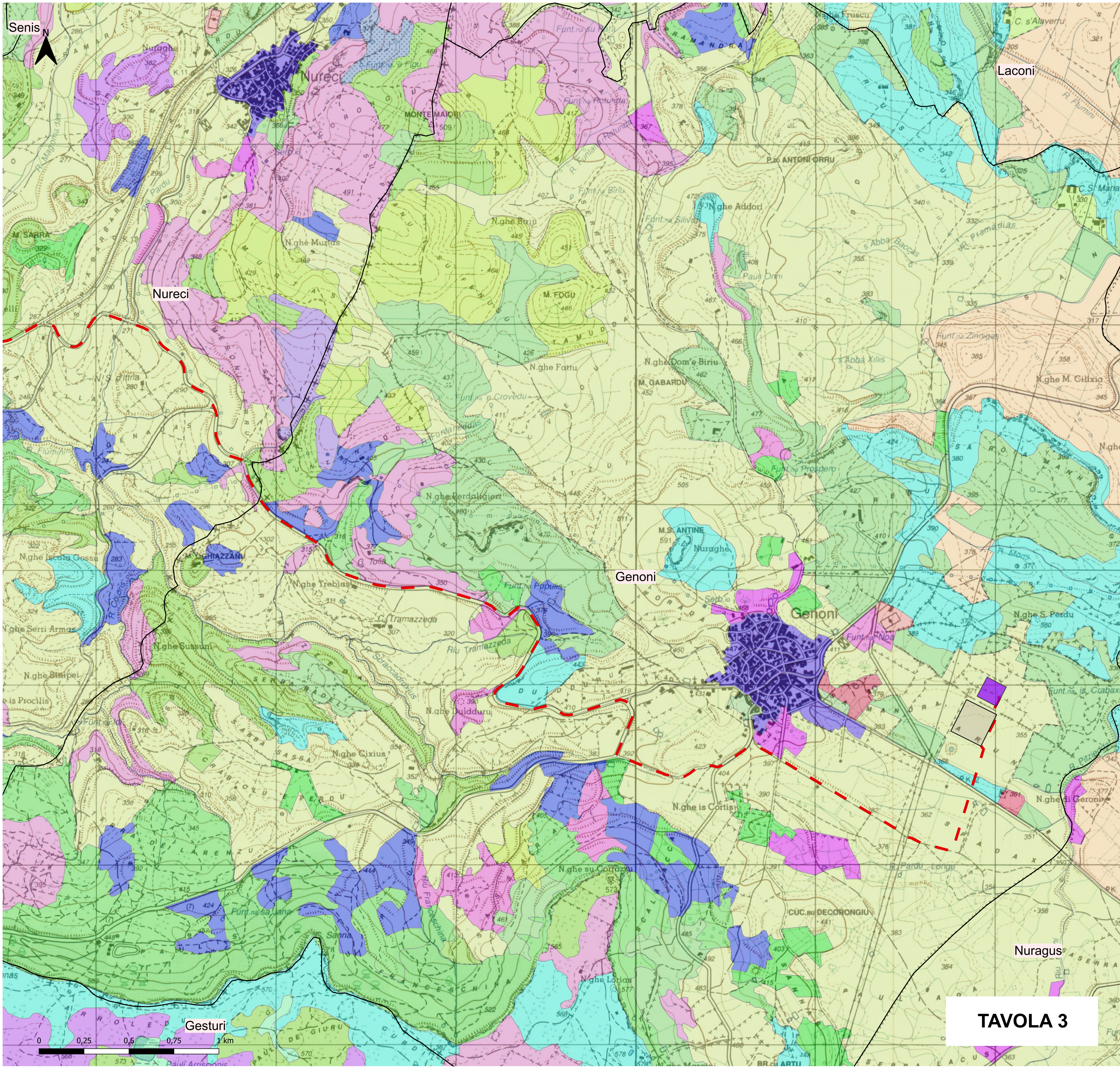

- LEGENDA**
- Limiti comunali - Fonte - Sardegna SIT
 - Layout
 - Cavidotto MT esterno parco
 - Futura SE RTN 150 kV
 - SSE Utente 30/150 kV
 - Usolo del suolo (CLC) - Fonte: Sardegna SIT
 - 1111 - TESSUTO RESIDENZIALE COMPATTO E DENSO
 - 1112 - TESSUTO RESIDENZIALE RADO
 - 1212 - FABBRICATI RURALI
 - 1211 - INSEDIAMENTO INDUSTRIAL/ARTIG. E COMM. E SPAZI ANNESSI
 - 1421 - AREE RICREATIVE E SPORTIVE
 - 2111 - SEMINATIVI IN AREE NON IRRIGUE
 - 2112 - PRATI ARTIFICIALI
 - 2121 - SEMINATIVI SEMPLICI E COLTURE ORTICOLE A PIENO CAMPO
 - 2124 - COLTURE IN SERRA
 - 223 - OLIVETI
 - 2411 - COLTURE TEMPORANEE ASSOCIATE ALL'OLIVO
 - 242 - SISTEMI CULTURALI E PARTICELLARI COMPLESSI
 - 243 - AREE PREV. OCCUPATE DA COLTURE AGRARIE CON PRESENZA DI SPAZI NATURALI IMPORTANTI
 - 244 - AREE AGROFORESTALI
 - 3111 - BOSCHI DI LATIFOGLIE
 - 31122 - SUGHERETE
 - 3121 - BOSCHI DI CONIFERE
 - 321 - AREE A PASCOLO NATURALE
 - 3231 - MACCHIA MEDITERRANEA
 - 3232 - GARIGA
 - 3241 - AREE A RICOLONIZZAZIONE NATURALE
 - 3242 - AREE A RICOLONIZZAZIONE ARTIFICIALE
 - 411 - PALUDI INTERNE

COMMITTENTE	Green Resources Value GRV WIND SHARDANA S.R.L. Via Durini, 9 20122 Milano Tel. +39.02.50043159 PEC: grvwindshardana@legalmail.it	
PROGETTISTI	INSE S.r.l. Viale Michelangelo, 71 80129 Napoli Tel. 081.579.7998 Mail: tecnico@inse.it	
PROGETTO		
ELABORATO	Titolo: CARTA DELL'USO DEL SUOLO (CLC) (3 DI 3)	Tav./Doc: BI 03
REVISIONI	Codice elaborato: BS311-BI03-D	Scala / Formato: 1:10.000 / A1
00	DICEMBRE 2023	GRV WIND SHARDANA S.r.l.
REV.	DATA	APPROVAZIONE

TAVOLA 3